

발 간 등 록 번 호

11-1741000-000007-10

2 0 1 8

MINISTRY OF THE INTERIOR AND SAFETY

정보공개 연차보고서

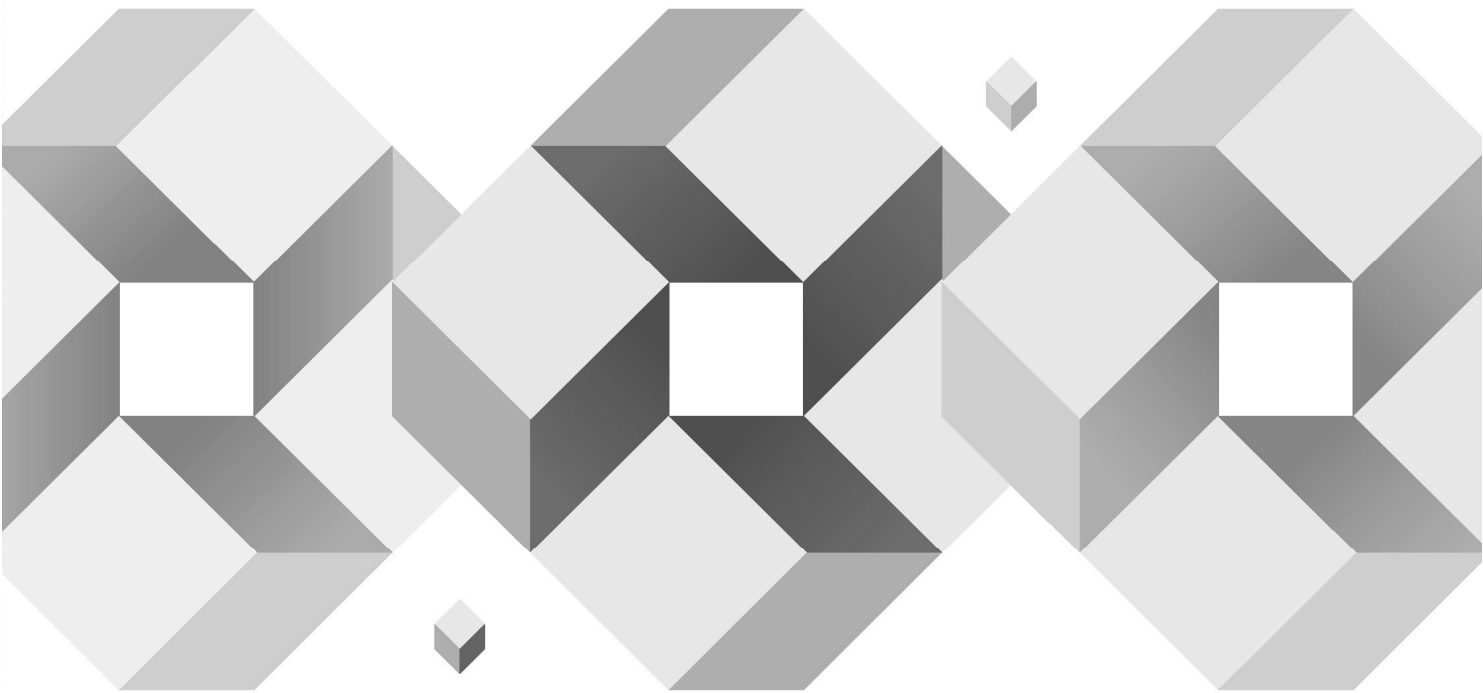

행정안전부

CONTENTS

제1장

정보공개제도 개요	1
1. 의의	3
2. 추진경과	4
3. 주요내용	6
4. 정부혁신과 국민중심의 정보공개	9
5. 운영성과	12
6. 발전방향	14

제2장

2018년 정보공개제도 운영현황 및 시범조사	17
1. 2018년 정보공개 운영현황	19
2. 2018년 정보공개제도 운영실태('17.1~12월) 시범조사	37

제3장

정보공개 및 비공개 주요사례	41
1. 중앙행정기관	43
2. 지방자치단체	47
3. 교육청	49
4. 공공기관	52

제4장

정보공개 행정소송·심판 및 이의신청 사례	59
1. 행정소송 판례	61
2. 행정심판 재결례	64
3. 이의신청 주요사례	70

제5장

정보공개 세부운영현황	77
1. 정보공개청구 및 처리 현황	79
2. 정보공개 불복신청 및 처리 현황	347
3. 정보공개심의회 운영 현황	372
4. 원문공개 운영 현황	387

제6장

관련법령	397
------	-----

CONTENTS

표 차례

표 1-1	정보공개제도 주요연혁	5
표 2-1	연도별 정보공개 청구방법 현황	21
표 2-2	기관별 정보공개 청구방법 현황	22
표 2-3	연도별 정보공개 처리 현황	23
표 2-4	기관별 정보공개 처리 현황	24
표 2-5	연도별 정보공개 처리기간 현황	25
표 2-6	기관별 정보공개 처리기간 현황	26
표 2-7	연도별 정보공개 방법 현황	27
표 2-8	기관별 정보공개 방법 현황	28
표 2-9	연도별 정보공개 교부방법 현황	29
표 2-10	기관별 정보공개 교부방법 현황	29
표 2-11	연도별 정보 비공개 사유 현황	30
표 2-12	기관별 정보 비공개 사유 현황	31
표 2-13	연도별 정보공개 불복 신청 및 처리 현황	32
표 2-14	기관별 불복 신청 및 처리 현황	33
표 2-15	연도별 정보공개심의회 개최 현황	35
표 2-16	기관별 정보공개심의회 개최 현황	35
표 2-17	기관별 원문공개율	36

CONTENTS

그림 차례

그림 1-1	정보공개 목적	3
그림 1-2	정보공개업무 처리 절차도	8
그림 1-3	차세대 정보공개서비스 구축 방향	10
그림 2-1	연도별 정보공개 접수 현황	19
그림 2-2	기관별 정보공개 접수 현황	20
그림 2-3	정보공개 청구방법 현황	21
그림 2-4	정보공개 처리 현황	23
그림 2-5	정보공개 처리기간 현황	25
그림 2-6	정보공개 방법 현황	26
그림 2-7	정보공개 교부방법 현황	28
그림 2-8	정보 비공개 사유 현황	30
그림 2-9	유형별 불복절차 현황	33
그림 2-10	정보공개심의회 개최사유 현황	34

01

정보공개제도 개요

1. 의의	3
2. 추진경과	4
3. 주요내용	6
4. 정부혁신과 국민중심의 정보공개	9
5. 운영성과	12
6. 발전방향	14



1

의의

정보공개제도는 공공기관이 보유·관리하고 있는 정보를 국민에게 적극 공개함으로써 국민의 알권리를 보장하고 국정에 대한 국민의 참여와 국정운영의 투명성을 확보하는데 그 목적이 있다.

정보공개제도는 국민의 알권리를 구체적으로 실현하고 국민주권주의를 실질적으로 보장하는 민주주의의 핵심 장치중의 하나로 이해되고 있다. 정보공개제도를 통하여 국민의 정보 접근권을 실질적으로 보장하여 국정에 대한 국민의 참여욕구를 충족시키고, 정책과정을 투명하게 드러냄으로써 국민의 감시와 비판을 제도적으로 보장할 수 있기 때문이다.

국민의 알 권리 보장

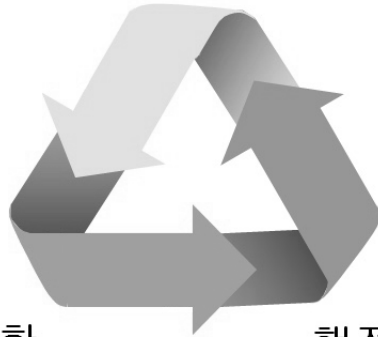

국정에 대한
국민참여 확대

행정감시 확대 및
투명행정 구현

|| 그림 1-1 || 정보공개 목적



2 추진경과

우리나라에서는 1996년 12월 31일 「공공기관의 정보공개에 관한 법률」을 제정·공포하여 1998년 1월 1일부터 시행하였다. 이는 세계에서 13번째이고, 아시아에서는 최초로 정보공개제도를 도입한 것이다.¹⁾ 그간 국민의 정보 접근권 확대를 위해 국민 편의 위주의 정보공개시스템(www.open.go.kr)을 구축하여 온라인으로 편리하게 정보공개 청구를 할 수 있도록 지원하였으며, 사전정보공표나 원문정보공개 등 공공기관에서 선제적, 능동적으로 정보를 제공하는 적극적인 정보공개제도로 발전하여 왔다.

우리나라 정보공개제도는 1990년대 들어서면서 정부차원의 논의가 시작되었고, 1992년 청주시 행정정보공개조례 제정, 1994년 3월 「행정정보공개 운영지침」(국무총리 훈령)이 제정·시행되면서 기본 모습을 갖추기 시작하였다.

정부는 1994년 학계·언론계·법조계 등 관계전문가 10인으로 ‘정보공개법안 심의위원회’를 발족하여 여러 차례에 걸친 법안 심의와 공청회, 당정협의, 입법예고 등을 거쳐 1996년 12월 31일 「공공기관의 정보공개에 관한 법률」을 제정·공포하여 1998년 1월 1일부터 시행하였다. 이후 법령의 전부 또는 일부개정 등을 거쳐 현재에 이르고 있다.

2004년 개정에서는 정보공개 대상기관을 확대, 정보공개 청구가 없더라도 행정기관이 미리 공개할 수 있도록 ‘행정정보 공표제도’를 도입하였으며, ‘정보공개심의회’를 통한 심의절차를 강화하였다. 또한, 정보공개 결정기간을 단축(15일→10일)하여 국민이 보다 신속하게 정보를 제공받을 수 있도록 하였다.

2006년에는 공공기관에 대하여 각 기관의 업무 성격을 고려하여 비공개 대상정보의 범위에 관한 세부기준을 수립, 공개하도록 하여 공공기관이 정보공개 범위를 자의적으로 해석하거나 축소하지 않도록 하였다.

1) 현재 전 세계 약 70개 국가들이 정보공개법을 제정·운영하고 있으며, 일본(1999년), 독일(2005년), 중국(2007년)이 관련법을 제정한 바 있음.



2008년에는 정보공개위원회의 운영을 활성화하고 책임행정을 강화하기 위해 위원회를 대통령 소속에서 행정안전부로 이관하였다.

2011년에는 그간 ‘청구에 의한’ 정보공개 위주에서 ‘선제적·능동적인’ 정보공개로 전환하기 위해 ‘사전 정보공개 활성화’ 등을 주요 내용으로 하는 시행령 개정이 이루어졌다.

2013년에는 공개대상 결재문서를 정보통신망을 통해 국민들이 직접 볼 수 있는 ‘원문정보공개’를 도입하여 단계별로 구축·추진하였다.

2014년에는 적극적 정보공개 확대 추세에 따라 정보공개 수수료 기준을 정보공개 위원회 심의, 외부기관 조사연구 등을 거쳐 합리적으로 개선, 시행규칙을 개정·시행(2014.12.10.)하였다.

2016년에는 정보공개 청구조서를 작성하는 경우에 기명날인 외에 서명도 허용하도록 법률을 개정하고, 정보공개 의무를 가지는 공공기관 중 지방자치단체 출자·출연기관의 범위를 명확하게 하고, 진정·질의 등이 정보공개 청구로 접수된 경우 그 처리절차를 개선하며, 청구인이 수수료를 미납하는 경우에는 정보공개 일시를 달리 정할 수 있도록 하는 등 시행령 및 시행규칙을 개정하였다.

2017년에는 전자파일 형태로 보유·관리하는 정보의 공개 청구 시 파일 용량과 상관없이 무료로 제공하도록 정보공개 수수료 기준을 개선하였다.

표 1-1 정보공개제도 주요연혁

1992.01	청주시 행정정보공개조례 제정
1994.07	총리훈령인 행정정보공개운영지침 시행
1996.12	공공기관의 정보공개에 관한 법률 제정(세계 13번째, 아시아 1번째)
2003.06	총리훈령인 행정정보공개 확대를 위한 지침 제정
2004.01	공공기관의 정보공개에 관한 법률 개정(행정정보 공표 등 전면개정)
2006.10	공공기관의 정보공개에 관한 법률 개정(비공개 대상 정보 범위 세부기준 수립·공개)
2008.02	공공기관의 정보공개에 관한 법률 개정(정보공개위원회 소속 이관)
2011.10	공공기관의 정보공개에 관한 법률 시행령 개정(정보공개책임관 등)
2013.08	공공기관의 정보공개에 관한 법률 개정(원문정보공개 제도 도입)
2014.12	공공기관의 정보공개에 관한 법률 시행규칙 개정(별표 : 수수료 개정)
2016.05	공공기관의 정보공개에 관한 법률 개정(정보공개청구조서 서명 허용)
2016.12	공공기관의 정보공개에 관한 법률 시행령 및 시행규칙 개정(출자기관의 범위 명확화 등)
2017.12	공공기관의 정보공개에 관한 법률 시행규칙 개정(별표 : 수수료 개정)



3

주요내용

정보공개법령에서 정한 정보란 문서(전자문서 포함)·도면·사진·필름·테이프·슬라이드 및 그 밖에 이에 준하는 매체 등에 기록된 정보이나, 공공기록물 관리에 관한 법령에 따라 보존기간이 경과되어 폐기된 문서나 보유·관리하고 있지 않은 정보 등은 공개 대상에서 제외된다.

정보공개 대상기관은 국가기관, 지방자치단체, 「공공기관의 운영에 관한 법률」 제2조에 따른 공공기관 및 그 밖에 대통령령이 정하는 기관이다. 국가기관에는 국회, 법원, 헌법재판소, 중앙선거관리위원회, 중앙행정기관 및 그 소속기관, 「행정기관 소속 위원회의 설치·운영에 관한 법률」에 따른 위원회가 있으며, 지방자치단체는 특별시·광역시·도, 특별자치시·도 및 시·군·구와 부속기관(사업소, 출장소, 소방기관, 교육훈련기관, 보건진료기관, 시험연구기관 등), 지방의회 등 합의제 행정기관, 시·도 교육청·교육위원회 및 교육지원청 등을 포함하며, 「공공기관의 운영에 관한 법률」 제2조에 따른 공공기관은 공기업, 준정부기관 및 기타공공기관이 있다.

그 밖에 유치원, 초중고교, 대학교 등 각급 학교, 「지방공기업법」에 의한 지방공사 및 지방공단, 「지방자치단체 출자·출연 기관의 운영에 관한 법률」에 따른 출자기관 및 출연기관, 특별법에 의해 설립된 특수법인, 「사회복지사업법」 제42조제1항의 규정에 의하여 국가 또는 지방자치단체로부터 보조금을 받는 사회복지법인과 사회복지 사업을 하는 비영리법인, 「보조금 관리에 관한 법률」 제9조 또는 「지방재정법」 제17조제1항 각 호 외의 부분 단서에 따라 국가 또는 지방자치단체로부터 연간 5천만원 이상 보조금을 받는 기관 또는 단체(해당 연도에 보조를 받은 사업으로 한정한다)를 포함한다.

정보공개에 관하여는 다른 법률에 특별한 규정이 있는 경우를 제외하고는 정보공개법에서 정하는 바에 따르며, 지방자치단체는 그 소관 사무에 관하여 법령의 범위에서 정보공개에 관한 조례를 정할 수 있다.



모든 국민은 정보공개를 청구할 수 있다. 이때의 국민이란 미성년자, 재외국민, 수용자 뿐만 아니라 법인도 포함 된다. 법인의 경우는 사법(私法) 상의 사단법인·재단법인, 공법(公法) 상의 법인, 정부출연기관 등과 종종, 동창회 등 법인격 없는 단체나 기관도 해당된다. 이뿐 아니라 외국인도 국내에 일정한 주소를 두고 거주하거나 학술·연구를 위하여 일시적으로 체류하는 자, 국내에 사무소를 두고 있는 법인 또는 단체에 한하여 정보공개 청구권이 인정된다. 공무원인 경우에도 사인(私人)의 지위에서 공공기관에 대해 정보공개 청구를 할 수 있다.

정보공개 절차는 접수(또는 이송), 제3자(있을 경우) 의견 청취, 공개 여부 결정, 공개 실시 등의 단계를 거친다.

정보공개 청구서는 공공기관을 직접 방문하여 제출하거나 우편, 팩스 또는 정보통신망을 이용하여 제출하며, 성명·주민등록번호·주소·연락처(전화번호·전자우편주소 등을 말함) 및 청구정보의 내용, 공개방법 등을 기재하여 청구한다. 공공기관은 제출된 청구서를 접수한 후 소관부서로 분류하여 처리하도록 하고 다른 공공기관이 보유·관리하는 정보의 공개 청구를 받았을 때에는 소관 기관으로 이송한다.

공공기관이 보유·관리하는 정보는 공개 대상이 된다. 다만, 국가안전보장을 해할 우려가 있는 정보, 개인 사생활 정보, 법인의 경영상·영업상 비밀에 관한 사항 등 정보공개법 제9조제1항 각 호의 비공개 대상 정보는 공개하지 않을 수 있다. 그러나, 비공개대상 정보라 할지라도 기간의 경과 등으로 인하여 비공개의 필요성이 없어진 경우에는 공개 대상으로 하여야 한다.

청구된 정보가 다른 공공기관이 생산한 정보인 경우 그 기관의 의견을 들어야 하며, 공개대상 정보의 전부 또는 일부가 제3자와 관련이 있다고 인정되는 때에는 지체 없이 제3자에게 통지하고 필요한 경우에는 그 의견을 들을 수 있다.

공공기관이 정보공개를 결정한 경우에는 공개 일시·장소·방법·수수료 등을 명시하여 문서로 통지하며, 부분공개·비공개 결정한 경우에는 불복의 방법·절차 등을 안내한다.

정보공개에 관한 불복구제 절차는 이의신청, 행정심판, 행정소송이 있다. 비공개 또는 부분공개 결정에 대하여 불복이 있거나 정보공개 청구 후 20일이 경과하도록 정보공개 결정이 없을 때에는 청구인이 결정통지를 받은 날 또는 정보공개 청구 후 20일이 경과한 날부터 30일 이내에 해당기관에 이의신청을 할 수 있으며, 정보공개와



관련한 결정에 대하여 불복이 있거나 정보공개 청구 후 20일이 경과하도록 정보공개 결정이 없는 때에는 행정심판법에 따른 행정심판을 청구하거나 행정소송법에서 정하는 바에 따라 행정소송을 제기할 수 있다. 제3자는 자신과 관련된 정보를 비공개 요청 하였음에도 공공기관이 공개를 결정한 경우 결정통지를 받은 날부터 7일 이내에 이의신청을 할 수 있고, 행정심판 청구 또는 행정소송 제기가 가능하다.



그림 1-2 정보공개업무 처리 절차도

특히, 정보공개포털(www.open.go.kr)은 2006년에 구축된 DB 기반의 시스템이다 보니 정보는 넘쳐나는데(연간 정보목록 2억건, 원문정보 470만건 등 축적) 정보의 바다에서 헤맬 정도로 국민이 원하는 정보는 찾기 어려워서 근본적인 개선이 필요했다.

이에, AI/빅데이터 등 최신 IT 신기술을 기반으로 하는 최첨단 시스템으로 전면 탈바꿈하는 사업을 2019년부터 2021년까지 3개년간 추진한다. 어려운 재정여건 속에서도 2019년에는 첫 마중물 예산을 확보하여 첫발을 내딛는다. 최신기술 적용으로 한층 더 똑똑해진 시스템은 앞으로 국민 중심의 정보공개 네비게이션 역할은 물론, 정부 투명성과 공개행정 강화에 선도적인 역할을 해나갈 것이다.

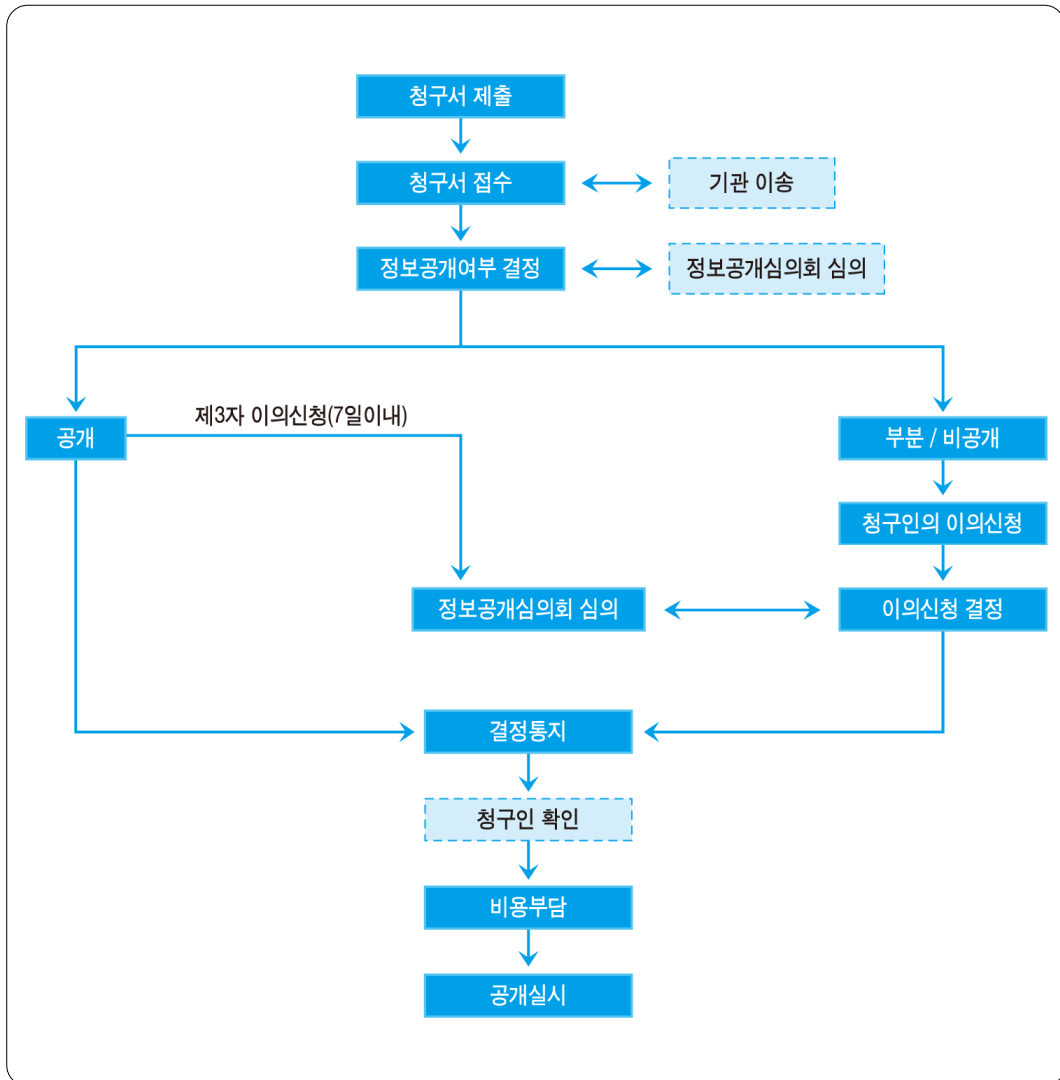

그림 1-3 차세대 정보공개서비스 구축 방향

2013년 법령 개정으로 신설된 원문정보공개 제도는 전자적 형태로 보유·관리하는 정보 중 공개대상으로 분류된 정보는 국민의 청구가 없더라도 정보통신망을 활용한 정보공개시스템 등을 통하여 공개한다는 내용으로 국민으로 알권리 확대와 정부 투명성 향상을 위한 주요 정책으로 추진되었다.

공공기관에서 작성한 결재문서 중 공개로 분류된 문서는 정보공개 청구 없이도 정보의 '목록'뿐만 아니라 '원문'까지 공개하도록 함으로써 그간 '청구에 의한 공개' 중심에서 공공기관이 적극적으로 정보를 제공하는 방식으로 전환하는 계기가 되었다.

원문정보공개는 「공공기관의 정보공개에 관한 법률」 시행령 제5조의2에 따라 중앙

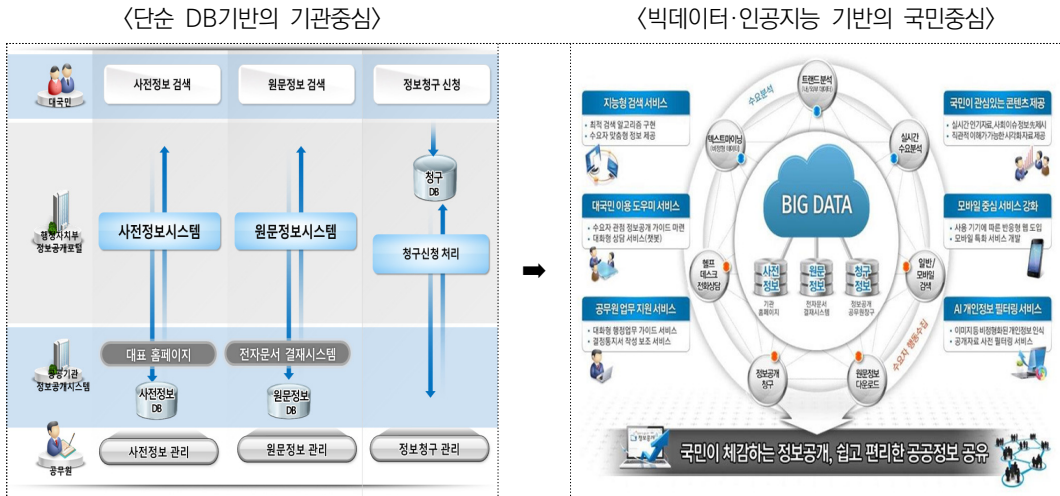

행정기관, 「행정기관 소속 위원회의 설치·운영에 관한 법률」에 따른 위원회, 지방자치단체, 초·중등교육법 제2조에 따른 각급학교, 「공공기관의 운영에 관한 법률」 제5조에 따른 공기업 및 준정부기관을 대상으로 시행하고 있으며, 2014년 3월에는 중앙행정기관 및 시도, 2015년 3월에는 시·군·구 및 교육기관, 2016년 3월에는 공기업 및 준정부기관까지 연차적으로 확대 시행하여 왔다.



5

운영성과

1) 시민이 참여한 공공기관 정보공개 실태조사

국정과제인 ‘정보공개 종합평가 확대 시행’을 준비하기 위해 시범적으로 580개 공공기관을 대상으로 정보공개 실태조사를 실시하였다. 이를 위해 전문가의 자문과 평가대상 기관과의 협의를 통해 조사지표를 만들고 조사계획을 수립하였다.

공공기관의 정보공개 수준을 조사하기 위해 4개 분야(사전정보공표, 원문공개, 청구처리, 고객관리)에 대해 7개의 지표를 만들었다. 이전에는 사전정보공표와 원문 공개에 대해서만 평가하였으나, 이를 보다 체계적이고 종합적인 평가로 발전시키고자 하였다.

조사단을 28명으로 구성하였다. 전문가 21명, 정보공개 옴부즈맨 7명이 참여하였다. 정보공개 옴부즈맨은 일반 시민 중에서 선발하였으며, 사전정보공표 충실성 지표에 대한 조사를 맡았다. 정보공개에의 실제 수요자인 시민이 직접 참여하도록 하여 평가의 실효성을 높이고자 한 것이다.

2018년 6월에 조사를 실시하였으며 9월에 조사결과를 정보공개위원회에 보고하였다. 10월에 조사대상 기관에 조사결과와 자문의견을 통보하였다. 2019년에는 이를 바탕으로 정보공개 종합평가를 추진할 계획이다.

2) 주요인사 일정 및 정책실명제 통합공개

각 부처 장관 등 주요인사의 일정을 공개하여 국민의 알권리를 보장하고 정부 투명성을 높이는데 기여하였다. 기존에 기관장 일정을 공개하지 않던 외교부, 국토부 등 12개 기관에서 추가로 일정 공개를 시행하게 되었고, 2018년 9월부터는 각 기관 홈페이지에 개별적으로 공개되던 일정을 정보공개포털(www.open.go.kr)에서 정부 조직도 형태로 통합 표출되도록 시스템을 마련하여 통합 공개를 실시하고 있다.



또한, 각 중앙행정기관이 홈페이지에 개별적으로 공개하던 정책실명제 대상사업도 국민이 한 눈에 확인해 볼 수 있도록 2018년 5월부터 통합 공개하여 보다 투명한 정부 구현을 위해 노력하였다.

3) 정보공개 우수사례 등 홍보

사전정보공표 및 원문정보공개 우수사례를 발굴·홍보하여 공공기관의 주요 정책과 사업 등에 대해 유용한 정보를 제공하는데 기여하였다.

아울러, 올바른 정보공개 활용을 위한 공모전을 개최하여 동영상, 만화 우수작을 선정, 정보공개포털에 게시·활용하여 정보공개제도에 대한 이해를 높이고자 하였다.

4) 공공기관 정보공개담당자 업무처리 역량 강화

정보공개 업무에 대한 정확한 이해를 바탕으로 업무를 처리 할 수 있도록 정보공개 담당자 워크숍, 기관 방문 교육을 실시하는 등 전문성 강화에 지속적으로 노력해 왔다.

정보공개 담당자 워크숍을 통해 2018 실태조사 결과, 시스템 개선 방향 등에 대한 설명·공유하였으며, 정보공개 제도 운영과 관련하여 자유로운 질의응답을 통하여 정보공개제도에 대한 이해를 제고하였다.

5) 정보공개 옴부즈맨 구성·운영

정보공개 제도와 문화를 한 단계 더 발전시키기 위해 2018년 정보공개 옴부즈맨을 공개 모집하였으며, 연령·지역·성별 등을 고려하여 23명을 선정하였다. ‘정보공개 옴부즈맨 워크숍’에 참석하여 최신 정보공개제도 소개 및 정보공개 제도 개선을 위한 토론에 참여하고 제안사항을 발표하였다. 또한 정보공개 실태조사 참여 등의 활동하였으며, 옴부즈맨이 제안한 정보공개 제도 및 시스템 개선의견을 ‘정보공개 운영 안내서’ 개정안 마련 등에 반영하였다.



6

발전방향

1) 원문정보공개 및 사전정보공표의 내실화

원문공개제도가 2014년 3월 시행 이후 3년 만에 정부기관에서 공공기관까지 확산되었으며, 원문정보 다운건수도 시행초기인 2014년도에는 50만건에서 2018년도 422만건으로 8.4배 증가하였다.

기관에서 생산한 공개문서의 원문이 한 번의 결재로 국민에게 공개되는 등 국정 운영의 투명성 제고를 위한 정보공개의 새로운 전환점을 마련하였으며, 원문정보의 양적 성장에 이어 공급자 시각에서 선정한 정보 외에 국민이 원하고 관심있어 하는 다양한 정보를 공개할 필요가 있다.

아울러, 사전정보공표목록 확대라는 양적 측면에서의 성과와 병행하여 국민 관심 정보를 충족시켜 주고 있는지에 대하여 검증하고 부족한 부분을 발굴하여 보완해 나갈 필요가 있다.

2) 정보목록 공개 강화

국민들이 공공기관이 보유하고 있는 정보에 접근하기 위한 가장 기초적 자료가 정보목록이다. 정보목록을 통해 행정기관 등이 어떤 정보를 보유하고 있는 지 알 수 있기 때문이다.

국민 알권리 보장을 위한 가장 기본 자료인 정보목록 공개에 대해 보다 체계적인 관심이 한층 더 요구되는 바이다.

3) 정보공개 확대에 따른 개인정보 보호

원문정보 및 사전정보공표, 정보목록이 정보공개포털을 통해 바로 공개되는 등 선제적·적극적 정보공개로 공공정보에 대한 공개가 확대되어 가는 반면, IT 기술



발전 등으로 개인정보의 유출 위험성이 증가함에 따라 개인정보보호의 중요성이 강조되고 있다.

개인정보 등을 보호하면서도 정보공개를 통한 국민의 알권리 보장, 국정 운영의 투명성 확보 등 공적 이익이 상호 조화롭고 효율적으로 운영될 수 있도록 정보공개 제도를 운영할 필요가 있다.

4) 청구권 남용에 대한 대책마련 필요

알 권리 실현이나 국정 참여를 목적으로 정보를 획득하려는 것이 아니라 해당 정보를 취득 또는 활용할 의사가 전혀 없이 정보공개제도를 이용하여 사회통념상 허용될 수 없는 부당한 이익을 얻으려 하거나, 오로지 담당공무원을 괴롭힐 목적으로 청구하는 등 권리 남용적 정보공개청구에 대해 합리적 대책을 마련할 필요가 있다.

5) 적극적인 정보공개 업무처리

정보공개 업무는 청구인의 개별적·구체적 공개 청구내용에 대하여 정확한 공개여부 및 공개범위 판단 등 법 적용이 필요한 업무이다. 특히 원문정보, 사전정보공표 등 사전적·적극적 정보공개제도에 따라 정보공개담당자 뿐만 아니라 모든 업무담당자들에게 정보공개법에 대한 이해와 적용 능력이 요구되고 있다.

투명하고 공정한 행정을 위하여 정보공개 청구에 앞서 공공기관 스스로 보유·관리하고 있는 정보를 적극적으로 공개할 필요가 있다. 아울러, 정보공개 청구에 대하여 모든 직원 특히 간부직의 적극적인 자세가 요구되며, 정보공개 담당자 중심의 교육만이 아니라, 간부직을 포함한 모든 직원의 정보공개에 대한 인식제고를 위한 교육을 강화할 필요가 있다.

02

2018년 정보공개제도 운영현황 및 시범조사

- | | |
|--|----|
| 1. 2018년 정보공개 운영현황 | 19 |
| 2. 2018년 정보공개제도 운영실태
(‘17.1~12월) 시범조사 | 37 |



1

2018년 정보공개 운영현황

1. 정보공개 청구 및 처리현황

1) 정보공개 청구현황

① 정보공개 수요의 지속적인 증가

정보공개 청구건수는 지속적으로 증가하는 것으로 나타났다. 2018년에는 1,065,549건의 정보공개 청구가 접수되어 2017년 855,021건 대비 24.6% 증가하였고, 정보공개법이 최초로 시행된 1998년의 26,338건에 대비 약 40배 증가하였다.



그림 2-1 연도별 정보공개 접수 현황²⁾

2) 2004년 이후 정보공개 통계에서는 「공공기록물 관리에 관한 법률」에 따른 국가기록원이 보유하는 기록정보 자료에 대한 청구 및 처리에 관한 통계가 분리되어 「공공기관의 정보공개에 관한 법률」에 근거한 처리현황만 산출됨

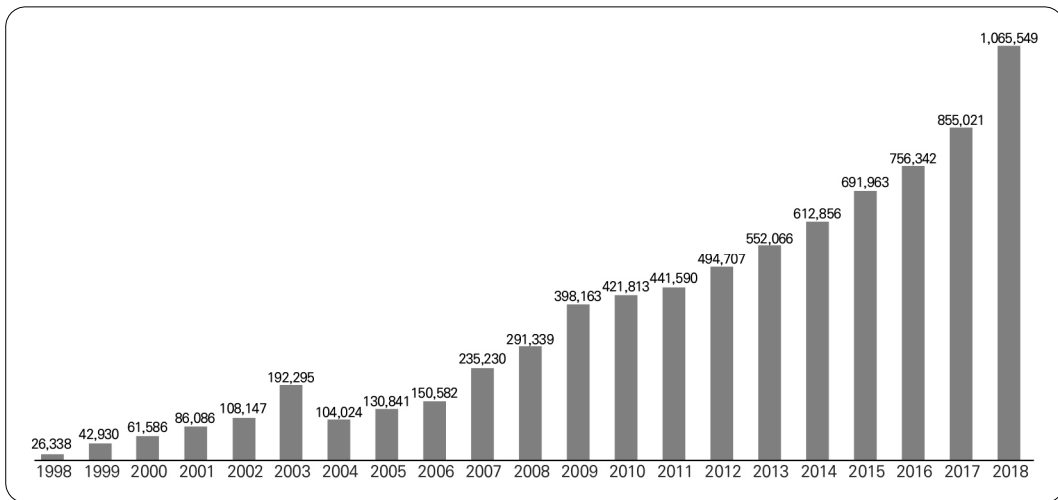

〈그림 2-1〉을 보면 정보공개시스템(www.open.go.kr)이 구축된 2006년과 2007년 사이에 청구건수가 대폭 증가하였고 이후 지속적으로 증가하고 있음을 알 수 있다.

② '지방자치단체'에 대한 정보공개 수요가 다수

2018년 접수된 총 1,065,549건의 정보공개 청구를 기관별로 살펴보면, 지방자치단체 581,878건(55%), 중앙행정기관 264,611건(25%), 공공기관 181,204건(17%), 교육청 37,856건(3%) 순이다. 이는 지방자치단체의 경우 주민들의 이해관계를 조정하거나 행정서비스를 제공하는 등 국민생활에 직접적으로 관련되거나 집행적 업무를 수행하기 때문인 것으로 보인다.



그림 2-2 기관별 정보공개 접수 현황

③ '온라인' 정보공개 서비스 이용 증가

정보공개 청구방법은 직접방문·우편·팩스·정보통신망 등 다양한 방법이 인정된다. 2007년까지만 해도 국민이 직접 기관 방문 또는 우편 등으로 청구하는 사례가 전체 청구건수의 48%에 달했으나, 이후 온라인 청구가 지속적으로 증가하여 왔으며, 2018년에는 온라인 청구가 전체의 약 79%를 차지하였다. 그 밖에 직접방문(15%), 팩스(4%), 우편(2%) 등의 순이다.

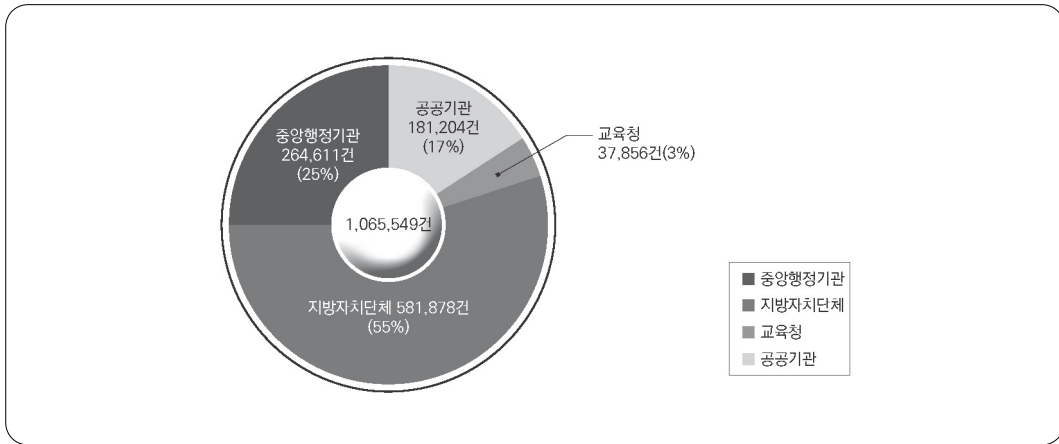

그림 2-3 정보공개 청구방법 현황

한편, 기관별 정보공개 청구방법을 살펴보면, 지방자치단체 및 교육청, 중앙행정기관에 대해서는 온라인을 주로 이용하는데 반해, 공공기관은 온라인 청구가 64%로 팩스나 직접방문 청구 사례도 많은 것으로 나타났다.

표 2-1 연도별 정보공개 청구방법 현황

단위: 건, (): %

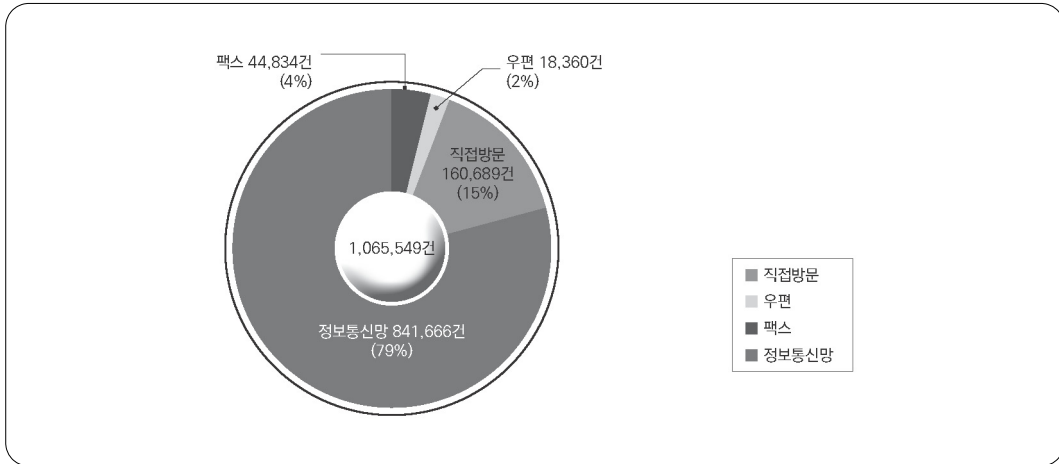
구분	접수건수	직접방문	우편	팩스	정보통신망
2018년	1,065,549	160,689	18,360	44,834	841,666
	(100)	(15)	(2)	(4)	(79)
2017년	855,021	139,605	15,456	38,058	661,902
	(100)	(16)	(2)	(5)	(77)
2016년	756,342	135,121	14,824	36,060	570,337
	(100)	(18)	(2)	(5)	(75)
2015년	691,963	128,519	18,067	37,488	507,889
	(100)	(19)	(3)	(5)	(73)
2014년	612,856	118,082	16,809	31,017	446,948
	(100)	(19)	(3)	(5)	(73)
2013년	552,066	105,107	15,494	26,009	405,456
	(100)	(19)	(3)	(5)	(73)
2012년	494,707	103,341	14,064	25,786	351,516
	(100)	(21)	(3)	(5)	(71)



표 2-2 기관별 정보공개 청구방법 현황

단위: 건, (): %

구 분	계	직접방문	우 편	팩 스	정보통신망
계	1,065,549	160,689	18,360	44,834	841,666
	(100)	(15)	(2)	(4)	(79)
중앙행정기관	264,611	70,163	7,714	1,223	185,511
	(100)	(27)	(3)	(0)	(70)
지방자치단체	581,878	65,713	4,709	2,386	509,070
	(100)	(11)	(1)	(0)	(88)
교육청	37,856	3,408	3,202	197	31,049
	(100)	(9)	(8)	(1)	(82)
공공기관	181,204	21,405	2,735	41,028	116,036
	(100)	(12)	(1)	(23)	(64)

2) 정보공개 처리 현황

① 최근 3년간 정보공개율은 매년 95% 이상 수준 유지

〈표 2-3〉과 같이 2012년 이후 정보공개율은 95%³⁾ 이상 수준이 지속적으로 유지되고 있다. 2018년 접수된 정보공개 신청 1,065,549건 중 청구인이 스스로 취하하거나 민원으로 처리된 경우 등을 제외하고 실제 정보공개 청구에 해당하는 671,504건에 대하여 처리한 결과를 살펴보면, 83%(555,598건)가 청구인의 요구에 따라 '전부공개'되었고, 12%(83,128건)는 '부분공개' 되었으며, '비공개'로 결정된 것은 5%(32,778건)이다.

3) 정보공개율 : ('14) 95.6% → ('15) 96.1% → ('16) 95.6% → ('17) 95.5% → ('18) 95.1%



그림 2-4 정보공개 처리 현황

표 2-3 연도별 정보공개 처리 현황

단위: 건, (): %

구분	계	전부공개	부분공개	비공개
2018년	671,504	555,598	83,128	32,778
	(100)	(83)	(12)	(5)
2017년	563,597	477,870	60,596	25,131
	(100)	(85)	(11)	(4)
2016년	504,147	427,721	54,091	22,335
	(100)	(85)	(11)	(4)
2015년	458,059	392,330	47,686	18,043
	(100)	(86)	(10)	(4)
2014년	381,496	326,086	38,575	16,835
	(100)	(86)	(10)	(4)
2013년	364,806	316,367	33,149	15,290
	(100)	(87)	(9)	(4)
2012년	333,006	285,669	30,777	16,560
	(100)	(86)	(9)	(5)

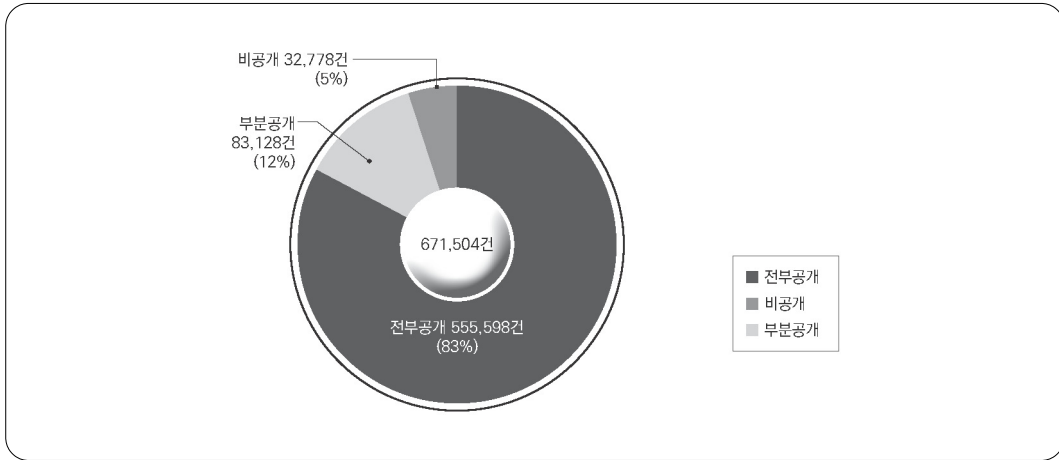

한편, 2018년에 접수된 정보공개 청구 1,065,549건 중에서 394,045건은 정보부존재인 경우이거나 취하 또는 민원으로 처리⁴⁾되는 건수가 상당한 비중을 차지하고 있다.

기관별 정보공개율을 살펴보면 중앙행정기관 91%(17년 91%), 지방자치단체 97%(17년 97%), 교육청 94%(17년 95%), 공공기관 94%(17년 95%)로 대부분의 기관에서 높은 공개율을 보이고 있다.

표 2-4 기관별 정보공개 처리 현황

단위: 건, (): %

구 분	계	전부공개	부분공개	비공개
계	671,504	555,598	83,128	32,778
	(100)	(83)	(12)	(5)
중 앙 행 정 기 관	144,681	102,503	29,194	12,984
	(100)	(71)	(20)	(9)
지 방 자 치 단 체	397,745	340,977	44,431	12,337
	(100)	(86)	(11)	(3)
교 육 청	19,732	15,246	3,214	1,272
	(100)	(77)	(17)	(6)
공 공 기 관	109,346	96,872	6,289	6,185
	(100)	(88)	(6)	(6)

② 정보공개 처리기한의 준수

정보공개법 제11조에 따라 공공기관은 정보공개 청구를 받은 날부터 10일 이내에 공개 여부를 결정하고, 부득이한 경우 10일 이내의 범위에서 기간을 연장하도록 되어 있다. 2018년에는 청구의 99.5%가 법령상의 처리기한인 20일 이내에 처리된 것으로 나타나, 대부분의 정보공개 처리가 공개기한 내에 이루어지고 있음을 알 수 있다. 10일 이내 처리 비율도 95.3%로 정보공개결정은 대체로 신속하게 처리되고 있다.

4) 민원처리: 공공기관의 정보공개에 관한 법률 시행령 개정('11.10.17)으로 정보취득 목적이 아닌 진정·질의·건의 등은 정보공개 처리절차에 의하여 결정되는 것이 청구인의 권익보호에 큰 도움이 되지 않기 때문에, 이러한 경우 정보공개 청구를 민원 처리절차에 따라 처리하고 있음



그림 2-5 정보공개 처리기간 현황

표 2-5 연도별 정보공개 처리기간 현황

단위: 건, (): %

구 분	계	당일(즉시)	10일 이내	20일 이내	20일 초과
2018년	671,504	52,530	587,448	28,348	3,178
	(100)	(8)	(88)	(4)	(0)
2017년	563,597	48,026	491,862	21,443	2,266
	(100)	(9)	(87)	(4)	(0)
2016년	504,147	42,117	440,948	18,944	2,138
	(100)	(8)	(88)	(4)	(0)
2015년	458,059	39,147	395,184	20,382	3,346
	(100)	(9)	(86)	(4)	(1)
2014년	381,496	34,959	331,823	13,452	1,262
	(100)	(9)	(87)	(4)	(0)
2013년	364,806	34,648	316,446	12,057	1,655
	(100)	(9)	(87)	(3)	(1)
2012년	333,006	30,851	291,343	9,760	1,052
	(100)	(9)	(87)	(3)	(1)

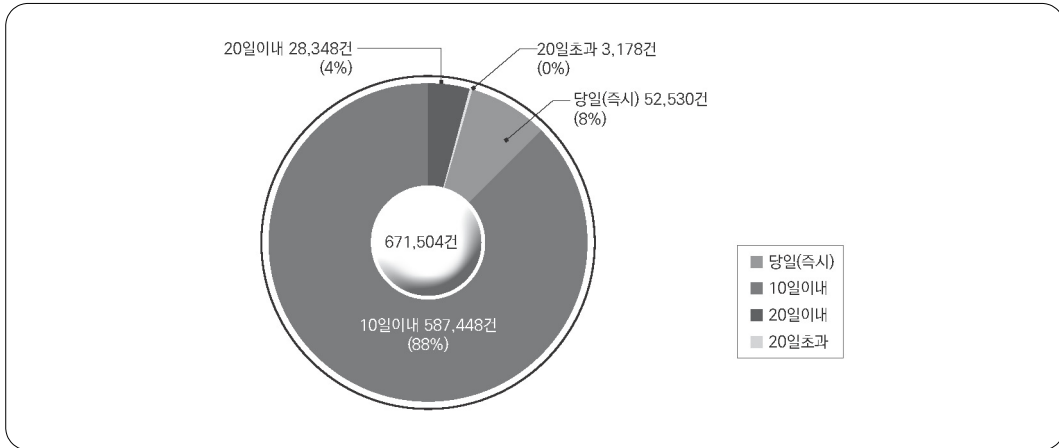

표 2-6 기관별 정보공개 처리기간 현황

단위: 건, (): %

구 분	계	당일(즉시)	10일 이내	20일 이내	20일 초과
계	671,504	52,530	587,448	28,348	3,178
	(100)	(8)	(88)	(4)	(0)
중앙행정기관	144,681	11,985	126,950	5,184	562
	(100)	(8)	(88)	(4)	(0)
지방자치단체	397,745	21,927	359,513	15,091	1,214
	(100)	(6)	(90)	(4)	(0)
교육청	19,732	1,144	17,921	628	39
	(100)	(6)	(91)	(3)	(0)
공공기관	109,346	17,474	83,064	7,445	1,363
	(100)	(16)	(76)	(7)	(1)

③ 전자파일 형태의 정보공개 증가

정보공개법은 특별한 사정이 없으면 열람·시청, 사본·출력물, 전자파일, 복제·인화물 등 청구인이 원하는 방법으로 공개하도록 규정하고 있다. 이에 따라 정보공개 방법으로는 주로 전자파일, 사본·출력물의 교부 등이 이용되고 있는데, 2018년에는 전자파일(73%), 사본·출력물(24%), 열람·시청(3%)의 순으로 나타났다.



그림 2-6 정보공개 방법 현황



전자파일에 의한 공개는 2012년 55%에서 2018년에 73%로 지속적으로 증가한 반면, 사본·출력물에 의한 공개는 감소하고 있다. 이러한 추세는 스마트폰의 대중화, 전자파일 수수료 무료 등에 따라 지속될 것으로 보이며, 사본·출력물 요구시 자료를 복사해야 하는 공공기관의 업무부담도 줄어든다는 점에서 바람직한 현상이라 할 것이다. 다만, 기관별로 살펴볼 때 중앙행정기관 및 공공기관에서는 사본·출력물이 여전히 높은 비중을 차지하는 것으로 나타났다.

표 2-7 연도별 정보공개 방법 현황

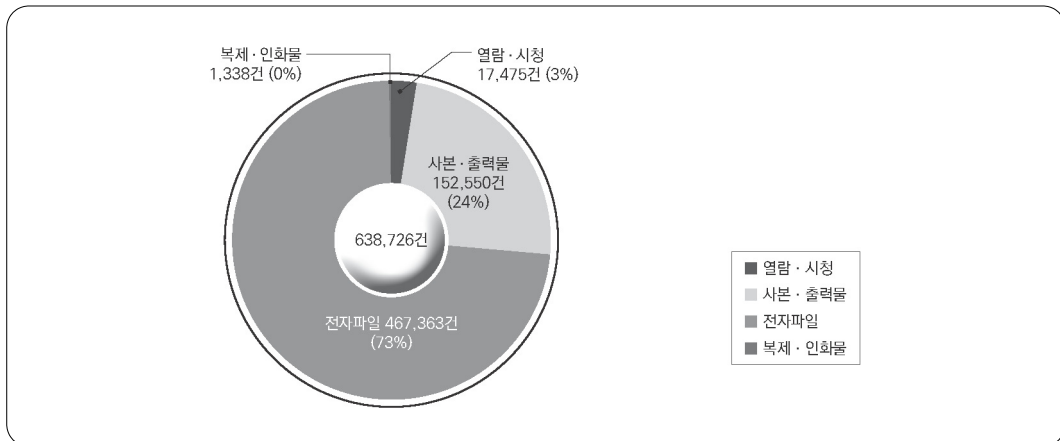
단위: 건, ():%

구 분	공개건수	열람·시청	사본·출력물	전자파일	복제·인화물	기타
2018년	638,726	17,475	152,550	467,363	1,338	0
	(100)	(3)	(24)	(73)	(0)	(0)
2017년	538,466	25,087	142,489	369,423	1,467	0
	(100)	(5)	(26)	(69)	(0)	(0)
2016년	481,812	15,139	147,276	317,375	2,022	0
	(100)	(3)	(31)	(66)	(0)	(0)
2015년	440,016	13,041	149,325	275,293	2,357	0
	(100)	(3)	(34)	(63)	(0)	(0)
2014년	364,661	9,041	136,968	216,661	1,991	0
	(100)	(2)	(38)	(59)	(1)	(0)
2013년	349,516	8,258	127,763	211,628	1,867	0
	(100)	(2)	(37)	(61)	(0)	(0)
2012년	316,446	12,551	128,326	173,478	2,091	0
	(100)	(4)	(40)	(55)	(1)	(0)



표 2-8 기관별 정보공개 방법 현황

단위: 건, (): %

구 분	공개건수	열람·시청	사본·출력물	전자파일	복제·인화물	기 타
계	638,726	17,475	152,550	467,363	1,338	0
	(100)	(3)	(24)	(73)	(0)	(0)
중앙행정기관	131,697	2,444	54,957	73,831	465	0
	(100)	(2)	(42)	(56)	(0)	(0)
지방자치단체	385,408	3,300	41,291	340,343	474	0
	(100)	(1)	(11)	(88)	(0)	(0)
교육청	18,460	226	2,062	16,126	46	0
	(100)	(1)	(11)	(88)	(0)	(0)
공공기관	103,161	11,505	54,240	37,063	353	0
	(100)	(11)	(53)	(36)	(0)	(0)

④ 공개된 정보는 주로 온라인을 통해 교부

정보공개 방식을 보면 정보통신망을 활용한 교부가 전체의 73%로 가장 많다. 이어서 직접방문(15%), 팩스(7%), 우편(5%)을 통한 교부방법이 활용되었는데, 정보통신망을 통한 교부비율은 지속적으로 증가하고 있고 직접방문·우편의 비율은 감소하고 있음을 알 수 있다. 특히 지방자치단체와 교육청에서는 정보통신망 활용률이 매우 높은 것으로 나타나고 있는 반면, 중앙행정기관은 직접방문이, 공공기관은 팩스를 통한 교부방법이 상대적으로 다수를 차지하는 것으로 나타났다.



그림 2-7 정보공개 교부방법 현황



표 2-9 연도별 정보공개 교부방법 현황

단위: 건, (): %

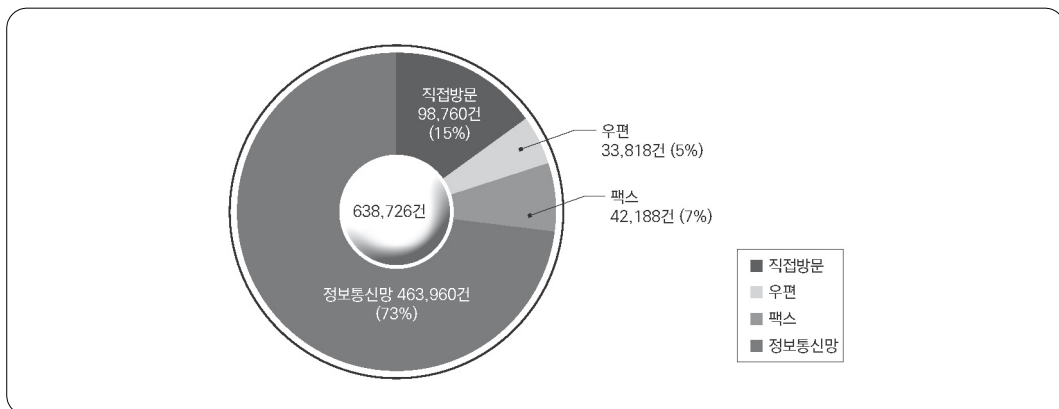
구 분	공개건수	직접방문	우 편	팩 스	정보통신망	기 타
2018년	638,726	98,760	33,818	42,188	463,960	0
	(100)	(15)	(5)	(7)	(73)	(0)
2017년	538,466	94,980	31,427	35,802	376,257	0
	(100)	(17)	(6)	(7)	(70)	(0)
2016년	481,812	86,825	32,363	36,690	325,934	0
	(100)	(18)	(7)	(7)	(68)	(0)
2015년	440,016	85,165	35,044	36,040	283,767	0
	(100)	(19)	(8)	(8)	(65)	(0)
2014년	364,661	78,673	34,709	28,144	223,135	0
	(100)	(22)	(9)	(8)	(61)	(0)
2013년	349,516	73,554	36,228	23,907	215,827	0
	(100)	(21)	(10)	(7)	(62)	(0)
2012년	316,446	79,761	34,429	26,441	175,815	0
	(100)	(25)	(11)	(8)	(56)	(0)

표 2-10 기관별 정보공개 교부방법 현황

단위: 건, (): %

구 분	공개건수	직접방문	우 편	팩 스	정보통신망	기 타
계	638,726	98,760	33,818	42,188	463,960	0
	(100)	(15)	(5)	(7)	(73)	(0)
중앙행정기관	131,697	43,854	11,788	4,986	71,069	0
	(100)	(33)	(9)	(4)	(54)	(0)
지방자치단체	385,408	31,063	11,705	4,718	337,922	0
	(100)	(8)	(3)	(1)	(88)	(0)
교육청	18,460	1,511	678	151	16,120	0
	(100)	(8)	(4)	(1)	(87)	(0)
공공기관	103,161	22,332	9,647	32,333	38,849	0
	(100)	(22)	(9)	(31)	(38)	(0)



⑤ 개인 사생활 보호, 공정한 업무 수행 순으로 비공개

2018년 정보공개 청구건수 중 약 5%에 해당하는 32,778건의 비공개 결정이 있었다. 비공개 결정의 주된 사유는 개인의 사생활 비밀 침해 우려가 있는 정보(25%), 공정한 업무수행에 지장을 주는 정보(22%)인 경우가 많았다. 그 외에도 법령상 비밀 또는 비공개 정보(21%) 등이다.



그림 2-8 정보 비공개 사유 현황

표 2-11 연도별 정보 비공개 사유 현황

단위: 건, (): %

구분	계	법령상 비밀·비공개	국방 등 국익침해	국민의 생명 등 공익침해	재판 관련 정보 등	공정한 업무수행 지장 등	개인의 사생활 보호	법인 등 영업상 비밀침해	특정인의 이익 불이익	정보 부존재 등
2018년	32,778 (100)	6,789 (21)	586 (2)	428 (1)	3,335 (10)	7,188 (22)	8,199 (25)	5,280 (16)	973 (3)	0 (0)
2017년	25,131 (100)	6,218 (25)	351 (1)	329 (1)	2,518 (10)	4,935 (20)	6,482 (26)	3,583 (14)	715 (3)	0 (0)
2016년	22,335 (100)	5,626 (25)	375 (2)	411 (2)	2,494 (11)	3,771 (17)	6,193 (28)	2,786 (12)	679 (3)	0 (0)
2015년	18,043 (100)	4,578 (25)	280 (2)	412 (2)	2,128 (12)	2,681 (15)	5,278 (29)	2,117 (12)	569 (3)	0 (0)
2014년	16,835 (100)	4,600 (27)	423 (2)	354 (2)	1,981 (12)	2,200 (13)	5,183 (31)	1,610 (10)	484 (3)	0 (0)
2013년	15,290 (100)	4,381 (29)	179 (1)	262 (2)	1,504 (10)	2,358 (15)	4,434 (29)	1,665 (11)	507 (3)	0 (0)
2012년	16,560 (100)	5,004 (30)	235 (1)	229 (1)	1,700 (10)	2,004 (12)	4,913 (30)	1,746 (11)	729 (5)	0 (0)

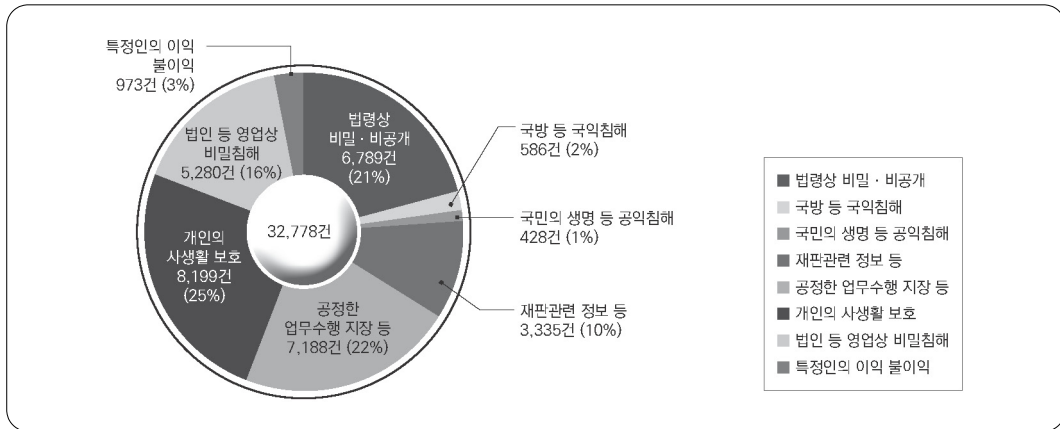

기관별로 정보 비공개사유를 살펴보면 중앙행정기관은 법령상 비밀 정보(30%), 지방자치단체는 개인의 사생활 침해 정보(31%), 교육청은 공정한 업무수행 지장(32%)를 사유로 들어 비공개하는 경우가 많았다. 공공기관의 경우는 공정한 업무수행 지장(35%), 법인 등 경영·영업상 비밀(32%), 개인의 사생활 침해(14%) 등을 사유로 비공개하고 있는 것으로 나타났다.

표 2-12 기관별 정보 비공개 사유 현황

단위: 건, (): %

구 분	계	법령상 비밀· 비공개	국방 등 국익침해	국민의 생명 등 공익침해	재판 관련 정보 등	공정한 업무수행 지장 등	개인의 사생활 보호	법인 등 영업상 비밀침해	특정인의 이익 또는 불이익
계	32,778	6,789	586	428	3,335	7,188	8,199	5,280	973
	(100)	(21)	(2)	(1)	(10)	(22)	(25)	(16)	(3)
중앙 행정기관	12,984	3,940	378	135	2,431	1,891	3,258	757	194
	(100)	(30)	(3)	(1)	(19)	(15)	(25)	(6)	(1)
지방자치 단체	12,337	1,933	75	204	688	2,722	3,769	2,389	557
	(100)	(16)	(0)	(2)	(5)	(22)	(31)	(19)	(5)
교육청	1,272	222	12	17	38	401	352	141	89
	(100)	(17)	(1)	(1)	(3)	(32)	(28)	(11)	(7)
공공기관	6,185	694	121	72	178	2,174	820	1,993	133
	(100)	(11)	(2)	(1)	(3)	(35)	(14)	(32)	(2)

2. 정보공개 불복신청 및 처리 현황

1) 불복신청 현황

비공개 및 부분공개 결정에 대하여 이의신청을 제기한 건수는 6,577건으로 2017년(4,905건) 대비 34.1% 증가한 것으로 나타났다. 그리고 정보공개 결정에 대한 행정심판 청구는 1,513건으로 2017년(1,675건) 대비 9.7% 감소하였고, 행정소송 제기는 190건으로 2017년(109건) 대비 74.3% 증가하였다.



이와 같은 정보공개에 대한 불복구제 신청은 총 8,280건으로 2017년(6,689건) 대비 23.8%가 증가한 것으로 나타나 2018년 정보공개 청구건수 증가율(24.6%)과 유사하게 나타났으며, 이의신청 및 행정소송을 통해 정보에 대한 권리 주장에 적극적으로 나서고 있다고 하겠다.

표 2-13 연도별 정보공개 불복 신청 및 처리 현황

단위: 건, (): %

구 분	이 의 신 청				행 정 심 판					행 정 소 송				
	계	처 리 결 과			계	계류 중	심 판 결 과			계	계류 중	판 결 결 과		
		취하 각하	기각	인용			취하 각하	기각	인용			취하 각하	기각	인용
2018년	6,577	1,474	2,688	2,415	1,513	80	922	385	126	190	74	38	29	49
	(100)	(22)	(41)	(37)	(100)		(64)	(27)	(9)	(100)		(33)	(25)	(42)
2017년	4,905	1,222	1,995	1,688	1,675	112	1,073	382	108	109	41	26	21	21
	(100)	(25)	(41)	(34)	(100)		(69)	(24)	(7)	(100)		(38)	(31)	(31)
2016년	3,910	918	1,562	1,430	1,252	80	879	220	73	128	49	23	31	25
	(100)	(23)	(40)	(37)	(100)		(75)	(19)	(6)	(100)		(29)	(39)	(32)
2015년	3,559	879	1,421	1,259	1,696	109	1,027	490	70	159	48	47	34	30
	(100)	(25)	(40)	(35)	(100)		(65)	(31)	(4)	(100)		(42)	(31)	(27)
2014년	2,939	650	1,222	1,067	822	51	289	434	48	130	56	20	26	28
	(100)	(22)	(42)	(36)	(100)		(38)	(56)	(6)	(100)		(27)	(35)	(38)
2013년	3,320	757	1,363	1,200	657	79	126	400	52	171	82	38	23	28
	(100)	(23)	(41)	(36)	(100)		(22)	(69)	(9)	(100)		(43)	(26)	(31)
2012년	2,741	616	1,252	873	455	61	150	171	73	95	49	17	13	16
	(100)	(22)	(46)	(32)	(100)		(38)	(43)	(19)	(100)		(37)	(28)	(35)



2) 불복 처리 현황

2017년 불복 처리 현황은 <표 2-14>와 같다.



그림 2-9 유형별 불복절차 현황

표 2-14 기관별 불복 신청 및 처리 현황

단위: 건, () : %

구 분	이의신청				행정심판					행정소송				
	계	처리결과			계	계류 중	심판결과			계	계류 중	판결결과		
		취하 각하	기각	인용			취하 각하	기각	인용			취하 각하	기각	인용
계	6,577	1,474	2,688	2,415	1,513	80	922	385	126	190	74	38	29	49
	(100)	(22)	(41)	(37)	(100)		(64)	(27)	(9)	(100)		(33)	(25)	(42)
중앙행정 기관	2,054	569	951	534	491	39	240	173	39	122	51	25	15	31
	(100)	(28)	(46)	(26)	(100)		(53)	(38)	(9)	(100)		(35)	(21)	(44)
지방자치 단체	2,953	598	1,011	1,344	475	15	295	110	55	43	10	10	11	12
	(100)	(20)	(34)	(46)	(100)		(64)	(24)	(12)	(100)		(30)	(33)	(37)
교육청	248	62	98	88	427	3	336	81	7	9	4	3	0	2
	(100)	(25)	(39)	(36)	(100)		(79)	(19)	(2)	(100)		(60)	(0)	(40)
공공기관	1,322	245	628	449	120	23	51	21	25	16	9	0	3	4
	(100)	(18)	(48)	(34)	(100)		(53)	(21)	(26)	(100)		(0)	(43)	(57)

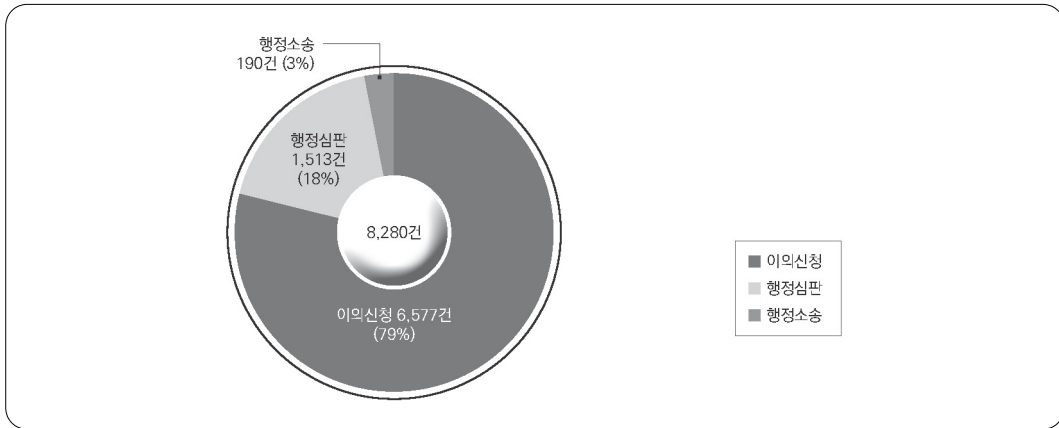
3. 정보공개심의회 운영 현황

정보공개법 제12조 및 동법 시행령 제11조에 따라 국가기관, 지방자치단체, 교육청 및 공기업(공공기관의 운영에 관한 법률 제5조에 따른 기관)은 정보공개심의회를 설치하여야 하며, 정보공개심의회는 청구된 정보의 공개여부를 결정하기 곤란한 사항이나 이의신청의 처리 또는 정보공개제도의 운영에 관한 사항을 심의하는 기능을 담당하고 있다.

2018년에 각 기관은 정보공개심의회를 통해 총 3,066건을 심의하였으며, 심의 사항은 정보 비공개 결정에 대한 이의신청(2,779건, 91%)이 대부분이었다. 이밖에 청구된 정보의 공개여부를 결정하기 곤란한 사항(136건, 4%), 정보공개 제도운영에 대한 계획 등(151건, 5%)을 심의하였다.



그림 2-10 정보공개심의회 개최사유 현황

이의신청건에 대하여 정보공개심의회를 개최한 경우가 중앙행정기관은 1,084건중 1,035건(96%), 지방자치단체는 1,192건중 1,160건(97%), 교육청은 123건중 98건(80%), 공공기관은 667건중 486건(73%)으로 나타났으며, 특히, 교육청의 경우, 기관에서 결정하기 곤란한 정보공개 청구에 대하여 정보공개심의회를 적극적으로 활용한 것으로 볼 수 있다.

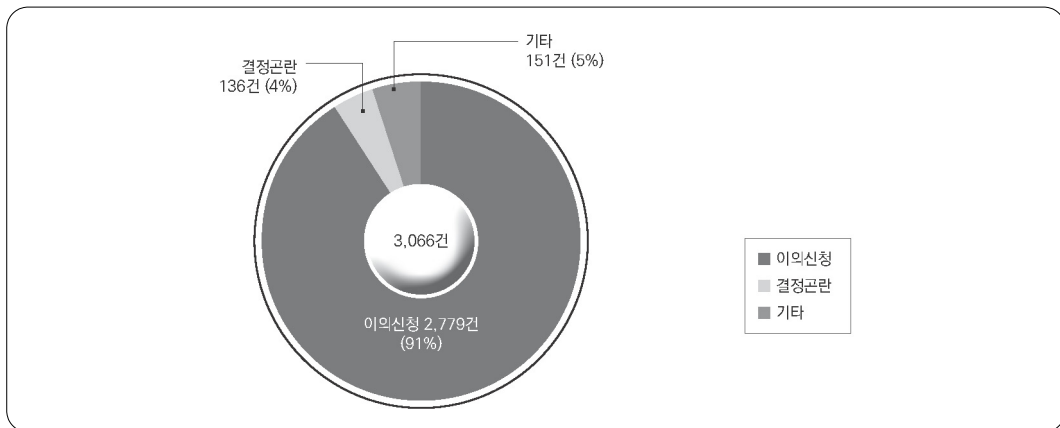

표 2-15 연도별 정보공개심의회 개최 현황

단위: 건, (): %

구 분	계	개 최 사 유			심 의 결 과			
		이의신청	결정곤란	기 타	인 용	부분인용	기각·각하	기 타
2018년	3,066	2,779	136	151	343	490	1,946	0
	(100)	(91)	(4)	(5)	(12)	(18)	(70)	(0)
2017년	2,372	2,113	151	108	232	423	1,458	0
	(100)	(89)	(6)	(5)	(11)	(20)	(69)	(0)
2016년	1,942	1,770	119	53	211	375	1,184	0
	(100)	(91)	(6)	(3)	(12)	(21)	(67)	(0)
2015년	1,648	1,475	113	60	152	273	1,050	0
	(100)	(89)	(7)	(4)	(10)	(19)	(71)	(0)
2014년	1,566	1,375	66	125	175	319	881	0
	(100)	(88)	(4)	(8)	(13)	(23)	(64)	(0)
2013년	1,681	1,467	85	129	169	354	944	0
	(100)	(87)	(5)	(8)	(12)	(24)	(64)	(0)
2012년	1,527	1,382	84	61	183	260	939	0
	(100)	(91)	(5)	(4)	(13)	(19)	(68)	(0)

표 2-16 기관별 정보공개심의회 개최 현황

단위: 건, (): %

구 분	계	개 최 사 유			심 의 결 과			
		이의신청	결정곤란	기 타	공 개	부분공개	비공개	기 타
계	3,066	2,779	136	151	343	490	1,946	0
	(100)	(91)	(4)	(5)	(12)	(18)	(70)	(0)
중 앙 행 정 관 기	1,084	1,035	45	4	86	147	802	0
	(100)	(96)	(4)	(0)	(8)	(14)	(78)	(0)
지 방 자 치 체 단	1,192	1,160	13	19	180	245	735	0
	(100)	(97)	(1)	(2)	(16)	(21)	(63)	(0)
교 육 청	123	98	21	4	7	18	73	0
	(100)	(80)	(17)	(3)	(7)	(18)	(75)	(0)
공 공 기 관	667	486	57	124	70	80	336	0
	(100)	(73)	(8)	(19)	(14)	(17)	(69)	(0)



4. 원문공개 운영 현황

정보공개법 제8조의2 및 동법 시행령 제5조의2에 따라 중앙행정기관 및 소속기관, 행정기관 소속 위원회의 설치·운영에 관한 법률에 따른 위원회, 지방자치단체, 초·중등 교육법 제2조에 따른 각급학교, 공공기관의 운영에 관한 법률 제5조에 따른 공기업 및 준정부기관은 전자적 형태로 보유·관리하는 정보 중 공개 가능한 정보는 국민의 청구가 없더라도 정보통신망을 활용한 정보공개시스템 등을 통하여 공개하여야 한다.

이에 따라 공개대상 문서는 중앙행정기관, 시·도 및 시·도교육청은 국장급 이상 결재문서, 시·군은 부단체장 이상 결재문서, 교육지원청 및 초·중·고는 기관장 결재 문서, 공공기관은 임원급 결재문서 중 공개 가능한 정보에 한하여 정보공개포털에서 원문정보를 열람할 수 있다.

2018년 원문공개율은 지방자치단체, 공공기관, 중앙행정기관, 교육청 순으로 나타났다.

표 2-17 기관별 원문공개율

단위: 건, %

기관구분	계	공개	비공개	공개율(%)
중 앙 행 정 기 관	222,671	101,111	121,560	45.4
지 방 자 치 단 체	1,020,126	648,137	371,989	63.5
교 육 청	14,012,082	3,778,560	10,233,522	27.0
공 공 기 관	143,081	77,744	65,337	54.3

* 공개 여부 등 재분류에 따라 건수 및 공개율은 달라 질 수 있음



2

2018년 정보공개제도 운영실태(17.1~12월) 시범조사

1. 추진 경과

정보공개법 제24조제2항은 “행정안전부장관은 정보공개위원회가 필요하다고 요청하면 공공기관의 정보공개제도 운영실태를 평가할 수 있다.”고 규정하고 있다. 문재인 정부는 이에 근거하여 ‘정보공개 종합평가 확대 시행’을 국정과제로 선정하여 추진하고 있다.

이를 위해 2017년 12월 7일 제34차 정보공개위원회에서 기본방향을 심의하였다. 2018년 1월부터 4월까지 전문가의 자문과 조사대상 기관과의 의견교환을 통해 조사지표를 설계하고 실태조사 계획을 수립하였다. 지표와 계획의 타당성 등을 검증하기 위하여 시범적으로 실태조사를 실시하기로 한 것이다.

이에 따라 2018년 5월 10일 실태조사 계획을 확정하여 대상기관에 통보하였다. 같은 달 25일에는 정보공개 실태조사단을 구성하였다. 실태조사단은 28명으로 구성하였고 전문가가 21명, 행정안전부 정보공개 옴부즈맨이 7명이었다. 옴부즈맨은 일반 시민들이 참여하였으며 1개 지표(사전정보공표 충실성)에 대해 조사하였다. 조사단이 6월 1일부터 7월 31일까지 두 달간 실태조사를 실시하였다.

2018년 9월 4일 정보공개위원회에서 조사결과를 심의하였으며, 실태조사가 타당하게 이루어졌다고 판단하였다.

2018년 9월 13일에 대상기관 정보공개 담당자들에게 실태조사 결과를 설명하는 모임을 가졌다. 2018년 10월 24일에는 대상기관에 실태조사 자문의견을 전달하였고 11월 23일까지 자문의견에 따른 조치 결과나 의견을 제출하도록 요청하였다.



2. 조사 내용

실태조사에서 사용한 조사지표는 4개 분야, 7개였다. 첫째, 사전정보공표 분야에서 ① 등록건수, ② 정보 충실성이다. 둘째, 원문정보공개 분야에서 ③ 원문공개율이다. 셋째, 정보공개 청구처리 분야에서 ④ 비공개 세부기준 적합성, ⑤ 청구처리 적정성이다. 넷째, 고객관리 분야에서 ⑥ 고객 수요분석 및 반영 실적, ⑦ 고객만족도이다.

조사대상 기관은 9개 유형에 580개였다. 9개 유형은 다음과 같다. ① 중앙행정기관, ②~⑥ 지방자치단체 5개 유형(시도, 시, 군, 자치구, 교육청), ⑦~⑧ 공공기관 2개 유형(공기업, 준정부기관), ⑨ 지방공기업. 이렇게 유형화하여 유형별로 특성을 비교 분석하고, 같은 유형의 기관들끼리 정보공개 수준을 비교하였다.

실적기간은 2017년 1월 1일부터 12월 31일이었으며, 일부 지표는 조사일 기준으로 평가하였다.

3. 조사 결과

기관유형별로 보면 준정부기관과 시도가 우수한 편이고, 중앙행정기관은 보통이며, 군과 지방공기업은 미흡한 것으로 나타났다.

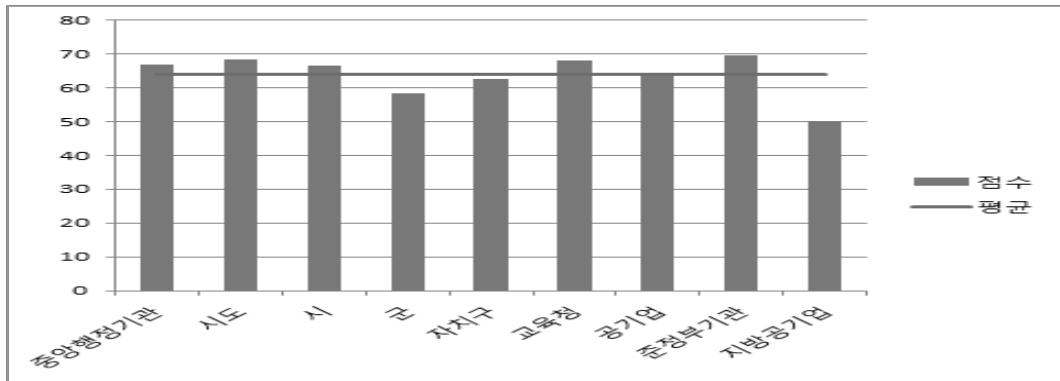

중앙행정기관은 사전정보공표를 우수하게 관리하였고, 정보공개 청구를 양호하게 처리하였으나 원문공개율이 전년보다 낮아졌고, 비공개 세부기준 관리와 고객 수요 분석 실적이 미흡하였다.



지방자치단체는 시도와 교육청이 정보공개 수준이 높은 편이고, 시는 보통이며, 자치구와 군은 상대적으로 저조하였다. 특히 시·군·구는 사전정보공표 등록관리가 미흡하였다.

공공기관에서는 공기업과 준정부기관은 대체로 양호한 수준이었으나 지방공기업은 매우 저조한 수준이었다. 지방공기업은 사전정보공표 등록, 비공개 세부기준, 고객 수요분석이 특히 저조하였다.

조사분야별로 보면, 사전정보공표 충실성과 청구처리 적정성은 대체로 양호하였으나, 비공개 세부기준과 고객 수요분석은 미흡하였다. 특히, 고객 수요분석은 모든 기관 유형에서 저조하여 보다 고객관점에서 정보공개를 운영하는 노력이 필요한 것으로 나타났다.

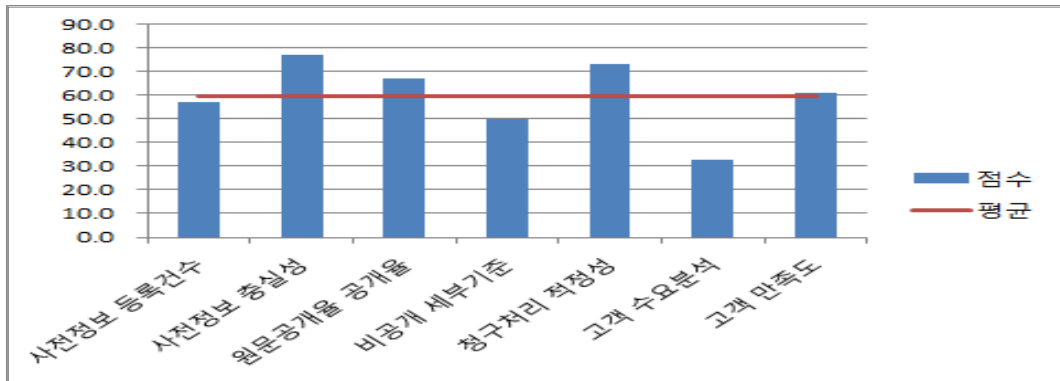

한편, 기관별 점수 등 조사결과의 세부사항은 비공개하기로 했다. 평가 지표 및 계획을 만들기 위한 시험적 성격의 조사로서 계획 단계에서부터 비공개를 약속하고 조사를 실시하였기 때문이다.

4. 앞으로 계획

실태조사 결과를 바탕으로 2019년에는 정보공개 종합평가를 실시한다. 실태조사를 보완하고 다듬어서 공공기관의 정보공개 수준을 가늠하고 관리하는데 도움이 되는 신뢰성 있는 평가로 발전시켜 나가고자 한다.

03

정보공개 및 비공개 주요사례

1. 중앙행정기관	43
2. 지방자치단체	47
3. 교육청	49
4. 공공기관	52



1

중앙행정기관

기관명	공개사례	비공개사례*
감사원	<ul style="list-style-type: none"> • 적극행정 사례 	
경찰청	<ul style="list-style-type: none"> • 주정차 금지 대상구역 • 관할 구역 내 동별 5대 범죄 발생 건수 • 청구인이 신고한 112신고내역 • 스마트 국민제보 교통 관련 처리결과 • 신축 및 증축 중인 건물 현황(시설, 건물명, 용도, 규모, 공사비 등) • 관내 불법 성인오락실 현황 	<ul style="list-style-type: none"> • 타인의 진술조서 (제6호) • 교통법규 위반사실 확인서 및 처리 자료 (제6호) • 신고자의 거주지 (제6호) • 우범자 첩보자료 (제4호)
고용노동부	<ul style="list-style-type: none"> • 직장내 성희롱 신고사건 처리 지침 • 근로감독관 복무규정 • 취업성공 패키지 과정의 조건부 수급자 인원 현황 • 최저임금법 위반 신고에 대한 월별 통계 • 관할 구역별 임금체불 진정사건 통계 	<ul style="list-style-type: none"> • 불법파견 기업 행정처분 정보(사건명, 기업명, 판정결과 등) (제4호, 제6호) • 특정 사업장의 외국인 고용 허가 여부 및 허가 받은 경우 고용허가기간 (제7호) • 타인의 실업급여 신청 내역 및 처리 결과 (제6호)
공정거래위원회	<ul style="list-style-type: none"> • 공공-민간 부문 간 경쟁 공정성을 유지하기 위하여 시행 중인 정책 • 신고포상금제도 및 지급금액 • 원사업자용 하도급거래 서면 실태조사표 	<ul style="list-style-type: none"> • 사건심의에 참여한 심의위원들의 심의 회의록 (제5호) • 다단계 업체별 담보금 비율 (제7호) • 심사 절차 시 사용된 문건 전체 및 심사진행 문건 (제7호)
과학기술정보통신부	<ul style="list-style-type: none"> • 업무추진비 내역 • 우체국별 우표 보유현황 • 신청인 본인이 청구한 공무상요양 승인 관련 서류 • 최근 3년간 소포우편물 선불 및 착불 물량 비율 • 집배원 현황, 우편집중국 및 물류센터 처리 물량 	<ul style="list-style-type: none"> • 타인의 신고(진정)사실 확인 (제6호) • ○○중앙우체국 도면 (제3호)
관세청	<ul style="list-style-type: none"> • ○○세관이 보유한 차량 현황 • 수익계약 내역 • 보세창고 시설물 관리에 관한 규정 • 국가공무원 복무규정 (대통령령)에 따른 2018년도 연가축진일수 	<ul style="list-style-type: none"> • 보세특허장치장 밀반출 적발내용 및 처벌내용 (제7호) • 상표권 침해제품의 수입자 정보 (제6호) • 각 면세점별 매출액 (제7호)
국민권익위원회	<ul style="list-style-type: none"> • 국민신문고 민원처리절차 	<ul style="list-style-type: none"> • 청렴도 조사 설문 응답 원자료(raw data) 및 내·외부청렴도 하위지수자료 (제5호)



기 관 명	공 개 사 례	비 공 개 사 례*
국 방 부	<ul style="list-style-type: none"> 청구자 본인의 상담자료 	<ul style="list-style-type: none"> 공군 기상레이다 위치 및 현황 (제2호) ○○군사령부 조직도, 장성급 이상 및 보좌하는 군인들의 명단 (제1호, 제6호) ○○센터 기간제 근로자 재계약 심의자료 (제5호)
국 세 청	<ul style="list-style-type: none"> 본인의 부가가치세 환급금에 대한 환급금 양도 금액 	<ul style="list-style-type: none"> 배우자의 체납내역 (제1호) 타인의 양도소득세 결의서 (제1호) 모친의 양도소득세 신고내역 (제1호)
국 토 교 통 부	<ul style="list-style-type: none"> 자동차전용도로 내 경사지역 표지판 설치 현황 ○○물류단지 실수요 검증 결과서 철도운임 산정기준에 따른 철도운임 원가 정보 포드홀로 인한 사고발생 현황(13~17년) 초경량 비행장치 사용사업 조종교육업체 	<ul style="list-style-type: none"> 제한차량 운행허가 신청서, 허가서, 운행노선도, 차량검사증 (제6호) ○○협회 대의원 총 회의록 (제7호) 경비행기 추락사고 관련 자료 등 (제6호, 제7호) 국제항공운송사업 정기편노선임시증편 인가 문서 (제7호) 타인의 수용재결 이의신청서 (제6호)
금 용 위 원 회	<ul style="list-style-type: none"> 행정규칙 일부개정규정안 금융위원회 위원 구성 현황 공적자금 상환내역 및 상환계획 행정정보공개지침의 부패영향평가 의뢰 공문 5급 이상 공무원 재취업 현황 	<ul style="list-style-type: none"> 출자승인 신청 관련 공정거래위원회 사전협의 결과 공문 (제5호, 제7호) 자본시장안정화자금 조성 및 운용 계획 (제5호) 감사원심사청구서에 대한 의견서 제출 공문 (제5호, 제6호)
기 상 청	<ul style="list-style-type: none"> ○○시의 2018년 7월 1일부터 8월 24일까지 더위체감지수 자료 식중독 지수 산출 방법 및 단계별 지수 범위 ○○지점의 1987년~2017년 7월 일 강수량 정보 2000년~2017년까지의 ○○지역 태풍별 최고 강도 예비 기상특보 발표 시간 기준 	<ul style="list-style-type: none"> 제4차 국가기상수퍼컴퓨터 교체 추진기획단 정례회의 결과보고 문서 (제5호)
기 획 재 정 부	<ul style="list-style-type: none"> 월별 재정집행실적 현황 국유재산 처분·매각 관련 국유재산 법령, 국유재산 처분기준 저출산고령사회 기본계획 연도별 시행계획 연도별 추경 편성 현황, 규모 공공기관 운영위원회 회의록 예비타당성 면제사업 목록 	<ul style="list-style-type: none"> 소속공무원 징계결의요구 문서 (제5호, 제6호) 공공기관 정기증원 심의결과 보고자료 (제5호)
농 립 축 산 부 식 품	<ul style="list-style-type: none"> 사과품종에 대한 품종보호 등록기간 불가사리 원료 유기농업자재 등록 현황 무항생제 돼지농장 현황 	<ul style="list-style-type: none"> 수입쇠고기 유통이력자료 (제7호)
대 검 찰 청	<ul style="list-style-type: none"> 연도별 변사사건 발생건수 청구인 본인 관련 사건의 형사사건번호 청구인의 벌금미납내역 벌금 선고된 총 건수 및 금액 공개 	<ul style="list-style-type: none"> 압수물대장 (제6호) ○○○의 전과기록내용 (제6호) 타인의 피의자신문조서 (제6호) 피해자의 병원 진단서 (제6호)



기관명	공개사례	비공개사례*
문화재청	<ul style="list-style-type: none"> 2018년도 하반기 고도 이미지 찾기 사업 및 문화재 보수정비사업 추진현황 점검 계획 문서 문화재 야행 모니터링 결과보고서 	<ul style="list-style-type: none"> 축사에 관한 현상변경 허가 협의공문 및 소송 관련 자료 (제7호)
문화체육관광부	<ul style="list-style-type: none"> 2018년 공공도서관 건립 지원 내역 2007년~2009년 전국 등록신고 체육시설업 현황 2018년 시티투어 지자체 공모사업 계획 공직자종교차별신고센터 운영 및 활동 현황 	
방송통신위원회	<ul style="list-style-type: none"> 성과관리 시행 계획 방송발전기금 징수율 및 징수액 KISA 불법스팸대응센터를 통하여 신청한 본인 민원의 처리 결과 	<ul style="list-style-type: none"> 재승인 조건 등 이행실적 점검을 위한 현장실사 계획 (제5호) 방송통신위원회 전체회의 회의록 (제5호) ○○진흥회 이사 후보 공모 지원서 (제5호, 제6호)
방위사업청	<ul style="list-style-type: none"> 2018년도 방위사업전문교육 연간일정 	<ul style="list-style-type: none"> 군용전략물자 수사 관련 정보 (제4호, 제7호) 수출예비승인 관련 검토의견 제출 문서 (제2호)
법무부	<ul style="list-style-type: none"> 문서등록대장 목록 청구인의 변호인 접견 내역 청구인의 서신 수발신 내역 제3차 국가인권정책기본계획 법무부 홍보대사 위촉 현황 	<ul style="list-style-type: none"> 다른 수용자의 소장 및 보안과장 면담 내용 (제4호, 제6호) 다른 수용자의 조사실 조사 결과 (제6호) 가석방 부적격 결정이유 (제4호)
법제처	<ul style="list-style-type: none"> 비공개 관련 통계 정보 법령해석요청 관련 화신문 성과관리시행계획 	<ul style="list-style-type: none"> 면접시험 평정내용 (제5호) 행정규칙 심사·검토 의견 보고 (제5호)
병무청	<ul style="list-style-type: none"> 물품 및 용역 사용금액 및 사회적기업 이용 금액 본인의 생계곤란 사유 병역감면 신청서 	<ul style="list-style-type: none"> 청구자 조부의 병적기록관련 자료 (제6호)
보건복지부	<ul style="list-style-type: none"> 2013~2017의 결산에 대한 결산내역 	<ul style="list-style-type: none"> 보건복지부에 등록된 의사명단 (면허번호 포함) (제6호)
새만금개발청	<ul style="list-style-type: none"> ○○○페스티벌 지원 사업계획 및 결과 새만금 공구별 ○○도로 공사개요 	<ul style="list-style-type: none"> 새만금 투자업체 정보 (제7호)
식품의약품안전처	<ul style="list-style-type: none"> 국내 지역별 푸드트럭 운영 현황 국내 수제맥주 제품 현황 약성종양제 허가품목명, 제조업체명, 허가일, 분류번호 등 	<ul style="list-style-type: none"> 특정법인에 대한 감사 결과 (제5호, 제7호) 의약품 임상계획서 (제7호) 특정 의료기기 제품의 허가 신청 및 검토자료, 반려 사유 등 (제7호) 특정 업체의 연간 생산실적 및 수출실적 (제7호)
여성가족부	<ul style="list-style-type: none"> 여성새로일하기센터 현황 자료 2017년 국가기관 폭력예방교육 추진실적 및 참여율 2015년~2017년 각 부처 정부위원회 여성참여 현황 공개 	
외교부	<ul style="list-style-type: none"> 주한미군 사건사고 상담센터 소속 및 위치, 연락처, 상담 통계 등 2017년 재외공관 영사서비스 만족도 조사 보고서 	<ul style="list-style-type: none"> 1971~1976년 한미행정협정 합동위원회 회의록 및 합동위원회 민군관계 특별소위원회 회의록 (제2호) 북핵문제 관련 한미양국간 협의 내용 외교문서 (제2호)



기 관 명	공 개 사 례	비 공 개 사 례*
인 사 혁 신 처	• 공무원 공채 합격자 중 여성비율	• 업무관련자의 인적사항, 주민등록번호 등 (제6호)
조 달 청	• 공공기관 유류 공동구매 협약주유소의 리스트 • 2017년도 인쇄물 수주내역 • 가정용 수도계량기의 조달업체별 실적	• 1순위 업체가 제출한 적격심사서류 및 심사내역 (제7호) • 전기소방시설물 유지보수 관리 용역 적격심사 평가결과 (제7호) • ○○장치 구매설치 1순위 업체의 신인도 부분 중 고용창출 항목 (제7호)
중 소 벤 처 기 업 부	• 중소기업창업부 소관 비영리법인 중 ○○시 소재 법인현황 • 산하기관 경영평가 보고서 • 최근 5년간 정부출연 연구기관 용역 연구 현황	• 중소기업 장기근속자 주택특별공급 대상자 추천문서 (제6호) • A기업 기술혁신개발사업 기술개발결과보고서 (제7호)
통 계 청	• 질병사인분류 및 질병코드 • 2017년 기준 인구주택총조사 시도별 자녀가구 통계자료 • 읍면동별 다문화가구수, 다문화 대상자수	• 4급이상 고위공직자 퇴직현황 (이름, 생년월일 등) (제6호)
특 허 청	• 소속 기타공공기관의 경영평가 보고서	• 변리사 자격 징계위원회 회의록 (제5호)
해 양 경 찰 청	• 해상폐유 분기별 발생량 • ○○지방해양경찰청 징계 건수 및 징계 사유	• 선박별 선주, 선장, 선원 명단 (제6호) • 내사사건 관련 서류 (제4호)
해 양 수 산 부	• 해양폐기물 처리업체 현황 • 항만환경측정망 조사 결과, 주요 항만별 정밀조사 결과 및 조치현황	• 국제여객터미널 입국장 보안측정 결과 (제2호) • 선박의 항적기록 (제1호)
행 정 안 전 부	• 기록물관리지침 및 기록물 생산현황 • 연도별 중앙기관 세종시 이전현황 및 이전에정 기관	
행 정 중 심 복 합 도 시 건 설 청	• ○○○힐스 마감자재 목록표 • ○생활권 스포츠센터 설립계획	• ○○밸리 4차 분양 평가결과 송부 문서 (제5호)

* 정보공개법 제9조제1항 중 해당 호



2 지방자치단체

기관명	공개사례	비공개사례
서울특별시	<ul style="list-style-type: none"> 기존무허가건물 행위완화신고 사무처리지침 스마트서울 실현을 위한 사물인터넷 도시 조성 기본계획, 사물인터넷 사업 추진현황 본인 확정일자 정보 2018년 서울특별시 출산축하용품 지원사업 업무 매뉴얼 	<ul style="list-style-type: none"> ○○회수시설 적격자심의위원회 위원 후보 선정계획 (제5호) 소방안전관리자 선임신고서 등 (제6호)
부산광역시	<ul style="list-style-type: none"> 2018년 체육부분 민간이전 및 민간자본이전 운영 현황 복지안전망 구축을 위한 「이웃 골목망」 추진계획 본인 주민등록번호 부여대장 지방의회 의원들을 대상으로 진행된 위탁교육 현황 	<ul style="list-style-type: none"> 건축허가처분취소 소를 제기한 원고의 신원정보 (제6호) 제3자 기초생활수급자격여부, 최종주소지 (제6호) ○○○번지 토지사용승낙서 (제6호)
대구광역시	<ul style="list-style-type: none"> 공로연수 실시현황 대구스프츠키넵관 관람객 현황(개관부터 현재까지) 대구광역시 연료전지 발전소 설치현황 노인보호구역 및 장애인보호구역 지정시설 현황 ○○종합시장 일원 상권활성화 사업 계획 	<ul style="list-style-type: none"> 퇴직공무원의 연락처 및 주소 (제6호) 장비에정구역 지정신청 동의자 명부 및 동의 승낙서 일체 (제3호, 제6호) 2011년 이주비 관련 행정소송 내용 일체 (제6호)
인천광역시	<ul style="list-style-type: none"> 약취 중점관리사업장 현황 정보공개책임관 지정현황 관내 요양원(요양병원)의 명칭, 주소, 개원일, 병상수 2017년도 추진 정보화사업 및 2018년도 신규 및 추진예정 정보화사업 	<ul style="list-style-type: none"> ○○구역 정비구역 해제동의서 사본 (제6호) ○○○ 정상화 자금지원출연금 교부결정 및 교부 문서 (제7호) ○○○노선 운행 검토보고 문서 (제5호)
광주광역시	<ul style="list-style-type: none"> 명예시민 수여자 명단 재해구호기금 및 구호물품 비축 현황 공예특화거리 조성사업계획, 예산 관사 현황(주소, 면적, 준공연월, 연간 유지비, 관리주체, 관사 활용 후 용도 변경 현황) 	<ul style="list-style-type: none"> 토지 직거래를 위한 제3의 납세자의 주소 (제1호, 제6호) 구 금고지정 심의위원회의 심의결과 집계표 (제5호)
대전광역시	<ul style="list-style-type: none"> 2018년도 추경 세출예산서 생활폐기물 처리현황 통계 먹는물공동시설(약수터) 수질검사 결과 공공체육시설 민간위탁 현황 저수지, 우수유출저감시설 현황 및 유지관리 예산 	<ul style="list-style-type: none"> 여객자동차 운송사업법 법률위반 사전처분통지 민원인의 이름, 연락처 (제6호) 장사종합단지조성 검토 보고 문서 (제5호) 부동산 중 일정기간 동안 취득세 신고한 지번별 조서 (제1호)



기 관 명	공 개 사 례	비 공 개 사 례
경 기 도	<ul style="list-style-type: none"> • 시군종합평가 결과(2012년~2017년) • 도시계획 장기미집행 도시공원 리스트 • 약취 저감 예산안 및 대기약취 배출 사업장 현황 • 전통상업보존구역 현황 	<ul style="list-style-type: none"> • 타인의 부동산매매계약서 (제6호) • ○○물류단지 실수요 검증 신청서 (제6호, 제7호) • 1년 이상 단수 조치한 가구 및 건물 데이터 (제3호, 제6호)
강 원 도	<ul style="list-style-type: none"> • 평창 동계올림픽·패럴림픽 경기장 등 시설 화장실 관련 • 개발행위허가(태양광) 운영지침 	<ul style="list-style-type: none"> • 강원도개발공사 ○○조성사업 출자 방안 검토보고 문서 (제5호, 제7호) • 소방서에 배치된 제독장비 종류 및 개수 (제2호)
충 청 북 도	<ul style="list-style-type: none"> • 소방공무원 수 및 1인당 담당 인구, 출동현황, 차량 보유현황 등 • 가축매몰지 현황(소재지, 질병명, 축종, 매몰두수, 매몰일자 등) 	<ul style="list-style-type: none"> • ○○산단 대출약정관련 주민감사유효청구인 명단 및 감사위원 명단 (제5호) • 예비 사회적기업(○○축구교실) 제반 서류 (제4호)
충 청 남 도	<ul style="list-style-type: none"> • 17년도 결산공시 중 국외여비 집행내역 • 지자체장의 해외 출장 관련 정보 • 소방시설 자체점검 대상 현황 	<ul style="list-style-type: none"> • ○○문화단지 조성으로 인한 보상금 (제6호) • 일반산업단지조성사업에 대한 재결신청 서류 (제5호)
전 라 북 도	<ul style="list-style-type: none"> • 석면건축물의 지도점검 결과보고 • 소비자 생활협동조합 현황 • 관내 설치예정인 도시대기 측정망(미세먼지) 현황 • 스포츠 바우처 사업 현황 	<ul style="list-style-type: none"> • 감사관실 민원 관련 조사자료 (제5호) • 비영리단체 등록 말소, 단체회원명단 등 (제4호, 제6호)
전 라 남 도	<ul style="list-style-type: none"> • 전라남도문화재위원회 결정내용 및 분과위원회 위원 명단 • 단체장 해외출장내역(해외출장 횟수, 출장별 비용, 비용 출처, 동행자 수) 	<ul style="list-style-type: none"> • ○○도립공원 공원계획 변경에 대한 서류전반 (제5호) • ○○도시계획도로 편입토지 감정평가내역 (제6호)
경 상 북 도	<ul style="list-style-type: none"> • 기초의원 해외연수 현황 및 국외연수 보고서 • 통합관제센터 CCTV 운영현황 	<ul style="list-style-type: none"> • 쌀소득직불제, 친환경직불제 신청서 사본 및 농지임대차 계약서 사본 (제6호)
경 상 남 도	<ul style="list-style-type: none"> • 가스설비시설공사 설명회 자료 등 • 각종 위탁사업 투자사업비 및 수익금 	<ul style="list-style-type: none"> • 농지취득자격증명서 발급에 따른 관련서류일체 (제6호)
제 주 특 별 자 치 도	<ul style="list-style-type: none"> • 환경오염물질 배출사업장 현황 • 2013년~2017년 ○○철새도래지 주변 방역 현황 	<ul style="list-style-type: none"> • 물류운영사업 용역보고서 및 물류운영사업 운영 실적 (제7호)



3

교육청

기관명	공개사례	비공개사례
서울특별시교육청	<ul style="list-style-type: none"> • 2018년 배움터지킴이 자원봉사자 운영계획 • 1998년 이전에 사용했던 휘장 이미지 • 공기정화장치 설치 현황 • 학원 및 교습소 현황 	<ul style="list-style-type: none"> • 2018년 보건교사 임용시험 응시자 명단 (제6호)
부산광역시교육청	<ul style="list-style-type: none"> • 학교보안관, 배움터지킴이, 학교안전지킴이, 꿈나무지킴이 등 학교안전강화사업 명목으로 추진한 사업 내역과 예산 집행 규모(2010년~현재) • 최근 5년간 시도간 교원 인사교류 정책 • 혁신초등학교로 지정되어 운영하고 있는 학교 명단 • 다문화가정 중고 재학생 국가별, 학년별 현황 	<ul style="list-style-type: none"> • 학교폭력사건 사안별(교내봉사, 사회봉사, 출석정지, 학급교체, 전학 등)로 5건씩 행정심판청구서 (제6호)
대구광역시교육청	<ul style="list-style-type: none"> • 관내 학교 냉난방기 연도별 설치현황, 2018년 냉난방기 교체예산 및 실적 • 2016년~2018년 각 연도별 소속 기관, 공무원 수, 연가 일수 및 연가사용일수(1인 평균) • 2014~2018학년도 연도별 영재교육사업 예산 현황 	<ul style="list-style-type: none"> • 2018년 정기 중앙투자심사 대상 학교(최초심사) 택지개발지구 자료 (제8호)
인천광역시교육청	<ul style="list-style-type: none"> • 최근 10년간 시설관리직렬 채용 현황 • 2013년부터 2018년까지 연도별 학교 교사 내공기질 측정 결과 자료 • 겨울방학 석면해체 공사 예정 학교 	<ul style="list-style-type: none"> • ○○학교 신축공사 설계용역 관련 도면 검토 결과 회신 문서 (제5호) • ○○구역 사업 시행변경인가 조치 계획 재협의 회신 문서 (제5호)
광주광역시교육청	<ul style="list-style-type: none"> • 배움터 지킴이 배치기준 • 2012~2016년 특별교부금 지역교육현안사업 집행 현황 • CCTV 보유현황, CCTV 상시관제 인력 등 	<ul style="list-style-type: none"> • 외부강사에 대한 강사로 지급내역 (제6호) • 정비계획 수립 및 정비구역 지정 변경 신청에 따른 학생배치 검토 (제5호)
대전광역시교육청	<ul style="list-style-type: none"> • 성범죄 교원 수, 비위내용, 징계현황 • 용역근로자 정규직 전환 계획, 근로시간, 정원 및 배치 기준 등 • 사립유치원 교원 처우개선비 현황 • 학교급식 식재료 구매방법 현황 • 초등학교 영어 원어민교원수 • 2018년 학교별 노후 급식기구 교체 예산 지원 내역(물품별) 	<ul style="list-style-type: none"> • 장애인 교원 현황 및 보조기기 희망내역 (제6호)



기관명	공개사례	비공개사례
울산광역시 교육청	<ul style="list-style-type: none"> • 계약제 교원 및 강사운영 매뉴얼 • 학교운동부 지도자 관련 인원수, 급여 및 수당체계, 관리규정, 관련 조례 등 • 석면해체 공사 대상 학교명, 건물명, 제거면적, 공사기간 • 공기정화장치 학교명, 설치 교실수, 제품사양 	<ul style="list-style-type: none"> • 현장실습 지도 점검 관련 현장실습운영위원회 협의록, 현장실습계약서, 현장실습 조기파견 심의결과 공문 (제6호)
세종특별자치시 교육청	<ul style="list-style-type: none"> • 최근 5년간 중등교원 전출입 현황 	<ul style="list-style-type: none"> • 연도별 학교폭력 가해학생 재심청구자료 (제1호)
경기도 교육청	<ul style="list-style-type: none"> • 불법과외신고 포상금 예산현황 • 2018년 채택된 중학교 1학년 영어교과서 출판사, 도서명, 저자, 채택학교 수 • 성교육 실시현황(학년평균 수업시수), 교육 담당자 현황 • 2018학년도 교복 학교주관구매 현황 • 2018년 학교 공기정화장치 설치 지원 대상 학교 명단 자료 	<ul style="list-style-type: none"> • 특정 공무원의 인사발령사항 (제6호) • 기록연구사 채용계획 (제5호) • 학교폭력 사안 행정심판 재결서 (제6호) • 2019년 사립유치원 인가 진행 사항 (제5호)
강원도 교육청	<ul style="list-style-type: none"> • 과학실험실현대화사업 선정 학교 명단 • 교육시설재난공제회 회비납부 및 보상금현황 • 관내 음악(피아노)학원현황 • 창의융합형 과학실 구축 선정학교 명단 • 연도별 영재교육산업 예산(2014-2018) • 특별교부금 지역교육현안수요 집행 현황 • 2018년 당직전담원 운영계획 	<ul style="list-style-type: none"> • 2018년 보건교사 임용시험 응시자 명단 (제6호)
충청북도 교육청	<ul style="list-style-type: none"> • 중학교수, 중학교 스포츠클럽 수, 강사배치 현황 • 시군별, 학교별 학업중단 사유 학생수 등 통계 자료 • 교육재정투용자 심사대상 사업명, 사업시행주체, 사업개요, 총사업비, 심사결과 • 학원현황(학원명, 학원주소, 학원등록일) 	<ul style="list-style-type: none"> • 2016~17년도 학생 개인별 체력측정 결과 (제6호) • 스쿨미투 사안 관련 전수조사 실시 결과 (제6호)
충청남도 교육청	<ul style="list-style-type: none"> • 초등학교에서 생존수영을 교육과정으로 운영하고 있는 학교수, 이수 학생 수, 교육과정을 받는 비율 • 폐교현황(폐교한 학교명, 상세주소, 폐교연월, 폐교소유권, 폐교사유) • 장학재단 현황 • 관내 초등학교 방과후학교 업체위탁 현황 	<ul style="list-style-type: none"> • 직업계고 학과별 입학전형결과 (제5호)
전라북도 교육청	<ul style="list-style-type: none"> • 특수학교 배정 예산 현황 • 학업중단청소년 현황 및 지원사업과 사업별 예산집행현황 • 최근 5년간 유치원 어린이집 아동학대 및 폭행 현황 • 교육기부활성화 사업시행 계획서 	<ul style="list-style-type: none"> • 공직자윤리위원회 회의록과 결정내역 (제5호) • 인사위원회 및 자문위원회 회의록 (제5호)



기관명	공개사례	비공개사례
전라남도 교육청	<ul style="list-style-type: none"> • 배움터지킴이 운영계획 및 학생보호인력 • 2015~2018년 학교급식으로 인한 식중독 발생 현황 • 2017년도 교직원 심폐소생술 교육실시자 현황 • 특수학교 및 특수대상 학생수 현황 • 2008~2017년 초등학교원 유학휴직자 현황 	<ul style="list-style-type: none"> • 영어회화 전문강사 무기직 전환 요청 자료 (제6호) • 행정사무원 호봉제 전환계획 (제6호)
경상북도 교육청	<ul style="list-style-type: none"> • 2016년, 2017년 관내 중학교 자유학기제 프로그램 운영보고서 • 어린이집 및 초등학교 현황 • 공공도서관의 이용자 수, 도서대출 수, 분야별 도서 대출 수 등 	<ul style="list-style-type: none"> • 2018년 제○○회 학생징계조정위원회 회의록 (제1호)
경상남도 교육청	<ul style="list-style-type: none"> • 2016~2017년 교습비 조정신청 및 처리현황, ○○교육지원청 분당교습비 기준 • 2017년 상·하반기 석면위해성 평가 결과 • 학원 현황(상호, 종류, 등록일자 등) • 학교시설교육환경개선 사업 및 예산서 • 컴퓨터실 컴퓨터수량 및 도입연도 	<ul style="list-style-type: none"> • 2016공무원 보수급여성세서 (제6호) • 퇴임 학교장의 학교명 (제6호)
제주특별자치도 교육청	<ul style="list-style-type: none"> • CPIK 원어민 중국어보조교사의 현황 • 여학생에게 교복바지가 허용된 비율, 중고등학교에서 남학생에서 교복반바지가 허용된 비율 및 학교 현황 	<ul style="list-style-type: none"> • 2018년 보건교사 임용시험 응시자 명단 (제6호) • ○○학교 설립계획 승인 신청서 반려 문서 (제7호)



4 공공기관

기관명	공개사례	비공개사례
(재)대구문화재단	<ul style="list-style-type: none"> • 중장기 비전에 따른 2018년 사업 추진계획 • 2018년도 대구문화재단 주요업무계획 	
(재)서울시립교향악단	<ul style="list-style-type: none"> • 광복 72주년 기념음악회 사업계획 내용 • 임원현황 및 인사추천위원회 규정 	
(재)성남산업진흥원	<ul style="list-style-type: none"> • 공공부문 1회용품 줄이기 실천자침근거 및 시행현황 • 비정규직 현황 및 관리규정 	<ul style="list-style-type: none"> • 2010년 이후 특별채용 명단 (제6호)
(재)연구개발특구진흥재단	<ul style="list-style-type: none"> • 재단 연구개발특육성, 운영 및 인프라 지원 세출예산 • 특구내 공장등록 여부 	
(주)한국건설관리공사	<ul style="list-style-type: none"> • 사회적 기업 구매내역 	<ul style="list-style-type: none"> • ○○사건 감사결과 보고서 (제6호)
강남구도시관리공단	<ul style="list-style-type: none"> • 견인차량보관소 내 장기미반환차량 현황 • 정화조 공기공급장치 설치대상 건물명단 	
강릉원주대학교	<ul style="list-style-type: none"> • 연도별 수시모집 전형료 현황 • 장애인 편의시설 현황 	
건강보험심사평가원	<ul style="list-style-type: none"> • 전국의 의료기관 주소 등 현황자료 • 상병, 진료행위, 의료자원, 자동차보험 등 관리되고 있는 통계자료 	<ul style="list-style-type: none"> • 심평원에 등록된 특정 의료인의 면허번호 등의 개인정보 (제6호) • 적정성 평가업무에 이용된 의료기관별 평가조사표 (제7호) • 개인병원의 대표자 이름 및 개인정보 (제6호)
건설근로자공제회	<ul style="list-style-type: none"> • ○○아파트 건설공사 6공구 월별 퇴직공제부금 적립일수 • 2018년 세출예산서 	<ul style="list-style-type: none"> • 퇴직공제금적립내역서, 경력증명서 (제6호)
게임물관리위원회	<ul style="list-style-type: none"> • 4종 게임물의 등급분류 신청 당시 게임물 내용 설명서 • 2015-2018년 굿게임스쿨의 운영기록 • 게임물 종합 교육 및 자문위원회 운영사업 예산 집행 • 불법게임물신고포상금 지급내역 	<ul style="list-style-type: none"> • 2017년 심의된 ○○게임 관련 등급분류결정 회의록 (제5호) • 등급분류 거부결정 관련 심의 회의록 (제5호)
경기도수원월드컵경기장관리재단	<ul style="list-style-type: none"> • 축구박물관 관람객 현황 • 출자출연기관 경영실적평가 등급 및 성과급 지급률 	



기관명	공개사례	비공개사례
경북대학교 치과병원	<ul style="list-style-type: none"> • 화장실 관리용품 현황수량, 금액, 계약업체 • 정규직 전환계획, 전환 결과, 임금체계 	
경상대학교	<ul style="list-style-type: none"> • 산학협력단 고용주체별 인력현황 • 캠퍼스 내 건물연면적 및 청소용역 종사 노동자 수 • 2015년~2017년까지 총장 업무추진비 사용 내역 	
경희대학교	<ul style="list-style-type: none"> • 장애 학생 인원 현황(각 단과대 별, 유형별 인원) • 2013~2018년 1학기까지 학기별 학생회비 납부율 및 납부금 총액 	
공무원연금공단	<ul style="list-style-type: none"> • 공무원연금기금 결산보고서(2017) • 청구인의 대여학자금 신청 시 제출 자료 • ○○아파트 관리비 집행내역 • 청구인 본인의 필기점수 및 커트라인 	<ul style="list-style-type: none"> • 제3자의 순직유족급여 처리 관련 서류 (제6호) • 공단 유가증권 투자 및 배당금 수령 관련 정보 (제7호)
공주대학교	<ul style="list-style-type: none"> • 건물별 공기청정기 설치 현황 • 충남야생동물구조센터 예결산표 현황 	<ul style="list-style-type: none"> • 연구윤리위원회 회의록 현황 및 예비조사결과 보고서 (제6호)
광주복지재단	<ul style="list-style-type: none"> • 재단 인적구성 현황(이사회, 경영컨설팅지원 위원회 등 명단) • 2018 광주복지재단 주요업무계획 	
국가과학기술 연구회	<ul style="list-style-type: none"> • 연구회 소관 출연기관의 기술이전 현황 (2014~2018. 상반기) • 소관 연구기관의 연구윤리 담당자 현황 	
국립광주과학관	<ul style="list-style-type: none"> • SPC 설립목적, 시기, 전체 자본금 및 해당 기관 출자금 등 	<ul style="list-style-type: none"> • 입찰 관련 제안서 평가무효 및 입찰 취소와 관련된 서류 및 정보 일체 (제5호)
국립해양박물관	<ul style="list-style-type: none"> • 18년 1월~3월 주차장 수입금액 및 지출내역, 주차관리 규정 등 • 국립해양박물관 채용 현황(2016~2017) 	
국민연금공단	<ul style="list-style-type: none"> • 국민연금 예상수령액 관련 통계 	<ul style="list-style-type: none"> • 국내주식 위탁운용사와의 운용 계약내역 공개 및 운용사별 운용 수익률 (제5호, 제7호)
기초과학연구원	<ul style="list-style-type: none"> • 기관장 법인카드사용내역 • 기초과학연구원 발전전략 및 사업계획 	
남양주도시공사	<ul style="list-style-type: none"> • 태양광발전 시설물 현황(20kw이상) • 건강검진비 지원 현황 • 연도별 소장 작품수 및 전시내역, 관람객수, 입장료 등 박물관 현황자료 	<ul style="list-style-type: none"> • 사용수익허가조건서 (제7호)
농림수산식품 교육문화정보원	<ul style="list-style-type: none"> • 농기자재수출 활성화 지원 사업 현황 • 청년창업농 모니터링단 활동 결과 보고 	
대구신용보증 재단	<ul style="list-style-type: none"> • 2010년~2017년 행정구역별 신용보증 및 보증 잔액 현황 	
대구환경공단	<ul style="list-style-type: none"> • 하수슬러지건조시설 용량, 예산편성 비목, 계약 금액, 근무인원 등 • 하수처리량, 유입평균 수질, 유출평균 수질 관련 데이터 	



기 관 명	공 개 사 례	비 공 개 사 례
대 전 광 역 시 시 설 관 리 공 단	<ul style="list-style-type: none"> • 시설명, 시설용량, 하수도 재원마련 방안, 하수 처리시설 운영주체, 하수 유입량 통계 등 하수도 시설 운영 현황 	
도 로 교 통 공 단	<ul style="list-style-type: none"> • 2008~2012년 전국 교통사고 통계현황 • 고등학교 교사용 교통안전길라잡이 교재, 일반용 및 교통안전수칙 교재 • 최근 5년간 ○○지역 운전면허증 반납현황과 65세 이상 반납현황 	<ul style="list-style-type: none"> • ○○ 앞 교통사고 조사분석서 (제4호)
부 산 도 시 공 사	<ul style="list-style-type: none"> • 보유 또는 관할하는 정보통신설비(물품)의 사용 연한 • 1천만원 이상 공사, 용역, 물품 발주계획 	<ul style="list-style-type: none"> • 용지매매계약서 (제6호)
부 천 도 시 공 사	<ul style="list-style-type: none"> • 거주자우선주차장 배정정보 현황 • 예산성과금 제도 도입시기, 집행시기, 집행액 등 	
사 립 학 교 교 직 원 연 금 공 단	<ul style="list-style-type: none"> • 혁신도시 입주 관련 건설공사 입찰정보(입찰공고 내역, 입찰결과 등) 	<ul style="list-style-type: none"> • '2018년도 NCS기반 블라인드 채용대행영역 결과보고 문서 (제5호)
서 울 관 광 재 단	<ul style="list-style-type: none"> • 장애인 의무고용률 현황 	
서 울 교 통 공 사	<ul style="list-style-type: none"> • 역별 승하차 인원 • 연도별 지하철 실내공기질 측정결과 • 무임승차인원 비율 	<ul style="list-style-type: none"> • 7호선 관제설비 준공내역서 및 실시설계서 (제2호) • 송강장 안전문 관리요원 면접 점수, 등수 및 탈락사유 (제5호)
서 울 문 화 재 단	<ul style="list-style-type: none"> • 2015~2017년 문화누리카드 발급율 및 사용율 연도별 통계 • 서울시 마음약방 운영정보 	
서 울 신 용 보 증 재 단	<ul style="list-style-type: none"> • 중소기업 특례보증 지원제도 협약서, 규정 등 • 인권경영 도입운영계획(안) • 2017년 홍보비 집행내역(언론사 홍보) 	
소 상 공 인 시 장 진 흥 공 단	<ul style="list-style-type: none"> • 소상공인 역량강화사업 컨설턴트 평가항목 및 본인 평가점수 공개 	<ul style="list-style-type: none"> • 진정, 탄원, 질의 등 민원을 제기한 개인 인적 사항 (제6호)
수 원 대 학 교	<ul style="list-style-type: none"> • 연도별 수시전형료의 총합, 연도별 수시 지원자 수 등 • 사회복무요원 일반행정직 잔여 공석 	
식 품 안 전 정 보 원	<ul style="list-style-type: none"> • ○○분야 합격선 및 청구인 점수 • 2016년도 제1차 이사회 서면심의 결과 • 2018년 예산서(지출예산) 	
양 산 시 시 설 관 리 공 단	<ul style="list-style-type: none"> • 수영강습계획, 생존수영 프로그램 • 2018년 화장실 개선 사업계획 	
영 남 대 학 교	<ul style="list-style-type: none"> • 법학전문대학원 특별전형 합격자 현황 • 교육센터 및 연수원 현황 	
영 상 물 등 급 위 원 회	<ul style="list-style-type: none"> • 영화 ○○의 등급분류 현황 및 등급분류 결정 의견서 • 청구인 본인의 채용시험 점수 등 	



기관명	공개사례	비공개사례
예금보험공사	<ul style="list-style-type: none"> 부실자산 회수 징비록 예금보험공사에서 지급하는 은닉재산 신고 포상금 	<ul style="list-style-type: none"> ○○은행 매각 관련 서류 일체 (제7호) 진술조서, 검찰 고발장, 송치 의견서 등 (제4호)
용인문화재단	<ul style="list-style-type: none"> 2017년도와 2018년도 주요업무 계획 	<ul style="list-style-type: none"> 채용 시 제출된 해외학위 번역공증 서류 및 학위, 학력 관련 서류 (제6호)
울산테크노파크	<ul style="list-style-type: none"> 지적재산권(특허, 실용신안) 보유현황 자료 정규직 지급 임금총액(연말정산 기준, 평균액) 자료 	
을지대학교	<ul style="list-style-type: none"> 청소용역 일반 과업지시서 2014~2018년 광고 집행내역(시기, 매체, 내용, 광고료) 	
의정부시 시설관리공단	<ul style="list-style-type: none"> 컬링장 수입 및 이용현황, 컬링장 사업현황 ○○구 환승주차장 일별 이용실적 	
인천광역시 여성가족재단	<ul style="list-style-type: none"> 고령사회대응센터 조직구성 현황, 사업계획 공개 자동차 보유현황(차량 종류 및 제조사 정보) 	
인천교통공사	<ul style="list-style-type: none"> 장애인 콜택시 이용고객 만족도 조사 현황 2016년~2017년 철도안전사고현황 통계 자료 	<ul style="list-style-type: none"> ○○레일 건물도면 (제3호, 제7호) ○○○○ 도입 및 운영 민간투자사업 실시협약 (제4호)
인천시설공단		<ul style="list-style-type: none"> 지하도상가의 호수별 대부분 내역 (제7호)
인천항만공사	<ul style="list-style-type: none"> 정보공개 운영규정, 정보공개심의회 규정 	<ul style="list-style-type: none"> 정보보호체계 강화 계획 (제2호)
인천항보안공사	<ul style="list-style-type: none"> 3년간 정규직 인원 및 전환 인원수와 전환절차 정보화 사업명, 유형, 계약 유형 등 	
재단법인 한국도자재단	<ul style="list-style-type: none"> 2018년도 물품구입대장 최근 2년간 물품수계약내역 	
전북신용보증재단	<ul style="list-style-type: none"> 임원현황 및 임원선임절차(규정) 내부 성과평가 편람 또는 성과평가 매뉴얼, 중장기 전략계획 	
정보통신정책연구원	<ul style="list-style-type: none"> 연구과제 발주사업 현황 2018년도 사업계획서 	
제주국제자유도시개발센터	<ul style="list-style-type: none"> ○○블록 지구단위계획수립 인가서 및 해당사업 설계지침서 	<ul style="list-style-type: none"> ○○소송 1심 판결에 따른 대응 계획 문서 (제4호)
제주대학교	<ul style="list-style-type: none"> 제주대학교 부설 중학교, 부설 고등학교 급식기구 구매내역 공개 	<ul style="list-style-type: none"> 전임교원 공채관련 ○○분야 면접대상자의 업적 목록 (제6호)
제주특별자치도 개발공사	<ul style="list-style-type: none"> ○○○ 제품 수질 시험 성적서 	<ul style="list-style-type: none"> 물류운영사업 용역보고서 및 운영실적 (제7호)
중앙구 시설관리공단	<ul style="list-style-type: none"> 거주자 우선 주차구획의 위치 및 주소, 주차면 개수 등 공영주차장 수입현황 	
중소기업기술정보진흥원	<ul style="list-style-type: none"> 공정개선기술개발사업 현장평가 지표 2018년도 진흥원 세출 예산 	<ul style="list-style-type: none"> 2018 기술전문기업 협력기술개발 (2차) 평가자료 (제6호) 용역 제안서 기술성평가위원회 결과보고 (제5호, 제6호, 제7호)



기 관 명	공 개 사 례	비 공 개 사 례
충북대학교병원	<ul style="list-style-type: none"> • 2010~2018년 퇴사자 현황 • 연가보상비 지급 총액 	<ul style="list-style-type: none"> • 충북대학교병원 도면 (제3호)
충북신용보증재단	<ul style="list-style-type: none"> • 2017년 소상공인 육성자금 등 육성자금 현황 	
학교법인 한국폴리텍	<ul style="list-style-type: none"> • 장애인 편의시설 세부 항목 • 학생 1인당 등록금, 등록금 의존율 	<ul style="list-style-type: none"> • 개인신상기록부 (제6호)
한국감정원	<ul style="list-style-type: none"> • 청구인 소유 토지 및 지장물에 대한 협의감정 평가서 	
한국건강가정진흥원	<ul style="list-style-type: none"> • 연도별 양육비 이행 모니터링 결과 • 건강가정 지원센터, 다문화가족 지원센터 현황 	
한국고용정보원	<ul style="list-style-type: none"> • 자영업자 실업급여 수급자격인정자 수 • 청구인 본인의 직원채용 필기시험 점수 	<ul style="list-style-type: none"> • 고용허가제 외국인 근로자를 고용 중인 ○○소재 제조업 사업체 이메일 (제7호)
한국공정거래조정원	<ul style="list-style-type: none"> • 청구인이 분쟁당사자인 조정사건의 조정권고문 • 전국 가맹본부 현황(상호, 영업표지, 주소, 연락처) 공개 	
한국항공공사	<ul style="list-style-type: none"> • 국제노선 신설현황(2015~2017년) 	<ul style="list-style-type: none"> • 레이더 시설 비상사태별 세부조치요령 개정보고 (제2호, 제3호)
한국과학기술기획평가원(KISTEP)	<ul style="list-style-type: none"> • 연구관리제도 인식조사 보고서 • 중점과학기술분야 평가 특허 영문 키워드 	
한국과학창의재단	<ul style="list-style-type: none"> • 부서명, 주요업무, 근무인원 등이 포함된 조직 현황 정보 	<ul style="list-style-type: none"> • 연도별 과학기술 국민이해도 조사 설문 RAW 데이터 (제7호)
한국관광공사	<ul style="list-style-type: none"> • 창업지원 사업화 사업 결과보고서 • 2017년 관광불편신고 종합분석서 	<ul style="list-style-type: none"> • 호텔업 등급 평가자료 (제5호, 제7호)
한국광해관리공단	<ul style="list-style-type: none"> • 2018년도 광해방지사업 성과관리 계획보고 • 공공기관 임원 임기 및 연임 여부 등 	<ul style="list-style-type: none"> • 폐 광산의 상세주소(번지포함) (제3호, 제8호) • ○○ 일대의 광산개발 관련 자료 (제3호)
한국교원대학교	<ul style="list-style-type: none"> • 비정규직에서 대학회계직으로 전환한 대학회계 직원 인원수, 정년 현황 	
한국교육방송공사		<ul style="list-style-type: none"> • 유아어린이특임국 등의 지분일부에 매각 계획 (제7호)
한국교육학술정보원	<ul style="list-style-type: none"> • 2015~2018년도 SW교육 효과성 측정 검사지 • 해외출장 계획서와 보고서 	
한국교통대학교	<ul style="list-style-type: none"> • 신재생에너지 사업 관련 사업명, 용량, 예산 등 	<ul style="list-style-type: none"> • 특정교수의 최근 5년간 수업목록 및 각 수업에 배정된 학점 (제6호)
한국국제협력단	<ul style="list-style-type: none"> • 청구인의 신입공채 필기시험 결과 • 해외 봉사단 중 한국어교사 파견 현황 	<ul style="list-style-type: none"> • 면접평가 결과 (제5호) • 징계의결서 및 인사위원회 속기록 (제5호, 제6호)
한국도박문제관리센터	<ul style="list-style-type: none"> • 도박중독치유인력 양성과정모집 관련 지원자 수, 관련 실무종사자 등 	<ul style="list-style-type: none"> • 신규 이사 선임에 관한 심사일정, 신청자 약력, 심사위원 명단, 심사채점표, 회의록 (제6호)
한국문화진흥주식회사	<ul style="list-style-type: none"> • 2017년 중장기 경영전략, 2018년 업무보고 • 2018년 세출예산서 	



기관명	공개사례	비공개사례
한국방송통신대학교	<ul style="list-style-type: none"> • 캠퍼스 내 일반폐기물 처리 및 분리수거 현황 • 연도별 제설제 및 친환경 제설제 사용량 • 건물연면적 및 청소용역 종사 노동자 수 	<ul style="list-style-type: none"> • 감사원의 감사결과보고서 관련 교육부에 제출한 재심의안 (제6호)
한국방송통신전파진흥원	<ul style="list-style-type: none"> • 직장내 성희롱, 괴롭힘, 부당한 업무지시 개선방안 알림 문서 • 2018~2022년 중장기 경영목표 보고서 	<ul style="list-style-type: none"> • 2012~2017년까지 항공통신무선통신사 필기 기출문제 (제5호)
한국보건산업진흥원	<ul style="list-style-type: none"> • 의료기기 산업 육성을 위한 국내외 지원 사례 조사 연구 보고서 • 정부 기관의 보건의료 관련 외부연구용역과제 현황(13년에서 17년까지) 	<ul style="list-style-type: none"> • 2010~2016년 외국인환자 유치 실적보고 원 데이터 (제6호, 제7호)
한국사회복지협의회	<ul style="list-style-type: none"> • 중장기 전략 및 2018년 사업 추진계획 	
한국산업은행	<ul style="list-style-type: none"> • 임직원 성별 비율 	<ul style="list-style-type: none"> • 해외 석탄발전소 사업 프로젝트의 환경영향 평가서 (제7호)
한국산업인력공단	<ul style="list-style-type: none"> • 2018년 기록물 평가 및 폐기절차 	<ul style="list-style-type: none"> • 국가기술자격 실기시험의 채점관련자료(채점 세부사항, 채점기준 등) (제5호)
한국상하수도협회	<ul style="list-style-type: none"> • 우리나라 수처리산업의 시장규모 • 2017년 및 2018년 문서 파쇄 현황 	
한국서부발전(주)	<ul style="list-style-type: none"> • 탈황, 집진 설비 설치비 및 운영비 • 태양광발전소 발전량 • 2016년~2017년 석탄회 발생량 	<ul style="list-style-type: none"> • 온실가스 배출권 거래제로 인한 구매 또는 판매 실적 (제7호)
한국소방산업기술원	<ul style="list-style-type: none"> • 유리경영 내재화를 위한 자기진단 실시 결과보고 문서 	<ul style="list-style-type: none"> • ○○○ 시스템 고발에 대한 조사결과보고 (제4호)
한국소비자원	<ul style="list-style-type: none"> • 국제결혼중개업자를 위한 소비자분쟁 예방가이드 • 최근 10년간 소비자위해감시시스템에 접수된 병과류 및 주류 관련 위해정보 현황 	<ul style="list-style-type: none"> • 특정 회사의 제품 사고자료 및 불만접수 건수 (제7호) • 분쟁조정위원회 회의 녹취 및 진술내용 (제5호)
한국식품안전관리인증원	<ul style="list-style-type: none"> • HACCP인증업체 목록과 해당업체의 연락처 	
한국에너지기술연구원	<ul style="list-style-type: none"> • 차량 리스 및 렌트 정보 	<ul style="list-style-type: none"> • ○○지원센터 건설공사 중 자동제어시스템 발주 관련 정보 (제5호)
한국예술종합학교	<ul style="list-style-type: none"> • 캠퍼스 이전 연구용역 비용, 작성 기관 및 작성자, 이전 부지 검토 보고서 	<ul style="list-style-type: none"> • ○○연수동 3층 향후 공간 활용계획 제출 문서 (제5호)
한국예탁결제원	<ul style="list-style-type: none"> • 발행회사 대상 전자증권제도 설명회 자료 • 전자투표 및 위임장 사용기업 상장기업코드 	<ul style="list-style-type: none"> • 대차거래 관련 참가자 정보 (제1호)
한국원자력연구원	<ul style="list-style-type: none"> • 채용단계별 선발인원 및 평가기준 • 원전 발생 대형 금속성 폐기물의 감용 및 자체처분 기술 개발 (최종보고서) 	
한국은행	<ul style="list-style-type: none"> • 우리나라 주화별 연도별 발행량 	<ul style="list-style-type: none"> • 4대 시중은행 가계예금금리 및 가계대출금리 (제1호)



기관명	공개사례	비공개사례
한국인터넷진흥원	<ul style="list-style-type: none"> • 공인인증업무 비상대응 실무 매뉴얼 • 2010년 이후 개인정보침해신고센터에 접수된 민원 접수 및 처리현황 등 	<ul style="list-style-type: none"> • ○○기사 실기시험 제10회, 제11회, 제12회 시험 채점 내역 (제5호) • 정보보호 관리체계 인증 사후심사 결과보고 (제7호)
한국전력기술(주)	<ul style="list-style-type: none"> • 2012년~2017년 신입사원 공채 직종별, 성별 채용 현황 • 임원배상책임보험 가입현황 	<ul style="list-style-type: none"> • 원자력 발전소 설계 관련 데이터 (제2호, 제3호)
한국전자통신연구원	<ul style="list-style-type: none"> • 연구자를 위한 연구사업 수행 매뉴얼 	<ul style="list-style-type: none"> • 인력풀(연구자명, 학력, 전공, 포상, 연봉 등) (제6호) • 기술이전계약 사항 (제7호)
한국정보화진흥원	<ul style="list-style-type: none"> • 2017년 정보격차 실태조사 원자료 • 2017년 사이버폭력실태조사 최종보고서 원데이터 	<ul style="list-style-type: none"> • ○○○기능 고도화 사업 사업조정위원회 결과 통보 문서 (제5호)
한국주택금융공사	<ul style="list-style-type: none"> • 정책모기지 대외협업지표 실적 문서 • 포괄손익계산서 자료 	<ul style="list-style-type: none"> • 경매 등 강제집행 자료 (제6호)
한국지식재산보호원	<ul style="list-style-type: none"> • 미국 내 우리기업 연관 특허침해소송 주요 통계 자료 • 기관 주요업무 내용 및 본원 근무인원 	
한국철도시설공단	<ul style="list-style-type: none"> • 폐철도부지의 레일바이크 업체 및 지자체 등 사용허가 현황 • 서해선 복선전철 공정률 • 2018년도 예산서 	<ul style="list-style-type: none"> • ○○역 SRT 사업 역세권개발이익 자료 (제7호) • KTX ○○ 사고 관련 자료 (제4호)
한국토지주택공사	<ul style="list-style-type: none"> • ○○소재 공공임대주택 거주자 연령별 현황 자료 • 임대가능 ○○토지 소재지, 지목, 면적 • 하도급관리지침 	<ul style="list-style-type: none"> • ○○블럭 ○○○○파크 설계도면 (제7호)
한국표준과학연구원	<ul style="list-style-type: none"> • ○○○○판의 가스 성분 분석에 대한 시험성적서 • 응시자 본인의 공개채용 NCS접수 	<ul style="list-style-type: none"> • ○○○○ 개발 자료 (제2호)
한국학중앙연구원		<ul style="list-style-type: none"> • 시간외 근무 신청, 실제 근무, 수당 지급 (제6호)
한국항공대학교	<ul style="list-style-type: none"> • 최근 6년(2012년~2017년) 동안 연도별 수시 전형료의 총합 	
한국화학연구원	<ul style="list-style-type: none"> • 2018년도 세출예산서 • 비정규직의 정규직화 관련 자료 	
한양대학교	<ul style="list-style-type: none"> • 2015년~2018년 도서관구입비 예산규모 • 장서 보유 현황 및 도서관 예산 현황 	
항공안전기술원	<ul style="list-style-type: none"> • 기관장 법인카드 사용일자, 시간, 사용목적 등 	

04

정보공개 행정소송·심판 및 이의신청 사례

- | | |
|--------------|----|
| 1. 행정소송 판례 | 61 |
| 2. 행정심판 재결례 | 64 |
| 3. 이의신청 주요사례 | 70 |



1

행정소송 판례

사건번호	사건쟁점	판결내용
서울고등법원 2017누75349	<ul style="list-style-type: none"> 회사 관련 금융 거래 정보가 유출되어 관련 소송에서 불리한 증거로 사용되고 있다고 주장하며 금융거래정보 요구자의 인적사항, 요구의 법적 근거 등을 정보공개 청구 직무상 작성·취득하여 관리하고 있는 정보가 아니라는 이유로 정보부존재 통지 	<ul style="list-style-type: none"> ① 공개를 구하는 정보가 피고의 견해에 속하는 것으로서 공공기관의 정보공개에 관한 법률 제2조제1호의 정보에 해당하지 않거나, ② 공개를 구하는 정보를 공공기관이 보유·관리하고 있을 상당한 개연성이 있다는 점에 관하여는 공개청구자에게 증명책임이 있음에도 원고는 관련 증거를 제출하지 아니한 이상, 이 사건 처분의 취소를 구할 법률상 이익이 인정되지 않는다고 판단(각하)
부산고등법원(창원) 2017누11032	<ul style="list-style-type: none"> 민원 화신과 관련하여 해당 공무원에 대한 조사내용, 부지사 면담거부에 대한 조사내용에 관한 정보공개를 청구함 정보공개법 제9조제1항제5호에 해당한다는 이유로 비공개 결정 	<ul style="list-style-type: none"> 피고는 민원의 해결을 위한 조사를 한 후, 원고에게 민원 처리결과를 통보한 점, 이 사건 정보는 조사결과를 확정하기 위한 내부검토 과정에서 작성된 것인 점, 의사결정 과정에서 잠정적으로 제시되는 의견을 공개한다면 향후 감사나 조사업무 담당자들로서는 그 검토과정에서 민원 처리를 위한 다양한 해결방안을 신속하게 모색하여 제시하는 것을 주저하게 될 수 있는 점 등을 종합하여 보면, 이 사건 정보는 정보공개법 제9조제1항제5호에 규정된 감사에 관한 의사결정 과정 또는 내부검토 과정에 있는 사항에 준하는 것으로 비공개 대상 정보에 해당함(기각)
서울행정법원 2018구합57674	<ul style="list-style-type: none"> 경찰관의 공무집행방해죄 또는 모욕죄 사건의 건수, 사건번호와 처리결과, 사건의 개요, 피해장면을 동영상 채증한 사건의 사건번호 등의 공개를 청구하였고, 정보공개법 제9조제1항제5호의 사유로 비공개 결정 	<ul style="list-style-type: none"> 해당 경찰관이 공무집행방해죄 또는 모욕죄의 피해자로 하여 입건한 사건의 건수, 사건번호, 처리결과, 사건의 개요 등은 인사에 관한 정보나 인사운영에 지장을 줄 우려가 있는 사항에 해당하지 않으므로 정보공개법 제9조제1항제5호 인사관리에 관한 사항으로 보기 어려우므로 공개(인용)
서울행정법원 2018구합61444	<ul style="list-style-type: none"> 정보공개심의회를 개최하여 비공개 결정처분을 하자, 원고는 기존 청구한 심의내용 및 비공개 결정을 한 정보공개심의회들 서명 및 명단 공개를 재청구, 재청구된 심의내용에 대한 언급을 하지 않고 심의위원회들 서명 및 명단 비공개 결정 	<ul style="list-style-type: none"> 정보공개 심의위원회들의 서명 및 공무원이 아닌 심의위원들(외부위원)의 성명은 정보공개법 제9조제1항제6호의 비공개대상 정보인 반면, 공무원인 심의위원들(내부위원)의 직책, 계급, 성명은 정보공개법 제9조제1항제6호 단서(라)목이 적용되어 공개대상 정보임 청구내용 중 비공개사유를 전혀 밝히지 않은 채 공개를 거부한 부분은 절차적 위법이 있어 위법함(부분인용)



사건번호	사건쟁점	판결내용
서울행정법원 2018구합64139	<ul style="list-style-type: none"> 의사국가시험 실기시험과 관련하여 응시자가 응시한 CPX(표준화 환자 진료문제) 6문항의 각 항목, OSCE(단순 수기 문제) 6문항의 각 항목 및 각 항목별 합격/불합격 여부, 항목별 응시자의 점수, OSCE의 경우 각 항목별 체크리스트에 대하여 비공개 결정 	<ul style="list-style-type: none"> 평가 요소 및 평가기준이 공개되지 않는 이상 취득점수가 공개되는 것만으로는 채점결과의 형평성에 관한 시비 등 피고가 우려하는 시험업무의 시행 및 관리 업무를 수행 하는데 특별한 지장을 초래할만한 문제가 발생하지 않을 것으로 보이므로 응시자의 각 항목별 점수와 항목을 공개하지 않는 것은 위법함 단, OSCE시험의 각 항목별 체크리스트에 관해 정보를 공개할 경우 체크리스트의 내용에 따라 사전준비가 가능 하게 되므로 정보공개법 제9조제1항제5호를 근거로 시험의 실시 및 관리 업무의 공정한 수행에 현저한 지장 (부분인용)
서울행정법원 2017구합63702	<ul style="list-style-type: none"> ① 원고 제출서류 일체, 원고 민원 접수 내역, 피고 조사 내역, 피고 처분 내역 ② 요양기관 및 제약회사 제출자료에 대하여 정보공개 청구 ①은 공개, ②는 정보공개법 제9조 제1항제5호 및 제7호를 근거로 비공개 결정 	<ul style="list-style-type: none"> 요양기관 제출자료를 공개하더라도 보험급여비용 지급 등 업무를 공정하게 수행하는 데 현저한 지장을 초래한다고 인정하기 어려우므로, 정보공개법 제9조제1항제5호 비공개 대상 정보에 해당하지 않음 제약회사가 회신한 내용은 이미 민원 관련하여 한 회신에 포함된 내용이고, 판매예정가 및 예상사용량에 관한 구체적 자료 제출되지 않은 이상, 그 자체가 영업비밀이라 보기 어려움(부분인용)
서울행정법원 2018구합55098	<ul style="list-style-type: none"> ○○건에 대한 불기소 처분 기록 중 피의자신문조서 공개요청에 대하여 정보공개법 제9조제1항제6항에 따라 비공개 	<ul style="list-style-type: none"> 피의자신문조서는 수사기관이 질문을 하면서 주로 피의자가 피해자에게 어떤 행위를 하였는지에 관해 답을 하는 내용이 주를 이룰 것이고 피의자의 주민등록번호, 직업 등 개인식별정보를 제한한다면 그 외의 피의자신문조서의 내용이 공개되더라도 정보공개법 제9조제1항제6호 개인의 관한 사항의 공개로 인해 개인의 사생활의 비밀이 알려지게 되고 그 결과 인격적, 정신적 내면 생활에 지장을 초래하거나 자유로운 사생활을 영위할 수 없게 될 위험성이 있는 정보라고 보기 힘들(인용)
인천지방법원 2018구합52628	<ul style="list-style-type: none"> ○○지원청 소속 유치원 정기감사 및 특별감사에 대하여 지난 3년간 실시한 감사 결과 정보공개 청구 감사 결과 적발된 유치원 및 원장 실명공개는 정보공개법 제9조제1항 제6호 및 제7호에 해당하여 비공개 처리하고 나머지는 공개 	<ul style="list-style-type: none"> 정보공개법 제9조제1항제6호에 의한 유치원장 성명을 비공개한 건에 대하여는 사립유치원도 교육감의 지도·감독을 받으며, 경비의 전부 또는 일부에 대하여 보조를 받는바 공공적 성격을 띠는 걸로 볼 수 있어 공익을 위하여 필요하다고 인정되는 정보에 해당 비공개 제7호에 의한 유치원장 성명은 유치원의 경영·영업상의 비밀이라고 보기 어려울 뿐만 아니라 위법·부당한 사업 활동으로부터 국민의 재산 또는 생활을 보호하기 위해 공개할 필요가 있음(인용)
인천지방법원 2018구합53287	<ul style="list-style-type: none"> 2012. 1. 1.부터 2018. 3. 27.까지 공무원들의 출장 내역서에 대한 정보 공개를 청구 "정보공개법 취지에 맞지 않으므로 비공개"를 이유로 비공개 결정 	<ul style="list-style-type: none"> 정보공개법 제9조제1항 각 호 중 어느 사유에 해당하는지 밝히지 아니하고 만연히 원고의 이 사건 각 정보공개 청구가 정보공개법의 취지에 맞지 않는다는 이유로 이 사건 각 처분을 하였는 바, 특별한 사정이 없는 한 위법하여 취소되어야 함. 원고가 이 사건 각 정보를 활용할 의사가 없음에도 정보 공개 제도를 이용하여 사회통념상 용인될 수 없는 부당한 이득을 얻으려 하는 등을 인정할 만한 자료가 없음(인용)



사건번호	사건쟁점	판결내용
수원지방법원 2018구합853	<ul style="list-style-type: none"> ○○동 ○필지에 대한 보상내역에 대하여 정보공개 청구 해당 토지 중 보상내역이 존재하는 ○필지에 대하여 정보공개법 제9조 제1항제3호 및 제6호를 들어 비공개 	<ul style="list-style-type: none"> 손실보상을 받은 토지 소유자의 이름, 주민등록번호, 주소, 날인 등은 개인에 관한 사항 또는 개인의 내밀한 내용에 관한 정보로서 악용가능성 및 사생활침해를 이유로 공개를 거부한 것은 적법 이를 제외한 나머지 정보(일부토지의 보상내역(공탁서 포함)의 경우, 제6호에 해당하는 정보가 포함되어 있다고 인정할 만한 증거가 없으므로 비공개 대상정보를 제외한 정보는 부분공개(부분인용)
수원지방법원 2018구합60701	<ul style="list-style-type: none"> ○○○○호 사건과 관련하여 '○○○진술서'에 대해 정보공개 청구 기록의 공개로 인하여 사건관계인의 명예나 사생활의 비밀 또는 생명, 신체의 안전이나 생활의 평온을 현저히 해칠 우려가 있는 정보라고 판단하여 비공개 결정 	<ul style="list-style-type: none"> 검찰보존사무규칙 제22조제1항제2호에 의한 열람·등사제한 사유는 이 사건 처분의 법적 근거가 될 수 없음 이 사건 정보는 그 공개로 인하여 진술인 등의 생명, 신체 및 재산의 보호에 현저한 지장을 초래하거나 사생활의 비밀이나 자유를 침해할 우려는 거의 없는 것으로 보이고, 정보공개법 제9조제1항제3호, 제6호의 비공개 대상 정보에 해당한다고 볼 수 없음(인용)
수원지방법원 2018구합60725	<ul style="list-style-type: none"> ○○아파트 분양전환 관련 정보공개 청구에 대하여 제3자의 비공개 요청에도 공개 결정하였으며 제3자가 소송 제기 	<ul style="list-style-type: none"> 사건 정보가 비공개 대상정보에 해당하지 아니하는 이상 이를 보유·관리하고 있는 피고에게는 공개의무가 있으므로 이 사건 정보의 공개를 결정한 이 사건의 처분은 적법(가각)
대구지방법원 2018구합21431	<ul style="list-style-type: none"> 음식물쓰레기 처리사무를 위탁받은 대행업체의 소속 직원으로 피고가 매년 대행업체와의 용역계약 단가를 정하기 위해 실시하는 '음식물쓰레기 수집, 운반 및 재처리 원가계산 용역 보고서'를 정보공개청구 대행업체(제3자) 측의 의견에 따라 청구내용의 일부만 공개하고 나머지는 정보공개법의 제9조제1항제7호를 들어 비공개 	<ul style="list-style-type: none"> 정보공개법은 공공기관이 보유한 정보를 원칙적으로 공개하도록 규정하고 있으며, 피고가 정보제공자인 대행업체의 의견에 따라 공개하지 않은 정보는 음식물 폐기물 수집, 운반비 산정을 위한 노무비 및 경비 산정내역에 관한 것으로 이러한 정보가 법인의 영업상 비밀에 해당한다고 보이지 않으며 오히려 소속 근로자들의 근로조건과 직접 관련이 있는 내용이 상당수 포함된 것으로 판단되는바 이러한 정보는 근로자들의 알권리 보장을 위해 공개할 필요가 있음(인용)
대구지방법원 2018구합762	<ul style="list-style-type: none"> 「○○○우표구매 개선(안) 시달」에 대하여 정보공개 청구 교정에 관한 사항으로 공개 될 경우 직무수행을 현저히 곤란하게 할 이유가 있어 비공개 결정 	<ul style="list-style-type: none"> 공문 취지는 우표 구매 개선안을 시달한다는 내용에 불과하고, 구체적인 부정사용 실태나 적발 방법 등이 기재되어 있지 않아 수용자의 관리 및 질서유지 등 교정 업무를 공정하고 효율적인 수행에 장애를 줄 개연성은 보기 어렵고, 담당공무원 이메일을 제외한 직위, 사무실 전화번호 등은 공개 대상(부분인용)
대구지방법원 2018구합38	<ul style="list-style-type: none"> 자신이 형사 고소한 사건의 피의자 2명의 진술조서를 공개 요청하였고, 피자의 개인정보 침해를 우려하여 비공개 개인정보를 제외한 나머지 진술내용의 공개는 가능하다는 취지로 소송 제기 	<ul style="list-style-type: none"> 정보내용에 포함된 성명, 생년월일, 주소, 주민번호, 연락처, 자동차번호 등 개인정보를 제외한 나머지 부분에 대한 거부를 취소(부분인용)



2 행정심판 재결례

사건번호	사 건 쟁 점	재 결 내 용
중앙행정심판 위원회 2018-3608	<ul style="list-style-type: none"> • 조세범칙 조사관련 조사자로서 관할 지방 검찰청 검사장의 지명을 받은 조사공무원 명단과 해당 조사공무원이 관할 지방 검찰청 검사장으로부터 어떤 식으로 지명받는지에 대한 정보를 공개 청구 • 정보공개법 제9조제1항제1호, 제5호, 제6호에 의거 비공개 처분하자 이의 신청하였고, 기각 처분됨 	<ul style="list-style-type: none"> • 조세범칙 조사관련 조사자로서 관할 지방 검찰청 검사장의 지명을 받은 조사공무원 명단과 해당 조사공무원이 관할 지방 검찰청 검사장으로부터 어떤 식으로 지명받는지에 대한 정보는 이해관계인에게 부당한 압력 등에 의해 공정한 업무 수행에 현저한 지장을 초래할 수 있는 정보로 정보공개법 제9조제1항제5호의 인사관리에 관한 사항으로 비공개 정보에 해당함(기각)
중앙행정심판 위원회 2018-15172	<ul style="list-style-type: none"> • ○○지구 주변시설 가옥실태조사 및 점검결과 요청하였으며, 정보공개법 제9조제1항제3호에 의거 알려질 경우 타인의 재산보호에 현저한 지장 초래 사유로 비공개 	<ul style="list-style-type: none"> • 건설공사지역 인근 건물의 구체적인 결합사항이 포함되어 있어 건물 소유자들의 재산 보호에 현저한 지장을 초래(기각)
중앙행정심판 위원회 2018-2659	<ul style="list-style-type: none"> • 조합아파트에 대한 관련 법률의 개정으로 인해 개정 전과 개정 후 무엇이 달라졌는지 이에 관련된 일체의 서류(모집, 승인 등 조합아파트 모집에서부터 해산까지)에 대하여 정보 공개를 청구하였으며, 청구인에게 정보 부존재 결정 통지 	<ul style="list-style-type: none"> • 정보공개법 시행령 제6조제3항에 따르면, 공공기관은 공공기관이 보유·관리하지 아니하는 정보인 경우(제1호), 이 영에 따른 정보공개 청구로 볼 수 없는 경우(제2호)에는 민원 처리에 관한 법률에 따른 민원으로 처리할 수 있는데, 위와 같은 사정을 종합해 보면 청구인이 이 사건 정보에 대하여 피청구인에게 정보공개를 청구한 것은 정보공개법 시행령 제6조제3항제2호에 따른 '정보공개 청구로 볼 수 없는 경우'에 해당한다고 할 것이고, 피청구인은 이 사건 정보공개청구를 민원으로 처리함에 있어서 단순히 사유를 잘못 지정한 것에 불과하다고 할 것이어서 그 자체만으로 피청구인의 이 사건 처분이 위법·부당하다고 할 수 없고, 피청구인이 이 사건 정보를 공개하여야 할 의무가 있다고 할 수도 없음(기각)
중앙행정심판 위원회 2018-1460	<ul style="list-style-type: none"> • "2018년 예산안 관련" 자료를 공개 청구 • 정보공개법 제9조제1항제5호에 의거 예산안 심의 과정에 있어 비공개 결정 	<ul style="list-style-type: none"> • '의사결정 과정 또는 내부검토 과정에 있는 사항'으로 비공개로 인하여 보호되는 업무수행의 공정성 등의 이익보다 공개에 의하여 보호되는 예산편성과정에 대한 주민의 알권리의 보장, 예산편성에 대한 주민의 참여, 예산편성과 지방재정운영의 적절성, 합리성 및 투명성 확보 등의 이익이 더 크다고 보여지는 바, 정보공개 거부처분을 취소(인용)



사건번호	사건쟁점	재결내용
중앙행정심판위원회 2018-19063	<ul style="list-style-type: none"> 청구인은 징계위원회에 3차례 회부되었으나 징계처리결과 등에 대한 정보를 제공받지 못했는 바, 관련 정보를 비공개한 이 사건 처분은 위법·부당하다고 주장 피청구인은 청구인이 공개요청한 정보는 인사관리와 관련된 회의자료로서 공개될 경우 피청구인의 공정한 업무수행에 지장을 초래할 우려가 있으므로 비공개 처분이 적법·타당하다고 주장 	<ul style="list-style-type: none"> 인사위원회 개최결과 표지는 공개된다 하더라도 피청구인의 업무의 공정한 수행에 지장을 초래한다고 볼 수 없으므로 정보공개법 제9조제1항제5호에 따른 비공개 대상정보라는 이유로 한 처분은 위법·부당함 인사위원회 개최결과 붙임문서는 인사위원회 참석명부 및 보안각서, 안건별 심의의결서, 회의록이고 인사위원들의 성명, 직위, 계좌번호, 회의내용 등이 기재되어 있는바, '붙임문서'가 공개될 경우 인사위원회 위원들의 자유롭고 활발한 의사표명이나 토론에 상당한 제약을 초래할 뿐만 아니라 인사위원회에 이해관계를 가진 자들로부터 제기될 지도 모르는 시시비비에 일일이 휘말리는 상황에 대한 우려로 인해 향후 인사위원회 참석을 거부할 개연성도 배제하기 어려우므로, '붙임문서'는 정보공개법 제9조제1항제5호에 따른 비공개 대상 정보에 해당함(부분인용)
중앙행정심판위원회 2018-3182	<ul style="list-style-type: none"> ○○○도 시·군의원 ①선거구획정위원회 위원명단, ②위원회 운영계획, ③위원회 구성 후 2017. 12. 1. 까지 회의 개최현황 및 회의록(회의 참석자 명단 포함)의 공개를 청구 정보공개법 제9조제1항제5호의 비공개대상정보에 해당한다는 이유로 비공개 	<ul style="list-style-type: none"> 위원회 운영계획, 회의 개최현황은 정보공개법 제9조제1항 각 호의 비공개 대상정보에 해당한다고 보기 어려워 피청구인은 청구인에게 정보를 공개할 의무가 있음 위원회의 명단과 회의록은 공개될 경우 위원회의 업무 특성에 비추어보면 공정한 업무 수행에 현저한 지장을 초래할 가능성이 있어 비공개 처분이 위법·부당하다 할 수 없음(부분인용)
중앙행정심판위원회 2018-15410	<ul style="list-style-type: none"> ○○원 감사자료 비공개 결정 	<ul style="list-style-type: none"> 감사업무의 공정한 수행에 현저한 지장초래 및 ○○원 실무 직원이 4명에 불과하여 이름과 직위 등 신상을 제외한다고 하더라도 직장명, 근무기간, 근무상황, 당시 발언이나 행동만으로도 진술자를 쉽게 특정할 수 있으며, 제3자의 비위행위 등 민감한 정보 다수 포함하여 사생활의 비밀 또는 자유를 침해할 우려가 있음(각각)
중앙행정심판위원회 2018-9014	<ul style="list-style-type: none"> 청구인의 민원에 따라 ○○시 감사 결과에 따른 ○○시에 보낸 처분요구 사항 통보문서 중 개인정보를 제외한 정보의 공개를 청구함 감사과정에서 수집한 조사내역, 민원 내역이 상세히 포함되어 있고, 현재 까지도 민원이 제기되고 있는 점 등에 비추어 볼때 공개할 경우 동종업무 수행에 현저한 지장을 초래할 우려가 있다는 이유로 비공개 	<ul style="list-style-type: none"> 피청구인의 감사결과 처분요구서 및 이에 첨부된 문책자 조서는 공개될 경우 피청구인의 조사과정 및 내용 등이 간접적으로 노출되고, 피청구인은 이러한 정보가 공개될 경우 심리적 압박 등으로 공정한 업무수행에 현저한 지장을 받을 것으로 예상되며, 향후 동종 업무 수행에 지장을 가져올 개연성이 상당하여 정보공개법 제9조제1항제5호에 의한 비공개대상정보에 해당함(각각)
중앙행정심판위원회 2018-7232	<ul style="list-style-type: none"> 2015.1.1.~12.31.까지 1년간 본인 기록에 대한 열람자, 열람사유 등 공개를 청구 새로 정보를 생성·가공해야하는 경우에 해당하여 보유·관리하지 않아 정보부존재 결정 	<ul style="list-style-type: none"> 정보를 제공하기 위해서는 보유하고 있는 개인정보 로그 기록을 기초로 행정력을 투입하여 검색·편집하여야 하므로 피청구인 컴퓨터 시스템 운용에 상당한 지장을 초래하는 많은 노력이 필요한데, 청구인은 이와 같은 사실이 아니라는 것을 뒷받침 할 정황자료를 제시하지 못하고 있음 피청구인이 개인정보 로그기록을 보유·관리하고 있다는 사실은 인정할 만한 객관적인 자료가 확인되지 않아 청구인이 처분의 취소를 구할 법률상 이익이 없으므로 심판청구는 부적법한 청구임(각하)



사건번호	사건쟁점	재결내용
중앙행정심판 위원회 2018-15863	<ul style="list-style-type: none"> 개인 업무용 수첩을 보여 달라며 정보공개 청구를 하였고, 업무용 수첩은 공공기관이 직무상 작성 또는 취득하여 관리하고 있는 문서라고 볼 수 없다는 이유로 정보부존재 결정 	<ul style="list-style-type: none"> 조직 내의 공용문서로서의 실질을 갖춘 상태로 이용·보존되고 있다고 보기 어렵고, 청구인도 피청구인이 이 사건 청구내용을 정보공개법상의 정보로서 보유·관리 하고 있을 상당한 개연성에 대해 이를 인정할 만한 증거를 제시하지 못하고 있으며, 달리 피청구인이 이 사건 청구 내용을 정보공개법상의 정보로서 보유·관리 하고 있다는 사실을 인정할 만한 객관적인 자료도 확인되지 않는바, 청구인에게는 이 사건 처분의 취소를 구할 법률상 이익이 있다고 볼 수 없어 심판 청구요건을 갖추지 못한 부적법한 청구(각하)
중앙행정심판 위원회 2017-25054	<ul style="list-style-type: none"> 등록한 정비사업 전문관리업자에 대한 점검시의 서류(2012년부터 전부)를 공개 청구 개인정보, 법인의 경영 및 영업상 비밀로서 비공개대상 정보에 해당 한다는 이유로 비공개 	<ul style="list-style-type: none"> 특정회사 직원들의 4대 사회보험 사업장 가입자명부와 건강보험 자격득실 확인서는 이를 공개할 경우 사생활의 비밀 또는 자유가 침해될 우려가 클 것으로 보이고, 이 사건 정보를 공개하여 보호되는 청구인의 알권리 등의 이익이 이를 비공개함으로써 보호되는 해당 정보주체들의 사생활의 비밀 등의 이익보다 더 크다고 보이지도 않는바, 이 사건 정보는 정보공개법 제9조제1항제6호의 비공개 대상 정보에 해당(기각)
중앙행정심판 위원회 2018-4445	<ul style="list-style-type: none"> ○○기사 실기시험 채점관련자료 (답안지, 채점기준 등)는 비공개 대상임을 안내 	<ul style="list-style-type: none"> ○○기사 실기시험 시험문제와 채점에 대한 정보는 시험 업무에 공정한 수행에 지장을 초래한다고 인정할 만한 상당한 이유가 있는 정보로 비공개 대상정보(기각)
중앙행정심판 위원회 2018-15323	<ul style="list-style-type: none"> 원고는 정보공개 거부 시 그 거부 사유를 고지하지 않았고, 피고가 공직선거법 위반을 밝힐 수 있는 고소인 진술조서, 피의자 진술조서, 피의자가 제출한 증거 등 수사기록 일체, 조사의견서를 공개하지 않았으므로 거부처분이 위법·부당 	<ul style="list-style-type: none"> 조사의견서에 관한 부분은 원고가 보유·관리하고 있음을 입증한 적이 없고 피고도 보유·관리하고 있지 않음을 답변하였으므로 거부처분의 취소를 구할 법률상 이익이 없음 행정절차법 제23조제1항, 행정절차법 시행령 제14조의 2에 의하면 행정청은 처분의 원인이 되는 사실과 근거가 되는 법령의 내용을 구체적으로 명시하여야 한다고 되어 있으며, 정보공개법 제13조제4항도 공공기관이 정보의 비공개 결정을 한 경우 비공개이유를 구체적으로 명시하여 통지하도록 규정하고 있으므로, 비공개 되는 내용이 어떤 것인지를 개략적으로 밝히고 공개될 경우 사생활의 비밀 또는 자유를 침해할 우려가 있다는 등 구체적 사유를 제시하지 않고, 처분의 근거 법령에 대한 언급이 없어 행정절차법 시행령 제14조의 2 등 관련 규정을 위반한 절차적 하자가 있어 위법·부당(부분인용)
중앙행정심판 위원회 2018-2932	<ul style="list-style-type: none"> 특정 공무원의 특별휴가 명령에 대한 정보 공개를 요구하였고, 별도의 자료를 만들어 공개하였으나 이를 신뢰할 수 없다하여 심판제기 	<ul style="list-style-type: none"> 해당 공무원의 공적인 업무수행과는 관계없는 정보로서 개인의 사생활의 비밀 또는 자유를 침해할 우려가 있는 정보로서 정보공개법에 따른 비공개대상 정보임에도 피청구인측이 별도의 자료를 작성하여 공개한 자료가 청구인이 요구한 것과 다르다고 볼 수 없으므로 법률상 이익이 없음(각하)



사건번호	사건쟁점	재결내용
<p>전라남도 행정심판위원회 2019-032</p>	<ul style="list-style-type: none"> ○아파트의 입주자대표회장으로서 ○주택 양도신고 시 제출한 서류 일체 사본을 공개하라고 정보공개를 청구, 양도신고 시 제출한 서류가 공개될 경우 법인·단체 또는 개인의 경영상, 영업상 비밀에 관한 사항으로써 공개될 경우 법인 등의 정당한 이익을 현저히 해칠 우려가 있다고 판단하여 비공개 결정 	<ul style="list-style-type: none"> 청구인이 주장하는 기금대출금액 및 보증금문제로 인하여 임대주택 양도 관련 일체 서류를 공개하여야 한다는 주장은 당사자의 매매계약서를 제3자에게 공개하여야 한다는 어떠한 법적 근거도 찾아볼 수 없으며, 또한 이 사건 정보는 제9조제1항제7호의 '법인·단체 또는 개인의 경영상, 영업상 비밀'에 관한 사항으로써 공개될 경우 법인 등의 정당한 이익을 현저히 해할 우려가 있다고 인정하는 정보에 해당 할 것임(기각)
<p>서울특별시 행정심판위원회 2018-32</p>	<ul style="list-style-type: none"> 생활폐기물 수집운반 대행계약서, 2017년 생활폐기물 수집운반 대행업체 선정계획, 4개 생활폐기물수집 운반대행업체에 지급한 월별 대행료 금액과 지급날짜를 정보공개 청구 	<ul style="list-style-type: none"> 생활폐기물 수집운반업체가 지급받은 대행수수료가 공개된다고 하여 해당업체들의 경영·영업활동에 중대한 지장을 초래하거나 그 영업이익, 거래신용 또는 법적 지위에 직접적으로 상당한 피해가 발생한다고 보기는 어려워 해당업체들의 정당한 이익을 현저히 해할 우려가 있다고 볼 수 없으므로, 비공개대상정보에 해당하지 않음(인용)
<p>강원도 행정심판위원회 2018-13</p>	<ul style="list-style-type: none"> 도로점용사용 내역 및 건별 허가서류(pdf파일) 2012년 1월 1일 ~ 2017년 5월 30일까지 등 42개 항목, 관용차량 사용일지 등 15개 항목에 대한 정보공개를 청구하였으며, 공공기관을 괴롭히기 위해 지속적으로 정보공개 청구 	<ul style="list-style-type: none"> 국민의 알 권리를 위해 공공기관이 보유·관리하는 정보에 대한 공개를 원칙적으로 해야 할 의무가 있다 하더라도 국민의 알권리 또한 우리 모든 법체계의 기본 원칙인 신의성실의 원칙과 권리 남용 금지 원칙 위에서 보장될 수 없는 것이고 청구인의 정보공개청구 내용들은 그 면면을 살펴보면 마치 정보공개청구 내용이 구체적으로 특정된 것처럼 보일 수 있으나 그 실질은 내용이 구체적으로 특정되지 않아 공개량이 지나치게 과다한 경우에 해당되고 행정안전부 정보공개운영 매뉴얼에 따르면 이는 포괄적 청구에 해당된다고 판단되므로 피청구인이 청구인의 정보공개청구에 대하여 정보부존제 처분을 한 것이 위법하다거나 재량권을 일탈 또는 남용한 것으로 판단되지 아니하므로 결국 이 사건 청구인의 심판청구를 모두 기각함이 타당(기각)
<p>경기도 행정심판위원회 2018-312</p>	<ul style="list-style-type: none"> 언론에 집행한 광고내역에 대하여 언론사명, 집행시기, 광고내용, 광고비용 등을 구체적으로 공개할 것을 청구 각 언론사의 경영 및 영업상의 비밀을 침해할 상당한 우려가 있다는 사유로 언론사명 등을 일부만 표기하여 부분 공개 	<ul style="list-style-type: none"> 정보공개법의 입법취지를 고려하였을 때 국민의 감시가 필요한 예산 집행 내역에 있어서는 그 공개의 필요성이 크다고 인정 국민의 알 권리를 보장하고 국정에 대한 국민의 참여와 국정 운영의 투명성을 확보함을 목적으로 제정된 정보공개법의 취지에 비추어 이 사건 정보공개 청구는 인용되어야 함이 타당(인용)
<p>경기도 행정심판위원회 2018-107</p>	<ul style="list-style-type: none"> 사실법인 묘지 내에서 타인의 비석 사진을 촬영하고, 망자 3인을 특정하여, 그 망자의 매장신고와 관련된 매장신고서 및 신고증명서 사본, 매장신고 관리대장, 그 첨부 서류인 개장신고 증명서를 피청구인에게 정보공개청구 정보공개법 제9조제1항제6호 및 장사 등에 관한 법률 제33조의3제2항에 의거 비공개 결정 	<ul style="list-style-type: none"> 해당 정보에 포함되어 있는 성명·주민등록번호 등 개인에 관한 사항으로서 공개될 경우 사생활의 비밀 또는 자유를 침해할 우려가 있다고 인정되는 정보는 공개하지 아니할 수 있으며, 공공기관은 공개 청구된 공개 대상 정보의 전부 또는 일부가 제3자와 관련이 있다고 인정할 때에는 그 사실을 제3자에게 지체 없이 통지하여야 하며, 필요한 경우에는 그의 의견을 들을 수 있다고 규정하고 있는 바, 정보주체의 동의 없이 이를 공개하는 것은 개인의 사생활의 비밀 또는 자유를 침해할 우려가 있다고 할 것이므로, 이 사건 처분이 위법한 처분이라고 할 수는 없다고 판단(기각)



사건번호	사건쟁점	재결내용
경기도 행정심판위원회 2018-907	<ul style="list-style-type: none"> • 2018년 읍면동 순회간담회 건의 사항에 대해 정보공개 청구하였으나 내부검토과정 등을 이유로 비공개 	<ul style="list-style-type: none"> • 순회간담회에서 다수의 주민이 참석한 가운데 이루어진 보고내용과 질의응답, 건의사항과 답변, 조치사항 등에 대하여 정보공개법 제9조제1항제5호를 들어 공개를 거부하는 것은 타당하지 않음(인용)
경기도 행정심판위원회 2018-1464	<ul style="list-style-type: none"> • 타기관 이송처분 취소 청구 	<ul style="list-style-type: none"> • 행정심판법 제3조에서 정하는 심판청구요건을 갖추지 못한 부적법한 청구(각하)
경기도 행정심판위원회 2018-1927	<ul style="list-style-type: none"> • ○○지정과 관련하여 관계중앙행정 기관과 사전협의한 일체의 내용 및 수발신 공문, 각 회의 시마다 참석한 참석자에 대한 자료 일체에 대한 정보공개청구를 하였으나, 정보공개법 제9조제1항제5호를 근거로 정보 비공개 결정 	<ul style="list-style-type: none"> • 공개될 경우 의사결정에 영향 미치거나 국민의 오해나 혼란을 초래할 수 있으며, ○○지구지정(안)과 관련된 이해관계자들 간의 의견 충돌의 가능성이 매우 커 공공 주택공급을 목적으로 하는 공공사업 추진업무의 공정한 수행에 현저한 지장을 초래한다고 인정할 만한 상당한 이유가 있음 • 따라서 비공개에 의하여 보호되는 업무수행의 공정성의 이익이 공개에 의하여 보호되는 국민의 알권리 보장 등의 이익보다 크므로 정보공개법 제9조제1항제5호에 따라 처분한 이 사건 비공개 처분은 적법(기각)
경상북도 행정심판위원회 2018-383	<ul style="list-style-type: none"> • 특정 공동주택의 설계도면 등의 원본 파일 구두로 요청하였으나, 피청구인이 설계서 등의 도용을 우려하여 PDF 변환 파일의 형태로 제공하자 원본파일 정보공개 이행을 청구 	<ul style="list-style-type: none"> • 청구인은 정보공개 청구를 한 사실이 없고 피청구인도 어떠한 행정처분을 하지 않았으므로 행정심판의 대상이 없어 각하(각하)
서울특별시 행정심판위원회 2018-1440	<ul style="list-style-type: none"> • ○○ 위탁기관 공모 심사과정을 공개 하라고 정보공개를 청구 • 각 기관에 대한 심사위원별 점수 결과 및 심사의견은 자유롭고 객관적인 심사회의를 위해 비공개하는 부분 공개 결정 	<ul style="list-style-type: none"> • 심사진행 회의록 및 위탁기관에 대한 심사자료 중 심사위원별 점수결과와 심사의견은 정보공개법 제9조제1항 제5호 및 제7호에 해당함(기각)
세종특별자치시 교육청 행정심판위원회 2018-10	<ul style="list-style-type: none"> • 3단계에서 불합격하여 최종 불합격 통지를 받고 불합격 사유와 3단계 합격생 전원 성적표에 대한 정보 공개를 청구 • 정보공개법 제9조제1항제5호에 관한 사항으로서 비공개 결정 처분 	<ul style="list-style-type: none"> • '시험 불합격 사유'는 문서가 별도로 작성되는 것이 아니므로 정보공개법 소정의 "공공기관이 직무상 작성 또는 취득하여 관리하고 있는 문서"로 볼 수 없어 공개대상인 "정보에 해당하지 않고", • 3단계 전형의 성적을 공개할 경우 다의적일 수밖에 없는 평가기준과 주관적 평가 사이의 정합성에 대한 시비비비에 일일이 휘말릴 수 있고, 이로 인하여 업무수행의 공정성을 확보할 수 없을 뿐만 아니라 평가업무 자체에 지장을 초래할 가능성이 농후하므로 이는 정보공개법 제9조제1항 제5호 소정의 비공개 대상 정보에 해당한다고 봄이 상당하며, 또한 해당 정보는 타인에 관한 정보이므로 공개될 경우 합격자 개인의 프라이버시권이 침해될 우려도 큼 (기각)
울산광역시 행정심판위원회 2018-104	<ul style="list-style-type: none"> • 행정심판 회의록상 진술에 부합되는 법적근거와 본질적 이유, 건축물 무단 용도변경과 용도변경 추진 기준 등에 대해 정보공개 청구하였는데, 민원 처리법에 따라 행정업무에 관한 질의 민원사항으로 회신 	<ul style="list-style-type: none"> • 피 청구인의 행정행위인 민원으로 처리하여 통지해 준 것이 행정심판의 대상이 되는 처분성이 있다고 보기에는 어려우므로 결국 이 사건 청구인 심판청구는 행정심판의 대상이 아닌 것에 대한 취소 청구로써 부적법(각하)



사건번호	사 건 쟁 점	재 결 내 용
<p>인천광역시 행정심판위원회 2018-260</p>	<ul style="list-style-type: none"> ① 차량목록과 운행정지명령 신청방법 정보, ② 등록접수내역, 접수자 수 내역을 청구 ①에 대해 정보공개를 하였고, ②는 보존기간이 경과된 정보로 정보부존재 회신 	<ul style="list-style-type: none"> 정보공개 처분을 해서 청구인은 ①을 알 수 있게 되어 정보공개청구의 목적을 이미 달성했으므로 ①의 의무이행 심판청구는 부적법한 청구 ②에 대한 등록접수내역사건 정보는 일일이 조회하여 정보를 확인하여 취합·가공해야 생산될 수 있고, 이전 등록신청서 또한 보존기간이 경과된 기록물로 이 경우 정보부존재로 봄이 타당하여 ②에 대한 의무이행 심판 청구는 부적법한 청구임(각하)
<p>전라남도 행정심판위원회 2018-198</p>	<ul style="list-style-type: none"> ○○교통이 받은 5년간 지원받은 금액, 행정처분에 대한 정보공개 청구 하였고, ○○교통(제3자)이 정보공개 결정에 불복하고 행정심판 청구 	<ul style="list-style-type: none"> 버스여객 운송사업을 영위하는 청구인에 대한 지원금과 행정처분 내역이 공개되더라도 버스여객 운송사업을 위하여 필요한 경영 및 영업상 비밀이라 단정할 수 없으며, 정보공개 결정은 결과적으로 정당하므로 사건의 처분이 위법하다고 볼수 없음(기각)



3

이의신청 주요사례

처분기관	청 구 내 용	처리결과	이 유(처리결과 요지)
경 기 남 부 지방경찰청	• 2009년 기동대 순경2차 면접접수 공개요청	기각	• 정보공개법 제9조제1항제5호에 의거 업무의 공정한 수행에 현저한 지장을 초래할 수 있기에 비공개
경 기 북 부 지방경찰청	• 강력범죄에 대한 경찰 공무원의 일반적인 포상 기준표	인용	• 국민의 알권리 실현을 위하여 공개
경 남 지 방 노동위원회	• 정보공개 청구인이 국민신문고에 제기한 민원에 대한 조사관의 진술서 등 조사자료 일체	기각	• 고충민원 처리를 위한 내부감사과정에서 생산되었거나 수집된 정보로, 고충민원을 처리한 담당자의 구체적인 조사내용, 조사결과를 담고 있어 공개될 경우에는 자신의 판단내용 공개에 따른 부담으로 인한 심리적 압박을 받을 수 밖에 없고 민원과 관련하여 이해 관계가 대립되는 여러 당사자들로부터 부당한 영향을 받을 수 있으므로 그로 인한 공정한 업무 수행에 현저한 지장을 받을 우려가 상당함
경 찰 청	• 정보공개심의회 소집통지서 사본 회의록 사본 이의신청 처리대장에 대해 정보공개 하라는 청구의 부분공개 결정에 따른 공개이의 신청	부분인용	• 소집통지서 사본 중 심의위원회에 대한 관한 정보는 심의회 업무를 수행한 공무원직위에 해당하므로 비 공개 대상 정보의 예외사유에 해당하여 공개하도록 함 • 의사결정에서의 발언은 자유로운 의사결정 과정 및 공정한 업무수행에 현저한 지장을 초래할 우려가 있으므로 공공기관의 정보 공개에 관한법률 제9조 제1항제5호에 의거 비공개
고 용 노 동 부	• 동일 사업장 내 타 노조 조정회의록 및 제반 서류 일체	기각	• 정보공개법 제9조제1항제5호, 제6호의 비공개 대상 정보에 해당하고 청구인은 이해관계 없는 제3자에 해당
공 정 거 래 위 원 회	• ○○○의 가맹사업법 위반행위에 대한 건 심의 회의록	기각	• 정보공개법 제9조제1항제5호의 규정에 따른 비공개 대상 정보에 해당
광 주 교 도 소	• 청구인에 대한 변호인 접견 신청 내역	각하	• 변호사가 청구인에게 변호인 접견 신청을 한 내역이 없기에 부존재 결정을 하였고 부존재결정에 대한 이의신청으로 각하 결정
광주지방검찰 청 해남지청	• 송치의견서 정보공개사건 비공개 결정 취소	기각	• 수사 중인 사건의 사법경찰관 작성 송치 의견서는 범죄의 수사에 관한 사항으로서 공개될 경우 수사 기밀 등이 노출 될 우려가 있어 그 직무수행을 현저히 곤란하게 할 상당한 이유 있어 기각함



처분기관	청 구 내 용	처리결과	이 유(처리결과 요지)
교 육 부	• 교육부 행정전자서명인증센터에서 발급한 모든 보안 서버용 인증서 비공개에 대한 이의신청	기각	• 보안서버용 인증서는 정보시스템의 안전조치를 위하여 개별 정보시스템에 발급하는 것으로, 청구인의 요구와 같이 모든 보안서버용 인증서가 포괄적으로 공개될 경우 청구인은 EPKI 보안서버용 인증서가 적용된 수천 개의 정보시스템 현황을 수집할 수 있으며, • 이는 국가기관 및 교육기관이 운영하고 있는 정보 시스템을 대상으로 한 대규모 사이버공격의 기초 자료로 악용될 가능성이 있음
국 민 권 의 회	• 청구인이 신청한 민원의 심의과정 보고서 및 첨부자료 일체(민원 조사결과보고서)	기각	• 정보공개법 제9조제1항제5항에 따른 내부의견 표명을 위한 자료로 공개될 경우 공정한 업무수행에 지장을 초래할 수 있어 비공개
국 방 부	• 공군 기상레이다 위치 및 현황	기각	• 정보공개법 제9조제1항제2호에 따라 국가안전보장 관련 사항으로 국가의 중대한 이익을 현저히 해칠 우려가 있어 비공개
국 토 교 통 부	• ○○과 ○○○사무관의 인사기록 일체(개인정보는 제외)	기각	• 정보가 공개될 경우 해당 정보에 포함되어 있는 성명·주민등록번호 등 개인에 관한 사항으로서 공개될 경우 사생활의 비밀 또는 자유를 침해할 우려가 있다고 인정되는 정보로 판단되며 정보공개법 제9조 제1항제6호에 따라 비공개
금 융 위 원 회	• 자본시장안정화자금 운용 계획	기각	• 자본시장안정화자금은 자본시장 불안 등에 대응하기 위한 Contingency Plan에 따라 조성되고 운영되는 것이며, 이는 주식시장을 안정시키기 위한 자금으로 공개 시 주식시장에서 안정화자금에 편승하여 추가 상승의 이득을 누리는 등 특정인에게 이익을 줄 우려가 있으므로 비공개
기 획 재 정 부	• ○○ 복선전철 사업의 조정 요구에 대한 검토 결과 통보 문서는 협의 중인 사항이 아니고, 총사업비 조정 결과가 결정된 사항이므로 공개가 타당	기각	• ○○ 복선전철 사업은 현재 진행중인 사업(사업기간: 2012년~2026년)으로, 청구인이 요구하는 총사업비 협의의 요구서 등은 의사결정과정 또는 내부검토과정에 있는 사항
농 림 축 산 부 검 역 본 부	• 호봉경력평가심의회 개최계획 공문, 호봉경력평가심의회 결과 공문 등 공개요청	부분인용	• 호봉경력평가심의회 개최계획, 결과공문은 타인의 유사경력 심의 자료 등을 제외한 청구인의 심의의결 사항만 공개
대 검 찰 청	• 본인 이름으로 신청된 마약류 보상금 지급 서류	인용	• 이의신청을 인용하여 공개
대 구 지 방 고 용 노 동 청	• 체불임금지급액 산정내역 공개 결정에 대한 제3자의 이의신청	인용	• 해당 정보는 당사자에 관한 정보로서 공개되는 것이 당연하고, 수사(제4호) 및 감독(제5호)에 관한 사항 으로서 공개됐을 경우 공정한 직무수행을 현저히 곤란하게 할 정보로 볼 수 없음
대 구 지 방 국 세 청	• 청구인은 상속인인 부친의 장녀로, 피상속인 조모의 상속세 납부 사항 및 세무조사 관련 일체를 공개 요청하였고, 비공개 처분에 이의신청	기각	• 청구인은 국세기본법 제24조에 따른 상속으로 인한 납세의무 승계를 받지 않은 자로 타인에 해당, 국세기본법 제81조의13 비밀유지에 의거한 비공개 처분은 타당함



처분기관	청 구 내 용	처리결과	이 유(처리결과 요지)
동작세무서	• 법인의 환급금 지급내역 공개 요청	기각	• 정보공개법 제9조제1항제1호 및 국세기본법 제81조의 13에 의거 타인의 과세정보 해당하므로 비공개 처분한 것은 정당함
문 화 재 청	• ○○연구소 ○○과 청원경찰 18년도 월급 수령금액	기각	• 청원경찰(○○) 월급 수령 금액에 대한 정보공개 청구는 개인정보로 개인의 비밀 보장의 권리와 사생활 침해의 우려가 있음
문 화 체 육 관 광 부	• ○○파크 놀이기구 안전성검사 자료 일체 공개 요청	부분인용	• 검사업체 선정 관련 문서는 공개하되, 선정 심사 민간 위원 명단과 검사기관 인력 인적사항 및 장비 세부 현황은 법 제9조제1항제6호, 제7호에 따라 비공개로 하는 “부분인용”을 결정함
방 위 사업 청	• 피아식별장비 성능개량 사업 계약 대상자 선정과 관련된 추진일정 공개요청	인용	• 제안서 접수, 평가 기간, 우선협상 대상업체 및 협상 순위 결정안 방추위 상정일정 공개
식 품 의 약 품 안 전 처	• 건강기능식품 이상사례 신고현황	인용	• 신고자 성명 등 제외 시 신고자를 특정할 수 없으므로 개인정보 비해당
조 달 청	• 2018년도 ○○○ 유지보수 관리 용역 적격심사 평가결과 및 관련 서류 요청	기각	• 정보공개법 제9조제1항제7호에 따라 법인의 경영 영업상 비밀에 해당되는 사항
중 소 벤 처 기 업 부	• ○○평가 평가위원 자격 및 기준, 평가결과, 평가위원 신상정보	부분인용	• 평가위원 자격 및 기준, 평가결과 공개. • 평가위원 신상정보 비공개(정보공개법 제9조제1항 제6호)
강 북 구	• 주민등록 일제정리 기간중신청인이 요청한 사실조사서 또는 사후 확인서를 마스킹처리 후 공개	기각	• 해당정보에 포함되어있는 성명, 주민등록번호 등 개인에 관한사항으로서 공개될 경우 사생활의 비밀 또는 자유를 침해할 우려가 있다고 인정 되어 기각
강 원 도	• 2017년 ○○시범사업 선정보고서 공개	인용	• 해당 지자체에서 선도지역 지정절차 및 활성화계획 수립중에 있음 등을 이유로 정보공개 불가를 통보한 바 있으나, 국민의 알 권리 보장 등을 위하여 정보공개
강 화 군	• 관내 공동주택 하자보증금 가입 현황 요청	인용	• 관내 공동주택 하자보증금 가입반환현황 공개
경 기 도	• 농업진흥지역 전용협의 의견 공개 (○○지구 농지분야 의견서)	기각	• 미확정사업관련 의사결정과정 정보로 비공개
경 상 남 도	• 면접관들의 면접채점 심사표 사본 공개	기각	• 면접관의 면접채점 심사표 사본은 인사관리에 관한 사항으로 공개될 경우 업무의 공정한 수행에 현저한 지장을 초래할만한 상당한 이유가 있는 정보로써 비공개
고 양 시	• 고양가구박람회 시비, 도비 지원 내역 및 세부 정산내역 및 18년도 예산액 청구(최근 5년간)	인용	• 보조금 정산내역을 공개하는 것이 법인, 단체, 개인의 정당한 이익을 '현저히' 해칠 우려에 해당되지 않아 전자적 형태로 공개



처분기관	청 구 내 용	처리결과	이 유(처리결과 요지)
광 명 시	• 소방도로 건설계획 관련 지방재정 계획 심의자로 공개 요청	부분인용	• 소방도로 관련 최근 5년 간 지방재정계획 심의 안건 제출한 각 공사 계획안 공개. 다만, 지방재정계획 심의 회의록은 위원의 발언 내용 및 위원 이름이 공개될 경우 정보공개법 제9조제1항제5호에 따라 향후 공정한 업무수행에 현저한 지장을 초래한다고 인정할 만한 상당한 이유가 있는 정보라 판단되어 비공개
광 주 시	• ○○-○○간 제2 외곽 순환 고속 도로 기관협의 공문서 및 협의 내용	인용	• ○○-○○간 외곽고속도로 실시설계를 위한 업무협의 공문 및 답변내용 공개
광 진 구	• 지방의회 의장, 부의장, 상임 위원장에 대한 업무추진비 현황 청구	인용	• 업무추진비 집행처는 절대 다수가 시민 모두를 대상으로 영업하는 식당, 카페, 매점 등으로 영업처의 주소를 공개하는 것이 업무 개인의 사생활을 침해한다고 보기 어려움
단 원 구	• ○○중앙 경로당 ○○○회장 재임 시 회원명단과 현재 회원명단.	기각	• 회원명부는 개인에 관한 사항으로서 공개될 경우 사생활의 비밀 또는 자유를 침해할 우려가 있다고 인정되는 정보로 판단되며, 비공개 정보의 예외로 공개해야 할 사안에 해당하지 않음
대구광역시	• 택시요금 인상 관련 용역보고서	인용	• 택시요금 인상 관련 용역보고서 공개
등 작 구	• ○○○ 조성사업 낙찰자의 낙찰 제안서를 청구	기각	• 법인·단체 또는 개인의 경영상·영업상 비밀에 관한 사항으로서 공개될 경우 법인 등의 정당한 이익을 현저히 해칠 우려가 있다고 인정되는 정보이므로 기각함
문 경 시	• 업무추진비 내용에 날짜 인원수 참가인원 세부 분류 추가 공개 청구	인용	• 업무추진비 날짜, 인원수, 장소 추가 공개
보 령 시	• ○○농장에 대한 이행강제금 부과 처분 내역	기각	• 일부정보를 삭제한다 하더라도 대상이 식별되며 이는 곧 개인의 사생활 비밀과 자유를 침해할 우려가 인정되어 정보공개법 제9조제1항제6호에 의거 기각
부 산 진 구	• ○○번지 건축허가관련 건축 위원회 회의록 비공개 결정에 대한 이의신청	부분인용	• 해당 건축허가의 건축위원회 심의 회의록 공개(정보 공개법 제9조제1항제6호에 의거 해당 정보에 포함되어 있는 성명 등 개인에 관한 사항은 삭제)
부 천 시	• ○○원 조사와 관련하여 징계 처분을 받은 직원 등 조사 내용 공개 청구	기각	• 감사 관련 정보는 사생활의 비밀 또는 자유를 침해하는 정보로 정보공개법 제9조제1항제5호 및 제6호에 의거 비공개 결정
사 상 구	• 불법 주·정차 차량 신고에 대한 처리결과	인용	• 위반차량에 대한 처리결과 공개
사 하 구	• 구청 직원 ○○○의 육아휴직 시작일자	기각	• 공개될 경우 사생활의 비밀 또는 자유를 침해할 우려가 있다고 인정 되는 바 정보공개법 제9조제1항 제6호에 따라 기각(비공개) 결정함이 타당함



처분기관	청 구 내 용	처리결과	이 유(처리결과 요지)
서울특별시	• 2015년~2017년 서울시 버스 회사별(회사명 포함)로 실시한 서울시민 만족도 조사결과 각 항목별 조사점수	인용	• 만족도 조사결과는 정보공개 사전공표 대상으로서, 회사별 총괄순위 등을 이미 공개하고 있으며, 각 회사의 항목별 점수 공개시 추가적으로 발생하는 불이익의 정도가 현저하다고 볼 수 없으므로 공개. 또한 시민의 알 권리 보장 차원에서 보다 구체적인 수준으로(각 회사 항목별 점수 포함) 공표 권고
서 초 구	• 서초구 도시계획위원회에서 심의한 회의록 전부 및 부서검토의견	기각	• 개발행위 불허가 처분에 대해 행정소송 진행 중에 관련부서 검토내역과 도시계획위원회 회의록 내용 중 발언자(위원)명은 향후 자유로운 심의에 지장을 초래할 수 있어 비공개
송 파 구	• 무인카메라(CCTV)영상 비공개에 따른 이의신청	기각	• 무인카메라(CCTV)에 담긴 영상은 통행하는 불특정 다수인의 얼굴들을 식별할 수 있는 자료로 공개될 경우 개인의 사생활의 비밀 또는 자유를 침해할 우려가 있고, • 2012년 대법원에서도 일반 동행인의 얼굴 등 특정인을 식별할 수 있는 개인에 관한 정보는 비공개 대상에 해당한다고 판결한 것을 종합적으로 판단하면 청구인의 정보공개 요청은 정보공개법 제9조제1항 제6호에 따라 비공개 처리가 타당함
안 산 시	• 공원 조성시점부터 현재까지 투입된 경비와 체육시설을 한 업체와 공사업자 공개	인용	• 공원 인건비 및 유지관리비용, 인건비 주요 항목, 사업비 주요항목, 안전진단 여부 등을 공개
양 주 시	• 단전단수 및 건강보험료 체납가구 전수 조사 실시 계획 공개	인용	• 정보공개법 제9조제1항제5호 내부검토 과정을 이유로 비공개한 경우로서 내부검토 과정이 종료되어 조사 완료되었으므로 해당 실시계획 문서는 공개 가능하고 확인 결과, 문서 내 개인정보가 포함되어 있지 않으므로 원문공개
영 천 시	• 무기계약직 노동조합과의 단체 협약 및 임금협상 관련 서류	인용	• 청구인이 요청한 자료는 2017년도 단체협약서 및 임금협약서로 이는 사실상 공개되어 있는 자료로 국민의 알권리 보호를 위해 공개
전 주 시	• ○○상점가 주차장 조성사업 대상지 매입 현황	기각	• 성명, 주민번호 삭제 및 암막처리한 지번별 보상 내역이더라도 비록 당해 정보 자체로부터 개인이 식별되지는 않지만 일반적인 통상 입수할 수 있는 관련 정보와 조합함으로써 개인의 인적사항 및 재산에 관한 사항 등을 식별 추정할 수 있어 공개할 경우 사생활의 비밀 또는 자유를 침해할 우려가 있으며 개인의 재산보호에 지장을 초래할 수 있음
춘 천 시	• 시립어린이집 위탁자 선정 과정 및 회의록, 보육정책위원회 관련 부분공개에 따른 이의신청	부분인용	• 위원명단이 공개된다고 하더라도 심의회의 적정하고 공정한 업무수행에 지장을 준다고 보기 어려움 • 위탁자 선정과정 및 회의록은 정보공개법 제9조제1항 제5호 의사결정과 관련된 사항으로 솔직하고 자유로운 의견 교환의 저해를 초래할 우려로 비공개



처분기관	청 구 내 용	처리결과	이 유(처리결과 요지)
해운대구	• ○○○위생검사결과 공개	부분인용	• 현장 확인 시 작성된 기록지와 사진공개 청구에 대해 기록지(식품접객업소지도점검표)는 개인정보 삭제하여 공개
가평교육지원청	• ○○초등학교로 발송된 기간제 통학버스 운전원 근로자 인사 및 채용에 관하여 발송된 공문 공개	인용	• 인사관리분야로서 내부관리에 관한 정보는 공개하지 않을 수 있으므로 비공개를 결정하였던 사안이나, 해당 공문의 공개가 공정한 업무수행에 방해가 된다고 보기 어렵고 단순한 행정적인 부분에 가깝다고 보아 인용 결정
강원도교육청	• 종교계 중·고등학교 학교수 및 학교명칭 공개	인용	• 종교계 중·고등학교 학교 수 및 학교 명칭과 관련된 본 기관에서 직무상 보유·관리 하고 있는 자료를 공개
경기도교육청	• 특정 직원 유연근무 및 출퇴근 기록	기각	• 유연근무제는 개인사정으로 업무에 지장이 없는 범위 내에서 적극 활용하는 것으로, 그 신청 및 승인현황과 유연근무에 따른 출퇴근 기록을 공개할 경우 사생활의 비밀 및 자유를 침해할 우려가 있어 정보공개법 제9조 제1항제6호에 따라 기각
경상북도교육청	• 경상북도 학생징계조정위원회 회의록 공개	기각	• 공정한 심의를 위하여 초·중등교육법 시행령 제31조 2제5항에서 학생징계조정위원회 회의를 비공개함을 원칙으로 하고 있으며, 이러한 취지에 비추어 볼 때 회의록도 비공개
성남교육지원청	• 학생배치계획 시 학생 수 추정외 기초자료 공개	부분인용	• 학생 수 추정 값 산식, 초·중·고별 분양 및 임대 등 공급방식, 주택유형, 주택규모 등에 따른 학생유발률 지수, 요인별 보정지수 보정 값 등의 요청 자료는 정보공개법 제9조제1항제5호 및 제8호에 해당하나, • 특정지구에 적용되는 발생률이 아닌 시 전체적인 평균 발생률의 경우 비공개 사유에 해당한다고 볼 수 없어 부분공개를 결정함
화성오산교육지원청	• 방과후 부정수급 이행 실적 및 적발 통계 관련 자료 공개 청구	부분인용	• 방과후 부정수급 이행실적 및 적발통계 관련자료 중 유치원명 등을 제외하고 공개하되 설립 유형, 지역 등 특정 유치원을 식별할 수 없는 정보 공개
경상대학교	• 교원의 출장기록, 출장지원비 사용 내역 요청	인용	• 교원의 출장비는 공무원여비규정에 따라 예산범위 내에서 지급하였으며 이에 따라 공개
공무원연금공단	• 공무원요양급여심의회 회의록	인용	• 의사결정과정 등이 종료된 내용으로 공개
국민건강보험공단	• 외국인 배우자가 2017년 진료 받은 병의원명을 공개 요구	기각	• 청구인의 배우자가 진료 받은 요양기관명은 정보공개법 제9조제1항제6호 개인에 관한 사항 및 개인 정보보호법 제2조제1호 개인정보에 해당함
서울교통공사	• 승강장안전문(PSD) 비상문 제작 구매설치 승인도면 정보공개 요청	기각	• 정보공개법 제9조제1항제7호에 따라 법인의 경영상·영업상 비밀에 해당하여 공개 시 계약상대방의 이익 침해할 우려



처분기관	청 구 내 용	처리결과	이 유(처리결과 요지)
울산항만공사	• 수습사원 역량태도 평정서, 인사위원회 회의록 및 심의의결서, 부서평가표	기각	• 정보공개법 제9조제1항제5호의 '인사관리'로 공개될 경우 업무의 공정한 수행이나 연구·개발에 현저한 지장을 초래한다고 인정할 만한 상당한 이유가 있는 정보로 비공개 대상정보에 해당한다고 판단
인천항만공사	• 자산처분심의회위원회 회의록 및 녹취록	기각	• 심의위원회의 인적사항이나 발원 내용 등을 기재한 회의록은 공개될 경우 업무의 공정한 수행에 현저한 지장을 초래하는 경우로 비공개
주 택 도 시 보 증 공 사	• ○○지구 주택재개발정비사업과 관련, 조합주택 시공보증 발급시 제출한 전체예정공정표	인용	• 시공보증서 발급 시 제출한 전체예정공정표 정보 공개
한 국 감 정 원	• 한국감정원의 비전 및 경영목표 사업추진계획에 대한 정보공개 요청	인용	• 정보공개심의회에 따라 한국감정원의 비전과 중장기 전략 목표 등 공개 결정
한 국 산 업 은 행	• K사 실사자료 요청	기각	• 정보공개법 제9조제1항제7호 법인의 경영 및 영업 비밀에 관한 사항으로, 공개될 경우 동사가 사업 활동을 영위함에 있어 현저한 지장을 초래할 우려가 있어 기각
한 국 산 업 인 력 공 단	• 본인이 응시한 국가기술자격 기사 실기시험 문제 중 일부를 요청	기각	• 기사 실기시험은 문제은행방식으로 관리되는 시험 특성상 시험에 관한 정보를 공개할 경우 기출문제와 동일 혹은 유사한 문제의 재 출제는 사실상 불가능 하게 되어 문제의 질을 충분히 유지하기가 어려우며, 출제의 원래 목적인 유능한 인재의 선발이라는 기본 목표를 수행할 수 없게 될 뿐만 아니라, 수년이 경과할 경우 문제은행을 정상적으로 유지할 수 없게 되어 시험의 유지자체가 사실상 불가능하게 됨으로써 시험업무의 공정한 수행에 현저한 지장을 초래할 수 밖에 없음
한 국 소 비 자 원	• 연도별 ○○○ 관련 불만 접수건수, 불만유형, 처리결과 등 청구	기각	• 정보공개법 제9조제1항제7호에 의거 법인 등의 정당한 이익을 해칠 우려가 있다고 인정되는 정보로 비공개

05

정보공개 세부운영현황

1. 정보공개청구 및 처리 현황	79
2. 정보공개 불복신청 및 처리 현황	347
3. 정보공개심의회 운영 현황	372
4. 원문공개 운영 현황	387



1

정보공개청구 및 처리 현황

1. 정보공개 처리 현황

가. 총괄

단위: 건, (): %

구 분	청구건수	처 리 현 황		
		전부공개	부분공개	비 공 개
2018년	671,504	555,598	83,128	32,778
	(100)	(83)	(12)	(5)
2017년	563,597	477,870	60,596	25,131
	(100)	(85)	(11)	(4)
2016년	504,147	427,721	54,091	22,335
	(100)	(85)	(11)	(4)
2015년	458,059	392,330	47,686	18,043
	(100)	(86)	(10)	(4)
2014년	381,496	326,086	38,575	16,835
	(100)	(86)	(10)	(4)
2013년	364,806	316,367	33,149	15,290
	(100)	(87)	(9)	(4)
2012년	333,006	285,669	30,777	16,560
	(100)	(86)	(9)	(5)
2011년	335,706	272,779	31,791	31,136
	(100)	(81)	(10)	(9)
2010년	322,018	259,739	29,271	33,008
	(100)	(81)	(9)	(10)



구 분	청구건수	처 리 현 황		
		전부공개	부분공개	비 공 개
2009년	301,332	244,604	30,682	26,046
	(100)	(81)	(10)	(9)
2008년	229,650	183,722	25,516	20,412
	(100)	(80)	(11)	(9)
2007년	197,617	157,958	21,479	18,180
	(100)	(80)	(11)	(9)
2006년	132,964	106,423	13,970	12,571
	(100)	(80)	(11)	(9)
2005년	120,879	96,899	12,568	11,412
	(100)	(80)	(11)	(9)
2004년	96,187	78,089	8,412	9,686
	(100)	(81)	(9)	(10)
2003년	186,087	170,828	7,443	7,816
	(100)	(92)	(4)	(4)
2002년	102,319	89,474	7,064	5,781
	(100)	(87)	(7)	(6)
2001년	80,165	66,845	5,997	7,323
	(100)	(83)	(8)	(9)
2000년	58,711	50,470	3,839	4,402
	(100)	(86)	(7)	(7)
1999년	41,484	35,580	3,005	2,899
	(100)	(86)	(7)	(7)
1998년	25,475	21,020	3,108	1,347
	(100)	(83)	(12)	(5)



나. 중앙행정기관

연도별 현황

〈중앙행정기관*〉

단위: 건, (): %

구 분	청구건수	처 리 현 황		
		전부공개	부분공개	비 공 개
2018년	144,681	102,503	29,194	12,984
	(100)	(71)	(20)	(9)
2017년	124,102	93,991	19,350	10,761
	(100)	(76)	(15)	(9)
2016년	106,155	79,014	16,252	10,889
	(100)	(75)	(15)	(10)
2015년	92,756	69,469	13,846	9,441
	(100)	(75)	(15)	(10)
2014년	81,446	59,304	12,725	9,417
	(100)	(73)	(16)	(11)
2013년	73,752	54,613	10,790	8,349
	(100)	(74)	(15)	(11)
2012년	65,248	46,302	9,991	8,955
	(100)	(71)	(15)	(14)
2011년	63,958	41,760	10,331	11,867
	(100)	(65)	(16)	(19)
2010년	60,963	39,867	9,199	11,897
	(100)	(65)	(15)	(20)
2009년	56,720	37,719	9,346	9,655
	(100)	(67)	(16)	(17)
2008년	45,712	30,969	7,555	7,188
	(100)	(68)	(16)	(16)

* 2008년부터 '중앙행정기관'과 '공공기관'의 정보공개 청구 및 처리 현황을 구분 작성



〈중앙행정기관 및 공공기관**〉

단위: 건, (): %

구 분	청구건수	처 리 현 황		
		전부공개	부분공개	비 공 개
2007년	72,395	56,855	7,602	7,938
	(100)	(79)	(10)	(11)
2006년	53,105	41,955	5,381	5,769
	(100)	(79)	(10)	(11)
2005년	43,984	34,479	4,710	4,795
	(100)	(78)	(11)	(11)
2004년	39,851	32,040	3,184	4,627
	(100)	(80)	(8)	(12)
2003년	139,856	133,074	3,038	3,744
	(100)	(95)	(2)	(3)
2002년	59,248	53,813	2,984	2,451
	(100)	(91)	(5)	(4)
2001년	36,088	30,053	1,868	4,167
	(100)	(83)	(5)	(12)
2000년	23,921	21,055	1,415	1,451
	(100)	(88)	(6)	(6)
1999년	13,057	10,582	1,662	813
	(100)	(81)	(13)	(6)
1998년	7,147	5,430	1,498	219
	(100)	(76)	(21)	(3)

** 2008년 이전은 '중앙행정기관'과 '공공기관'의 정보공개 청구 및 처리 현황을 통합 작성



기관별 현황

단위: 건

기 관 명	청구건수	처 리 현 황		
		전부공개	부분공개	비 공 개
소 계(중 앙)	144,681	102,503	29,194	12,984
감 사 원	316	181	32	103
개 인 정 보 보 호 위 원 회	20	19	1	0
경 찰 청	72,132	47,087	19,960	5,085
고 용 노 동 부	5,141	3,519	1,204	418
공 정 거 래 위 원 회	601	500	37	64
과 학 기 술 정 보 통 신 부	2,000	1,785	124	91
관 세 청	536	425	38	73
교 육 부	1,121	794	134	193
국 가 보 훈 처	2,148	1,380	684	84
국 가 안 보 실	13	6	4	3
국 무 조 정 실	175	132	17	26
국 무 총 리 비 서 실	46	38	4	4
국 민 권 익 위 원 회	688	473	130	85
국 방 부	1,740	1,020	333	387
국 세 청	4,770	2,303	419	2,048
국 토 교 통 부	2,910	2,262	280	368
금 용 위 원 회	324	204	41	79
기 상 청	225	212	10	3
기 획 재 정 부	545	419	43	83
농 립 축 산 식 품 부	1,351	1,180	62	109
농 촌 진 흥 청	262	229	21	12
대 검 찰 청	6,012	3,928	1,229	855
대 통 령 경 호 처	53	19	6	28
대 통 령 비 서 실	158	94	48	16
문 화 재 청	465	411	33	21
문 화 체 육 관 광 부	1,249	1,014	111	124



기 관 명	청구건수	처 리 현 황		
		전부공개	부분공개	비 공 개
민주평화통일자문회의사무처	42	37	5	0
방 송 통 신 위 원 회	149	115	16	18
방 위 사 업 청	252	102	34	116
법 무 부	22,305	19,303	2,138	864
법 제 처	194	173	10	11
병 무 청	426	351	35	40
보 건 복 지 부	1,957	1,635	118	204
부마민주항쟁진상규명및 관련자명예회복심의위원회	9	1	7	1
산 림 청	655	494	111	50
산 업 통 상 자 원 부	652	475	70	107
새 만 금 개 발 청	61	54	3	4
소 방 청	360	317	26	17
식 품 의 약 품 안 전 처	2,233	2,040	74	119
여 성 가 족 부	380	313	35	32
외 교 부	535	342	81	112
원 자 력 안 전 위 원 회	114	81	24	9
인 사 혁 신 처	400	285	46	69
조 달 청	266	203	19	44
중 소 벤 처 기 업 부	400	295	48	57
통 계 청	425	372	21	32
통 일 부	339	232	50	57
특 허 청	171	158	9	4
해 양 경 찰 청	1,404	738	625	41
해 양 수 산 부	731	584	76	71
행 정 안 전 부	3,133	2,585	254	294
행정중심복합도시건설청	415	368	28	19
환 경 부	1,672	1,216	226	230



다. 지방자치단체

연도별 현황

단위: 건, (): %

구 분	청구건수	처 리 현 황		
		전부공개	부분공개	비 공 개
2018년	397,745	340,977	44,431	12,337
	(100)	(86)	(11)	(3)
2017년	320,637	278,337	33,458	8,842
	(100)	(87)	(10)	(3)
2016년	292,012	253,990	30,140	7,882
	(100)	(87)	(10)	(3)
2015년	272,312	238,790	27,196	6,326
	(100)	(88)	(10)	(2)
2014년	224,641	199,037	20,667	4,937
	(100)	(89)	(9)	(2)
2013년	222,282	199,057	18,201	5,024
	(100)	(90)	(8)	(2)
2012년	206,834	183,432	17,512	5,890
	(100)	(89)	(8)	(3)
2011년	210,666	176,887	18,168	15,611
	(100)	(84)	(9)	(7)
2010년	202,927	167,709	17,158	18,060
	(100)	(83)	(8)	(9)
2009년	188,952	158,246	17,917	12,789
	(100)	(84)	(9)	(7)
2008년	140,876	115,109	14,777	10,990
	(100)	(82)	(10)	(8)
2007년	114,729	94,085	11,698	8,946
	(100)	(82)	(10)	(8)
2006년	75,778	61,458	8,016	6,304
	(100)	(81)	(11)	(8)
2005년	73,894	60,604	7,253	6,037
	(100)	(82)	(10)	(8)
2004년	54,510	44,907	4,931	4,672
	(100)	(83)	(9)	(8)



구 분	청구건수	처 리 현 황		
		전부공개	부분공개	비 공 개
2003년	44,677	36,739	4,137	3,801
	(100)	(82)	(9)	(9)
2002년	41,611	34,740	3,814	3,057
	(100)	(84)	(9)	(7)
2001년	42,695	35,906	3,923	2,866
	(100)	(84)	(9)	(7)
2000년	33,635	28,614	2,278	2,743
	(100)	(85)	(7)	(8)
1999년	27,715	24,538	1,219	1,958
	(100)	(89)	(4)	(7)
1998년	17,841	15,273	1,548	1,020
	(100)	(85)	(9)	(6)

기관별 현황

단위 : 건

기 관 명	청구건수	처 리 현 황		
		전부공개	부분공개	비 공 개
소 계(시·도)	397,745	340,977	44,431	12,337
서울특별시	61,296	52,245	6,815	2,236
부산광역시	23,768	21,341	1,814	613
대구광역시	12,731	10,697	1,696	338
인천광역시	19,747	16,280	2,556	911
광주광역시	8,668	7,352	1,052	264
대전광역시	9,132	7,774	1,075	283
울산광역시	6,902	6,190	520	192
세종특별자치시	1,892	1,561	263	68
경기도	85,801	71,624	10,806	3,371
강원도	21,897	18,966	2,320	611
충청북도	17,181	14,886	1,913	382
충청남도	24,010	20,247	3,113	650
전라북도	19,827	17,756	1,575	496
전라남도	25,418	22,356	2,506	556
경상북도	29,484	25,678	3,179	627
경상남도	24,414	21,427	2,451	536
제주특별자치도	5,577	4,597	777	203



라. 교육청

연도별 현황

단위: 건, (): %

구 분	청구건수	처 리 현 황		
		전부공개	부분공개	비 공 개
2018년	19,732	15,246	3,214	1,272
	(100)	(77)	(17)	(6)
2017년	19,009	15,303	2,694	1,012
	(100)	(81)	(14)	(5)
2016년	16,040	13,602	1,807	631
	(100)	(85)	(11)	(4)
2015년	13,235	11,142	1,605	488
	(100)	(84)	(12)	(4)
2014년	12,504	10,666	1,378	460
	(100)	(85)	(11)	(4)
2013년	14,415	12,771	1,148	496
	(100)	(89)	(8)	(3)
2012년	9,562	7,945	1,151	466
	(100)	(83)	(12)	(5)
2011년	12,157	8,492	1,587	2,078
	(100)	(70)	(13)	(17)
2010년	13,844	10,331	1,809	1,704
	(100)	(75)	(13)	(12)
2009년	12,710	8,938	2,008	1,764
	(100)	(70)	(16)	(14)
2008년	10,616	7,584	1,945	1,087
	(100)	(71)	(18)	(11)
2007년	10,493	7,018	2,179	1,296
	(100)	(67)	(21)	(12)
2006년	4,081	3,010	573	498
	(100)	(74)	(14)	(12)
2005년	3,001	1,816	605	580
	(100)	(61)	(20)	(19)
2004년	1,826	1,142	297	387
	(100)	(63)	(16)	(21)
2003년	1,554	1,015	268	271
	(100)	(65)	(17)	(18)



구 분	청구건수	처 리 현 황		
		전부공개	부분공개	비 공 개
2002년	1,460	921	266	273
	(100)	(63)	(18)	(19)
2001년	1,382	886	206	290
	(100)	(64)	(15)	(21)
2000년	1,155	801	146	208
	(100)	(69)	(13)	(18)
1999년	712	460	124	128
	(100)	(65)	(17)	(18)
1998년	487	317	62	108
	(100)	(65)	(13)	(22)

기관별 현황

단위 : 건

기 관 명	청구건수	처 리 현 황		
		전부공개	부분공개	비 공 개
소 계(교육청)	19,732	15,246	3,214	1,272
서울특별시교육청	2,166	1,618	356	192
부산광역시교육청	776	634	84	58
대구광역시교육청	1,212	981	169	62
인천광역시교육청	822	579	176	67
광주광역시교육청	525	419	74	32
대전광역시교육청	617	470	108	39
울산광역시교육청	325	274	36	15
세종특별자치시교육청	381	305	51	25
경기도교육청	4,774	3,329	1,085	360
강원도교육청	982	851	82	49
충청북도교육청	770	641	100	29
충청남도교육청	1,101	846	200	55
전라북도교육청	889	653	158	78
전라남도교육청	1,196	1,042	110	44
경상북도교육청	1,466	1,314	94	58
경상남도교육청	1,327	954	280	93
제주특별자치도교육청	403	336	51	16



마. 공공기관

연도별 현황

단위: 건, (): %

구 분	청구건수	처 리 현 황		
		전부공개	부분공개	비 공 개
2018년	109,346	96,872	6,289	6,185
	(100)	(88)	(6)	(6)
2017년	99,849	90,239	5,094	4,516
	(100)	(90)	(5)	(5)
2016년	89,940	81,115	5,892	2,933
	(100)	(90)	(7)	(3)
2015년	79,756	72,929	5,039	1,788
	(100)	(92)	(6)	(2)
2014년	62,905	57,079	3,805	2,021
	(100)	(91)	(6)	(3)
2013년	54,357	49,926	3,010	1,421
	(100)	(92)	(5)	(3)
2012년	51,362	47,990	2,123	1,249
	(100)	(94)	(4)	(2)
2011년	48,925	45,640	1,705	1,580
	(100)	(93)	(4)	(3)
2010년	44,284	41,832	1,105	1,347
	(100)	(94)	(3)	(3)
2009년	42,958	39,708	1,412	1,838
	(100)	(93)	(3)	(4)
2008년	32,446	30,060	1,239	1,147
	(100)	(93)	(4)	(3)

* 2008년 이전의 '공공기관'의 정보공개 청구 및 처리 현황은 '중앙행정기관'에 포함되어 작성됨



기관별 현황

단위: 건

기 관 명	청구건수	처 리 현 황		
		전부공개	부분공개	비 공 개
소 계(공공기관)	109,346	96,872	6,289	6,185
(재) 5.18 기 념 재 단	5	4	0	1
(재) 강 령 과 학 산 업 진 흥 원	2	2	0	0
(재) 강 원 테 크 노 파 크	6	6	0	0
(재) 거 창 화 강 석 연 구 센 터	2	1	1	0
(재) 경 기 테 크 노 파 크	23	22	0	1
(재) 경남고성공룡세계엑스포조직위원회	5	5	0	0
(재) 경 남 로 봇 랜 드 재 단	9	9	0	0
(재) 경 남 테 크 노 파 크	6	6	0	0
(재) 경 북 I T 융 합 산 업 기 술 원	6	5	1	0
(재) 경 북 장 학 회	7	7	0	0
(재) 경 북 테 크 노 파 크	15	15	0	0
(재) 경북하이브리드부품연구원	8	8	0	0
(재) 경북해양바이오산업연구원	5	5	0	0
(재) 경상남도람사르환경재단	1	1	0	0
(재) 경상북도경제진흥원	14	14	0	0
(재) 경상북도문화콘텐츠진흥원	15	15	0	0
(재) 경상북도여성정책개발원	7	7	0	0
(재) 경 주 문 화 재 단	11	10	1	0
(재) 고 양 국 제 꽃 박 람 회	14	13	0	1
(재) 과 천 시 애 향 장 학 회	2	1	1	0
(재) 광 명 시 청 소 년 재 단	11	9	2	0
(재) 광주광역시경제고용진흥원	11	11	0	0
(재) 광주광역시광주여성재단	4	2	2	0
(재) 광 주 그 린 카 진 흥 원	15	15	0	0
(재) 광주정보문화산업진흥원	23	15	1	7
(재) 광 주 평 생 교 육 진 흥 원	3	3	0	0
(재) 국 제 기 후 환 경 센 터	11	11	0	0



기 관 명	청구건수	처 리 현 황		
		전부공개	부분공개	비 공 개
(재) 금 산 국 제 인 삼 약 초 연구 소	2	2	0	0
(재) 김 해 문 화 재 단	12	10	1	1
(재) 나 주 시 천 연 염 색 문 화 재 단	2	2	0	0
(재) 남 해 마 늘 연 구 소	6	6	0	0
(재) 녹 색 에 너 지 연 구 원	3	2	0	1
(재) 달 성 문 화 재 단	12	12	0	0
(재) 대 구 경 북 연 구 원	12	12	0	0
(재) 대 구 광 역 시 동 구 문 화 재 단	3	3	0	0
(재) 대 구 광 역 시 북 구 청 소 년 회 관	37	37	0	0
(재) 대 구 광 역 시 중 구 도 심 재 생 문 화 재 단	1	1	0	0
(재) 대 구 테 크 노 파 크	7	7	0	0
(재) 대 전 경 제 통 상 진 흥 원	6	3	3	0
(재) 대 전 고 압 미 술 문 화 재 단	12	12	0	0
(재) 대 전 인 재 육 성 장 학 재 단	2	2	0	0
(재) 대 전 효 문 화 진 흥 원	7	7	0	0
(재) 대 한 건 설 기 계 안 전 관 리 원	31	31	0	0
(재) 목 포 문 화 재 단	2	1	1	0
(재) 바 이 오 2 1 센 터	1	1	0	0
(재) 부 산 경 제 진 흥 원	26	26	0	0
(재) 부 산 광 역 시 도 시 재 생 지 원 센 터	10	10	0	0
(재) 부 산 디 자 인 센 터	11	11	0	0
(재) 부 산 문 화 재 단	11	11	0	0
(재) 부 산 복 지 개 발 원	7	6	1	0
(재) 부 산 인 재 평 생 교 육 진 흥 원	2	2	0	0
(재) 부 산 정 보 산 업 진 흥 원	11	9	1	1
(재) 부 산 테 크 노 파 크	12	12	0	0
(재) 부 천 문 화 재 단	19	19	0	0
(재) 부 천 산 업 진 흥 재 단	8	8	0	0
(재) 사 천 문 화 재 단	4	4	0	0
(재) 사 천 시 인 재 육 성 장 학 재 단	2	1	1	0



기 관 명	청구건수	처 리 현 황		
		전부공개	부분공개	비 공 개
(재) 서울시립교향악단	42	42	0	0
(재) 서울특별시평생교육진흥원	27	26	1	0
(재) 성남산업진흥원	20	10	4	6
(재) 송파구인재육성장학재단	1	1	0	0
(재) 수원시국제교류센터	1	1	0	0
(재) 스크립스코리아항체연구원	3	2	1	0
(재) 신라문화유산연구원	30	29	1	0
(재) 아산문화재단	6	6	0	0
(재) 안산문화재단	33	27	3	3
(재) 안산시청소년수련관	8	7	1	0
(재) 안양문화예술재단	23	23	0	0
(재) 연구개발특구진흥재단	62	61	1	0
(재) 영월산업진흥원	1	1	0	0
(재) 영월청정소재산업진흥원	1	1	0	0
(재) 영화의전당	7	7	0	0
(재) 오산문화재단	21	20	1	0
(재) 용인시디지털산업진흥원	7	6	1	0
(재) 용인시자원봉사센터	3	3	0	0
(재) 우체국시설관리단	37	33	0	4
(재) 울산경제진흥원	2	2	0	0
(재) 원주문화재단	29	29	0	0
(재) 원주의료기기테크노밸리	34	34	0	0
(재) 인천광역시부평구문화재단	59	59	0	0
(재) 인천문화재단	18	18	0	0
(재) 전남복지재단	44	43	0	1
(재) 전남생물산업진흥원	8	7	0	1
(재) 전남여성플라자	6	6	0	0
(재) 전남인재육성재단	4	4	0	0
(재) 전남테크노파크	10	9	1	0
(재) 전라북도경제통상진흥원	50	20	0	30



기 관 명	청구건수	처 리 현 황		
		전부공개	부분공개	비 공 개
(재) 전 라 북 도 국 제 교 류 센 터	6	5	1	0
(재) 전 라 북 도 문 화 관 광 재 단	21	21	0	0
(재) 전 라 북 도 생 물 산 업 진 흥 원	14	13	0	1
(재) 전 북 여 성 교 육 문 화 센 터	28	28	0	0
(재) 전 북 연 구 원	12	11	0	1
(재) 전 북 테 크 노 파 크	9	7	1	1
(재) 전 주 농 생 명 소 재 연 구 원	2	2	0	0
(재) 정 동 극 장	13	13	0	0
(재) 제 주 테 크 노 파 크	16	16	0	0
(재) 제 천 시 인 재 육 성 재 단	16	16	0	0
(재) 중 소 기 업 연 구 원	1	1	0	0
(재) 중 원 문 화 체 육 관 광 진 흥 재 단	11	11	0	0
(재) 천 안 사 랑 장 학 재 단	6	6	0	0
(재) 철 원 플 라즈 마 산 업 기 술 연 구 원	6	6	0	0
(재) 춘 천 시 문 화 재 단	21	17	4	0
(재) 충 남 문 화 산 업 진 흥 원	13	13	0	0
(재) 충 남 연 구 원	18	17	1	0
(재) 충 남 테 크 노 파 크	13	12	1	0
(재) 충 북 문 화 재 단	8	6	2	0
(재) 충 청 남 도 여 성 정 책 개 발 원	7	4	3	0
(재) 충 청 남 도 청 소 년 진 흥 원	16	16	0	0
(재) 충 청 북 도 문 화 재 연 구 원	3	3	0	0
(재) 충 청 북 도 지 식 산 업 진 흥 원	6	6	0	0
(재) 평 택 시 청 소 년 재 단	9	7	1	1
(재) 포 물 러 원 국 제 자 동 차 경 주 대 회 조 직 위 원 회	4	4	0	0
(재) 포 향 문 화 재 단	5	5	0	0
(재) 포 향 테 크 노 파 크	8	8	0	0
(재) 한 국 보 육 진 흥 원	24	24	0	0
(재) 한 국 스 마 트 그 리 드 사 업 단	6	2	3	1
(재) 한 국 여 성 과 학 기 술 인 지 원 센 터	9	9	0	0



기 관 명	청구건수	처 리 현 황		
		전부공개	부분공개	비 공 개
(재) 한 국 여 성 수 련 원	7	7	0	0
(재) 한 국 여 성 인 권 진 흥 원	17	11	0	6
(재) 한 국 장 애 인 개 발 원	28	27	0	1
(재) 한 국 저 작 권 보 호 원	12	11	0	1
(재) 한 국 전 통 문 화 전 당	1	1	0	0
(재) 한 국 학 호 남 진 흥 원	1	1	0	0
(재) 한국형수치예보모델개발사업단	12	11	0	1
(재) 한 식 진 흥 원	11	10	1	0
(재) 한 일 산 업 기 술 협 력 재 단	2	2	0	0
(재) 흥 천 메 디 칼 허 브 연 구 소	5	5	0	0
(주) 강 릉 농 산 물 도 매 시 장	60	60	0	0
(주) 강 원 랜 드	87	55	20	12
(주) 대 천 리 조 트	4	4	0	0
(주) 부 산 향 보 안 공 사	18	18	0	0
(주) 에 스 알	50	43	1	6
(주) 엑 스 코	6	6	0	0
(주) 워 터 웨 이 플 러 스	11	11	0	0
(주) 중 소 기 업 유 통 센 터	26	25	0	1
(주) 한 국 가 스 기 술 공 사	36	33	2	1
(주) 한 국 건 설 관 리 공 사	21	20	0	1
8 8 관 광 개 발(주)	6	3	0	3
A P E C 기 후 센 터	49	46	0	3
I O M 이 민 정 책 연 구 원	14	12	1	1
가 축 위 생 방 역 지 원 본 부	19	15	2	2
가 평 군 시 설 관 리 공 단	28	28	0	0
강 남 구 도 시 관 리 공 단	34	31	3	0
강 남 문 화 재 단	8	8	0	0
강 릉 관 광 개 발 공 사	12	12	0	0
강 북 구 도 시 관 리 공 단	25	25	0	0
강 서 구 시 설 관 리 공 단	34	34	0	0



기 관 명	청구건수	처 리 현 황		
		전부공개	부분공개	비 공 개
강 원 대 학 교 병 원	25	23	1	1
강 원 도 강 령 의 료 원	3	3	0	0
강 원 도 개 발 공 사	23	19	3	1
강 원 도 삼 척 의 료 원	11	11	0	0
강 원 도 속 초 의 료 원	13	11	1	1
강 원 도 영 월 의 료 원	19	19	0	0
강 원 도 원 주 의 료 원	14	14	0	0
강 원 신 용 보 증 재 단	66	66	0	0
강 원 인 재 육 성 재 단	12	12	0	0
강 화 군 시 설 관 리 공 단	16	16	0	0
거 제 시 문 화 예 술 재 단	4	3	1	0
거 제 해 양 관 광 개 발 공 사	24	21	0	3
건 강 보 험 심 사 평 가 원	958	823	30	105
건 설 근 로 자 공 제 회	43	36	0	7
계 임 물 관 리 위 원 회	67	44	15	8
경 기 관 광 공 사	37	35	1	1
경 기 대 진 테 크 노 파 크	28	28	0	0
경 기 도 사 회 복 지 공 제 회	8	8	0	0
경기도수원월드컵경기장관리재단	24	24	0	0
경 기 도 시 공 사	133	93	22	18
경 기 도 의 료 원	49	46	0	3
경 기 도 장 애 인 체 육 회	21	21	0	0
경 기 도 체 육 회	29	27	1	1
경 기 복 지 재 단	15	15	0	0
경 기 신 용 보 증 재 단	39	29	10	0
경 기 콘 텐 츠 진 흥 원	18	15	0	3
경 기 평 생 교 육 진 흥 원	31	31	0	0
경 기 평 택 향 만 공 사	26	26	0	0
경 남 개 발 공 사	46	37	7	2
경 남 신 용 보 증 재 단	15	13	0	2



기 관 명	청구건수	처 리 현 황		
		전부공개	부분공개	비 공 개
경 북 대 학 교 병 원	23	20	1	2
경 북 대 학 교 치 과 병 원	14	13	0	1
경 북 신 용 보 증 재 단	16	16	0	0
경북차량용임베디드기술연구원	2	2	0	0
경 상 남 도 마 산 의 료 원	10	9	0	1
경 상 남 도 청 소 년 지 원 재 단	9	7	1	1
경 상 대 학 교 병 원	24	18	3	3
경 상 북 도 개 발 공 사	51	47	2	2
경 상 북 도 김 천 의 료 원	10	9	0	1
경 상 북 도 문 화 관 광 공 사	27	27	0	0
경 상 북 도 안 동 의 료 원	19	19	0	0
경 상 북 도 청 소 년 진 흥 원	8	8	0	0
경 상 북 도 포 향 의 료 원	17	17	0	0
경 제 인 문 사 회 연 구 회	17	17	0	0
경 주 시 시 설 관 리 공 단	10	9	1	0
고 성 군 교 육 발 전 위 원 회	1	1	0	0
고 양 도 시 관 리 공 사	43	42	0	1
고 양 문 화 재 단	22	19	1	2
고 양 지 식 정 보 산 업 진 흥 원	9	8	0	1
공 무 원 연 금 공 단	408	355	28	25
과 천 시 시 설 관 리 공 단	21	20	1	0
과 학 기 술 정 책 연 구 원	70	70	0	0
광 명 도 시 공 사	20	20	0	0
광 양 만 권 경 제 자 유 구 역 청	14	9	4	1
광 주 과 학 기 술 원	17	17	0	0
광주광역시광산구시설관리공단	25	24	1	0
광주광역시교통약자이동지원센터	7	7	0	0
광 주 광 역 시 도 시 공 사	82	70	9	3
광 주 광 역 시 도 시 철 도 공 사	43	43	0	0
광 주 도 시 관 리 공 사	17	17	0	0



기 관 명	청구건수	처 리 현 황		
		전부공개	부분공개	비 공 개
광 주 복 지 재 단	9	9	0	0
광 주 신 용 보 증 재 단	17	16	1	0
광 주 전 남 연 구 원	14	14	0	0
광 주 환 경 공 단	18	18	0	0
광 진 구 시 설 관 리 공 단	25	25	0	0
구 로 구 시 설 관 리 공 단	24	24	0	0
구 로 문 화 재 단	6	6	0	0
구 리 농 수 산 물 공 사	24	24	0	0
구 리 도 시 공 사	14	14	0	0
구 미 시 설 공 단	21	20	0	1
국 가 과 학 기 술 연 구 회	32	32	0	0
국 가 수 리 과 학 연 구 소	5	5	0	0
국 가 평 생 교 육 진 흥 원	33	32	0	1
국 가 핵 융 합 연 구 소	14	13	1	0
국 립 공 원 공 단	195	168	19	8
국 립 광 주 과 학 관	32	30	1	1
국 립 대 구 과 학 관	16	15	1	0
국 립 박 물 관 문 화 재 단	21	21	0	0
국 립 부 산 과 학 관	14	14	0	0
국 립 생 태 원	57	46	8	3
국 립 암 셴 터	33	30	2	1
국 립 중 앙 의 료 원	38	30	7	1
국 립 해 양 박 물 관	17	14	2	1
국 립 해 양 생 물 자 원 관	39	31	7	1
국 민 건 강 보 험 공 단	968	672	102	194
국 민 연 금 공 단	245	107	75	63
국 방 과 학 연 구 소	38	25	5	8
국 방 기 술 품 질 원	19	14	3	2
국 방 전 직 교 육 원	6	6	0	0
국 제 방 송 교 류 재 단	24	22	0	2



기 관 명	청구건수	처 리 현 황		
		전부공개	부분공개	비 공 개
국 제 식 물 검 역 인 증 원	7	7	0	0
국 토 교 통 과 학 기 술 진 흥 원	49	36	10	3
국 토 연 구 원	33	32	0	1
군 포 문 화 재 단	14	12	0	2
군 포 시 시 설 관 리 공 단	15	15	0	0
그 랜 드 코 리 아 레 저 (주)	18	16	2	0
근 로 복 지 공 단	63,687	61,281	2,292	114
금 융 감 독 원	625	443	88	94
기 술 보 증 기 금	85	53	12	20
기 장 군 도 시 관 리 공 단	9	9	0	0
기 초 과 학 연 구 원	22	17	0	5
김 대 중 컨 벤 션 센 터	13	13	0	0
김 포 도 시 공 사	26	25	1	0
김 포 복 지 재 단	4	3	0	1
김 포 시 시 설 관 리 공 단	24	24	0	0
김 해 시 도 시 개 발 공 사	24	24	0	0
나 주 교 육 진 흥 재 단	6	6	0	0
남 북 교 류 협 력 지 원 협 회	11	10	0	1
남 양 주 도 시 공 사	32	28	3	1
노 사 발 전 재 단	24	16	6	2
노 원 교 육 복 지 재 단	2	2	0	0
농 립 수 산 식 품 교 육 문 화 정 보 원	40	38	2	0
농 립 식 품 기 술 기 획 평 가 원	34	32	1	1
농 업 기 술 실 용 화 재 단	37	37	0	0
농 업 정 책 보 험 금 용 원	26	24	1	1
단 양 관 광 관 리 공 단	9	9	0	0
달 성 군 노 인 복 지 관	53	53	0	0
달 성 군 시 설 관 리 공 단	13	13	0	0
대 구 경 북 과 학 기 술 원	26	24	1	1
대 구 경 북 첨 단 의 료 산 업 진 흥 재 단	11	10	0	1



기 관 명	청구건수	처 리 현 황		
		전부공개	부분공개	비 공 개
대 구 광 역 시 서 구 장 학 회	1	1	0	0
대 구 광 역 시 시 설 관 리 공 단	43	41	1	1
대 구 도 시 공 사	176	113	58	5
대 구 도 시 철 도 공 사	68	63	3	2
대 구 신 용 보 증 재 단	21	20	1	0
대 구 의 료 원	24	22	1	1
대 구 환 경 공 단	28	28	0	0
대 외 경 제 정 책 연 구 원	18	18	0	0
대 전 광 역 시 도 시 철 도 공 사	59	57	2	0
대 전 광 역 시 시 설 관 리 공 단	46	44	1	1
대 전 광 역 시 체 육 회	10	10	0	0
대 전 도 시 공 사	100	66	14	20
대 전 마 케 팅 공 사	32	30	1	1
대 전 복 지 재 단	17	17	0	0
대 전 신 용 보 증 재 단	17	17	0	0
대 전 테 크 노 파 크	13	8	4	1
대 전 평 생 교 육 진 흥 원	10	8	0	2
대 한 무 역 투 자 진 흥 공 사	96	69	8	19
대 한 법 률 구 조 공 단	105	74	23	8
대 한 석 탄 공 사	32	31	0	1
대 한 장 애 인 체 육 회	35	35	0	0
대 한 적 십 자 사	41	36	3	2
대 한 체 육 회	82	62	14	6
도 로 교 통 공 단	358	320	17	21
도 봉 구 시 설 관 리 공 단	19	18	1	0
도 봉 문 화 재 단	2	2	0	0
독 립 기 념 관	34	34	0	0
동 대 문 구 시 설 관 리 공 단	17	16	1	0
동 북 아 역 사 재 단	24	17	5	2
동 작 구 시 설 관 리 공 단	21	21	0	0



기 관 명	청구건수	처 리 현 황		
		전부공개	부분공개	비 공 개
등 작 구 어 르 신 행 복 주 식 회 사	1	1	0	0
등 작 복 지 재 단	2	1	1	0
등 해 시 시 설 관 리 공 단	18	18	0	0
마 포 구 시 설 관 리 공 단	18	18	0	0
목 포 시 의 료 원	11	11	0	0
무 안 군 승 달 장 학 회	1	0	1	0
문 경 관 광 진 흥 공 단	8	8	0	0
민 주 화 운 동 기 념 사 업 회	2	2	0	0
별 정 우 체 국 연 금 관 리 단	18	18	0	0
보 령 시 시 설 관 리 공 단	23	23	0	0
부 산 과 학 기 술 기 획 평 가 원	1	1	0	0
부 산 관 광 공 사	24	22	0	2
부 산 광 역 시 국 제 교 류 재 단	8	7	1	0
부 산 광 역 시 의 료 원	19	16	1	2
부 산 교 통 공 사	136	88	12	36
부 산 대 학 교 병 원	38	28	4	6
부 산 대 학 교 치 과 병 원	22	20	2	0
부 산 도 시 공 사	67	55	5	7
부 산 시 설 공 단	58	53	3	2
부 산 신 용 보 증 재 단	21	19	1	1
부 산 연 구 원	15	14	0	1
부 산 영 어 방 송 재 단	8	8	0	0
부 산 지 방 공 단 스포 원	23	18	5	0
부 산 향 만 공 사	83	79	0	4
부 산 환 경 공 단	56	52	2	2
부 여 군 시 설 관 리 공 단	13	13	0	0
부 천 도 시 공 사	43	43	0	0
부 평 문 화 원	4	4	0	0
북 한 이 탈 주 민 지 원 재 단	28	26	2	0
사 단 법 인 경 상 북 도 교 통 문 화 연 수 원	9	9	0	0



기 관 명	청구건수	처 리 현 황		
		전부공개	부분공개	비 공 개
사단법인서울특별시자원봉사센터	6	6	0	0
사단법인충청남도교통연수원	8	8	0	0
사단법인한국산학연합회	5	5	0	0
사립학교교직원연금공단	61	49	6	6
사천시시설관리공단	3	2	1	0
사회보장정보원	116	110	0	6
산업연구원	17	17	0	0
서민금융진흥원	22	19	1	2
서울관광재단	11	11	0	0
서울교통공사	582	547	25	10
서울대학교연구소차세대융합기술연구원	1	1	0	0
서울대학교병원	59	38	8	13
서울대학교치과병원	21	21	0	0
서울문화재단	39	38	1	0
서울산업진흥원	40	40	0	0
서울시복지재단	22	21	1	0
서울신용보증재단	36	36	0	0
서울에너지공사	43	42	0	1
서울연구원	43	43	0	0
서울올림픽기념국민체육진흥공단	110	70	26	14
서울주택도시공사	377	194	91	92
서울특별시120다산콜재단	63	53	8	2
서울특별시50플러스재단	19	19	0	0
서울특별시강동구도시관리공단	23	23	0	0
서울특별시공공보건의료재단	11	11	0	0
서울특별시관악구시설관리공단	30	29	0	1
서울특별시금천구시설관리공단	21	21	0	0
서울특별시노원구서비스공단	40	38	1	1
서울특별시농수산식품공사	46	45	0	1
서울특별시서대문구도시관리공단	27	26	1	0



기 관 명	청구건수	처 리 현 황		
		전부공개	부분공개	비 공 개
서울특별시서울의료원	36	28	7	1
서울특별시성동구도시관리공단	24	23	1	0
서울특별시시설관리공단	246	221	20	5
서울특별시여성가족재단	42	36	6	0
서울특별시은평구시설관리공단	56	44	5	7
서울특별시중구시설관리공단	20	20	0	0
선박안전기술공단	52	42	2	8
성남도시개발공사	41	34	4	3
성남시노인보건센터	23	23	0	0
성남시의료원	1	1	0	0
성남시청소년재단	12	12	0	0
성북구도시관리공단	28	28	0	0
세종특별자치시시설관리공단	26	25	1	0
세종학당재단	72	45	9	18
소상공인시장진흥공단	255	160	69	26
속초시시설관리공단	25	25	0	0
송파구시설관리공단	36	35	0	1
수도권매립지관리공사	28	25	1	2
수성문화재단	10	10	0	0
수원도시공사	24	24	0	0
수원시정연구원	8	8	0	0
수원시청소년육성재단	12	12	0	0
수원시청소년재단	12	12	0	0
시청자미디어재단	21	21	0	0
시흥시시설관리공단	27	26	1	0
식품안전정보원	22	22	0	0
신용보증기금	76	58	9	9
신용보증재단중앙회	59	58	0	1
아산시시설관리공단	14	13	1	0
아시아문화원	25	19	4	2



기 관 명	청구건수	처 리 현 황		
		전부공개	부분공개	비 공 개
안 등 시 시 설 관 리 공 단	21	21	0	0
안 산 도 시 공 사	42	36	4	2
안 성 시 시 설 관 리 공 단	24	24	0	0
안 양 시 청 소 년 육 성 재 단	2	2	0	0
양 산 시 시 설 관 리 공 단	13	13	0	0
양 주 시 시 설 관 리 공 단	14	14	0	0
양 천 구 시 설 관 리 공 단	63	63	0	0
양 천 사 랑 복 지 재 단	4	4	0	0
양 평 공 사	16	15	0	1
에 너 지 경 제 연 구 원	24	23	1	0
여 수 광 양 향 만 공 사	58	37	7	14
여 수 시 도 시 관 리 공 단	12	12	0	0
여 주 도 시 관 리 공 단	12	11	1	0
연 천 군 시 설 관 리 공 단	25	25	0	0
영 등 포 구 시 설 관 리 공 단	28	28	0	0
영 상 물 등 급 위 원 회	14	14	0	0
영 월 군 시 설 관 리 공 단	10	10	0	0
영 화 진 흥 위 원 회	61	46	13	2
예 금 보 험 공 사	90	68	15	7
예 술 경 영 지 원 센 터	16	15	0	1
예 술 의 전 당	50	50	0	0
예 천 군 민 장 학 회	1	1	0	0
오 산 시 시 설 관 리 공 단	16	16	0	0
오 송 침 단 의 료 산 업 진 흥 재 단	17	17	0	0
용 산 구 시 설 관 리 공 단	45	45	0	0
용 인 도 시 공 사	55	53	2	0
용 인 문 화 재 단	18	13	3	2
우 체 국 금 융 개 발 원	56	50	2	4
우 체 국 물 류 지 원 단	24	24	0	0
울 산 과 학 기 술 원	23	22	0	1



기 관 명	청구건수	처 리 현 황		
		전부공개	부분공개	비 공 개
울 산 광 역 시 남 구 도 시 관 리 공 단	15	15	0	0
울 산 광 역 시 도 시 공 사	34	28	1	5
울 산 광 역 시 중 구 도 시 관 리 공 단	20	18	1	1
울 산 시 설 공 단	27	24	3	0
울 산 신 용 보 증 재 단	10	9	1	0
울 산 테 크 노 파 크	15	14	1	0
울 산 향 만 공 사	42	31	11	0
울 주 군 시 설 관 리 공 단	26	25	0	1
유네스코아시아태평양무형문화유산국제정보네트워크센터	6	6	0	0
의 료 법 인 한 전 의 료 재 단 한 일 병 원	17	17	0	0
의 왕 도 시 공 사	15	15	0	0
의 정 부 시 시 설 관 리 공 단	43	42	0	1
이 천 시 시 설 관 리 공 단	14	13	1	0
인 천 관 광 공 사	31	25	1	5
인 천 광 역 시 계 양 구 시 설 관 리 공 단	10	9	1	0
인 천 광 역 시 남 동 구 도 시 관 리 공 단	13	10	0	3
인 천 광 역 시 미 추 흥 구 시 설 관 리 공 단	29	28	0	1
인 천 광 역 시 부 평 구 시 설 관 리 공 단	13	13	0	0
인 천 광 역 시 서 구 시 설 관 리 공 단	17	17	0	0
인 천 광 역 시 여 성 가 족 재 단	11	10	0	1
인 천 광 역 시 연 수 구 시 설 안 전 관 리 공 단	9	9	0	0
인 천 광 역 시 의 료 원	36	36	0	0
인 천 광 역 시 중 구 시 설 관 리 공 단	14	13	1	0
인 천 교 통 공 사	90	85	3	2
인 천 국 제 공 항 공 사	253	131	40	82
인 천 글 로 벌 캠퍼스 운영재단법인	9	9	0	0
인 천 도 시 공 사	69	55	8	6
인 천 시 설 공 단	36	35	0	1
인 천 신 용 보 증 재 단	27	27	0	0
인 천 인 재 육 성 재 단 (평 진 원)	5	5	0	0



기 관 명	청구건수	처 리 현 황		
		전부공개	부분공개	비 공 개
인 천 테 크 노 파 크	31	30	0	1
인 천 향 만 공 사	163	119	16	28
인 천 향 보 안 공 사	6	6	0	0
인 천 환 경 공 단	72	58	9	5
일 제 강 제 동 원 피 해 자 지 원 재 단	14	9	3	2
임 실 치 즈 테 마 파 크	46	46	0	0
재 단 법 인 강 원 정 보 문 화 진 흥 원	2	2	0	0
재 단 법 인 거 제 시 희 망 복 지 재 단	7	5	2	0
재 단 법 인 경 기 개 발 연 구 원	27	27	0	0
재 단 법 인 경 기 농 식 품 유 통 진 흥 원	26	22	3	1
재 단 법 인 경 기 도 가 족 여 성 연 구 원	31	21	7	3
재 단 법 인 경 기 도 경 제 과 학 진 흥 원	50	47	3	0
재 단 법 인 경 기 도 문 화 의 전 당	26	24	1	1
재 단 법 인 경 기 도 일 자 리 재 단	20	18	1	1
재 단 법 인 경 기 문 화 재 단	59	56	1	2
재 단 법 인 경 남 문 화 예 술 진 흥 원	7	6	0	1
재 단 법 인 경 북 바 이 오 산 업 연 구 원	11	11	0	0
재 단 법 인 경 북 행 복 재 단	4	4	0	0
재 단 법 인 경 상 북 도 문 화 재 연 구 원	12	12	0	0
재 단 법 인 경 상 북 도 청 소 년 육 성 재 단	3	3	0	0
재 단 법 인 경 주 스 마 트 미 디 어 센 터	20	6	12	2
재 단 법 인 광 주 과 학 기 술 진 흥 원	9	7	0	2
재 단 법 인 광 주 광 역 시 광 주 문 화 재 단	14	11	1	2
재 단 법 인 광 주 디 자 인 센 터	15	15	0	0
재 단 법 인 광 주 비 엔 날 레	4	4	0	0
재 단 법 인 광 주 영 어 방 송 재 단	4	4	0	0
재 단 법 인 구 로 희 망 복 지 재 단	5	4	1	0
재 단 법 인 구 미 전 자 정 보 기 술 원	10	9	1	0
재 단 법 인 국 악 방 송	15	15	0	0
재 단 법 인 국 제 원 산 지 정 보 원	15	13	0	2



기 관 명	청구건수	처 리 현 황		
		전부공개	부분공개	비 공 개
재단법인군포사랑장학회	2	2	0	0
재단법인금산교육사랑장학재단	6	6	0	0
재단법인금천미래장학회	1	1	0	0
재단법인김천시인재양성재단	1	0	1	0
재단법인김포문화재단	3	3	0	0
재단법인김포시청소년육성재단	8	8	0	0
재단법인김해시복지재단	10	10	0	0
재단법인남도장학회	21	18	0	3
재단법인달성복지재단	1	1	0	0
재단법인담양장학회	2	1	1	0
재단법인당진문화재단	4	4	0	0
재단법인당진시복지재단	3	3	0	0
재단법인대구경북디자인센터	43	41	0	2
재단법인대구디지털산업진흥원	32	32	0	0
재단법인대구문화재단	17	17	0	0
재단법인대구여성가족재단	9	9	0	0
재단법인대구오페라하우스	2	2	0	0
재단법인대구청소년지원재단	9	7	1	1
재단법인대전문화재단	20	19	0	1
재단법인대전세종연구원	15	15	0	0
재단법인대전정보문화산업진흥원	3	2	1	0
재단법인독도재단	2	2	0	0
재단법인문화엑스포	10	9	0	1
재단법인밀양시민장학재단	3	3	0	0
재단법인보령머드축제조직위원회	4	4	0	0
재단법인부산문화회관	10	9	0	1
재단법인부산여성가족개발원	7	7	0	0
재단법인서산시복지재단	6	6	0	0
재단법인서울디자인재단	26	21	5	0
재단법인서울디지털재단	15	14	1	0



기 관 명	청구건수	처 리 현 황		
		전부공개	부분공개	비 공 개
재단법인서울장학재단	16	16	0	0
재단법인서울특별시서울기술연구원	1	1	0	0
재단법인성남문화재단	48	48	0	0
재단법인성남시상권활성화재단	8	8	0	0
재단법인성남시장학회	2	2	0	0
재단법인세종문화회관	53	50	0	3
재단법인수원문화재단	8	8	0	0
재단법인순창군발효미생물관리센터	6	6	0	0
재단법인시흥시도시재생지원센터	1	1	0	0
재단법인안양창조산업진흥원	5	5	0	0
재단법인오산교육재단	2	2	0	0
재단법인용인시시민장학회	5	5	0	0
재단법인용인시청소년미래재단	21	11	5	5
재단법인울산광역시남구장학재단	2	2	0	0
재단법인울산문화재단	5	5	0	0
재단법인울산발전연구원	9	9	0	0
재단법인은평문화재단	6	4	1	1
재단법인의료기관평가인증원	13	11	0	2
재단법인의정부예술의전당	31	31	0	0
재단법인익산문화재단	1	0	1	0
재단법인인제군문화재단	7	7	0	0
재단법인인천연구원	12	12	0	0
재단법인임실치즈앤식품연구소	5	5	0	0
재단법인전라남도중소기업진흥원	4	4	0	0
재단법인전주문화재단	8	5	2	1
재단법인제주문화예술재단	19	15	3	1
재단법인제주연구원	36	35	1	0
재단법인제주영상문화산업진흥원	2	2	0	0
재단법인종로문화재단	3	3	0	0
재단법인창원문화재단	13	13	0	0



기 관 명	청구건수	처 리 현 황		
		전부공개	부분공개	비 공 개
재단법인천사1004의섬신안복지재단	1	1	0	0
재단법인천안문화재단	10	9	1	0
재단법인천안시복지재단	2	2	0	0
재단법인청주복지재단	4	4	0	0
재단법인청주시문화산업진흥재단	11	11	0	0
재단법인충북테크노파크	6	6	0	0
재단법인충북학사	7	7	0	0
재단법인충청남도역사문화연구원	15	15	0	0
재단법인충청남도인재육성재단	2	1	1	0
재단법인통영시지속가능발전교육재단	3	2	1	0
재단법인평택복지재단	7	1	4	2
재단법인한국도자재단	11	11	0	0
재단법인한국에너지재단	22	20	2	0
재단법인한국특허정보원	16	16	0	0
재단법인함안군장학재단	4	4	0	0
재단법인화성시여성가족재단	11	10	0	1
재 외 동 포 재 단	37	28	3	6
전 남 개 발 공 사	34	29	2	3
전 남 대 학 교 병 원	41	31	2	8
전 남 신 용 보 증 재 단	18	18	0	0
전 라 남 도 순 천 의 료 원	13	7	0	6
전 라 북 도 군 산 의 료 원	14	14	0	0
전 라 북 도 남 원 의 료 원	7	6	1	0
전 략 물 자 관 리 원	21	21	0	0
전 북 개 발 공 사	22	21	0	1
전 북 대 학 교 병 원	37	33	1	3
전 북 신 용 보 증 재 단	8	8	0	0
전 쟁 기 념 사 업 회	13	13	0	0
전 주 시 시 설 관 리 공 단	76	76	0	0
전 주 정 보 문 화 산 업 진 흥 원	4	4	0	0



기 관 명	청구건수	처 리 현 황		
		전부공개	부분공개	비 공 개
정 보 통 신 산 업 진 흥 원	109	47	32	30
정 보 통 신 정 책 연 구 원	25	25	0	0
정 부 법 무 공 단	17	13	0	4
정 선 군 시 설 관 리 공 단	16	16	0	0
정 읍 시 민 장 학 재 단	5	4	1	0
제 주 4 . 3 평 화 재 단	8	8	0	0
제 주 관 광 공 사	45	40	3	2
제 주 국 제 자 유 도 시 개 발 센 터	138	106	19	13
제 주 대 학 교 병 원	30	30	0	0
제 주 신 용 보 증 재 단	11	11	0	0
제 주 에 너 지 공 사	26	18	6	2
제 주 특 별 자 치 도 개 발 공 사	29	21	5	3
제 주 특 별 자 치 도 경 제 통 상 진 흥 원	12	12	0	0
제 주 특 별 자 치 도 서 귀 포 의 료 원	13	13	0	0
제 주 특 별 자 치 도 제 주 의 료 원	11	11	0	0
중 로 구 시 설 관 리 공 단	14	14	0	0
주 식 회 사 공 영 흠 소 평	8	6	1	1
주 택 관 리 공 단(주)	37	37	0	0
주 택 도 시 보 증 공 사	176	95	22	59
중 량 구 시 설 관 리 공 단	18	18	0	0
중 소 기 업 기 술 정 보 진 흥 원	76	50	6	20
중 소 기 업 은 행	275	261	6	8
중 소 벤 처 기 업 진 흥 공 단	163	115	15	33
증 평 복 지 재 단	5	5	0	0
창 녕 군 시 설 관 리 공 단	14	14	0	0
창 업 진 흥 원	36	23	10	3
창 원 시 경 료 공 단	21	16	0	5
창 원 시 설 공 단	25	22	0	3
창 원 시 정 연 구 원	9	9	0	0
창 원 시 체 육 회	2	2	0	0



기 관 명	청구건수	처 리 현 황		
		전부공개	부분공개	비 공 개
천안시시설관리공단	41	41	0	0
청도공영사업공사	7	7	0	0
청송사과유통공사	7	7	0	0
청주시시설관리공단	22	18	3	1
축산물품질평가원	24	12	6	6
춘천도시공사	23	19	3	1
충남대학교병원	45	33	4	8
충남문화재단	20	16	4	0
충남신용보증재단	21	21	0	0
충북개발공사	31	29	1	1
충북대학교병원	27	24	1	2
충북신용보증재단	15	15	0	0
충북연구원	12	12	0	0
충북인재양성재단	3	3	0	0
충주시시설관리공단	17	16	1	0
충청남도개발공사	97	65	20	12
충청남도경제진흥원	17	15	2	0
충청남도공주의료원	27	27	0	0
충청남도서산의료원	26	21	1	4
충청남도천안의료원	1	1	0	0
충청남도홍성의료원	8	8	0	0
충청북도교통연수원	48	48	0	0
충청북도청주의료원	16	16	0	0
충청북도충주의료원	16	16	0	0
코레일관광개발(주)	21	21	0	0
코레일네트웍스(주)	27	24	0	3
코레일로지스(주)	31	30	1	0
코레일유통(주)	27	24	3	0
코레일테크(주)	16	14	1	1
태권도진흥재단	57	57	0	0



기 관 명	청구건수	처 리 현 황		
		전부공개	부분공개	비 공 개
통 영 관 광 개 발 공 사	14	14	0	0
통 일 연 구 원	17	17	0	0
파 주 시 시 설 관 리 공 단	15	13	1	1
평 택 도 시 공 사	31	27	1	3
포 천 시 시 설 관 리 공 단	20	20	0	0
포 향 시 시 설 관 리 공 단	18	15	3	0
하 남 도 시 공 사	47	47	0	0
학 교 안 전 공 제 중 앙 회	10	10	0	0
한 국 가 스 공 사	169	124	22	23
한 국 가 스 안 전 공 사	142	88	13	41
한 국 감 정 원	409	338	38	33
한 국 개 발 연 구 원	63	49	2	12
한 국 건 강 가 정 진 흥 원	25	25	0	0
한 국 건 강 증 진 개 발 원	37	27	4	6
한 국 건 설 기 술 연 구 원	45	45	0	0
한 국 고 용 정 보 원	88	77	6	5
한 국 고 전 번 역 원	18	18	0	0
한 국 공 예 디 자 인 문 화 진 흥 원	24	21	1	2
한 국 공 정 거 래 조 정 원	114	104	1	9
한 국 공 항 공 사	349	278	39	32
한국과학기술기획평가원(KISTEP)	34	26	0	8
한 국 과 학 기 술 연 구 원	46	45	0	1
한 국 과 학 기 술 원	42	40	0	2
한 국 과 학 기 술 정 보 연 구 원	24	22	0	2
한 국 과 학 창 의 재 단	47	26	16	5
한 국 관 광 공 사	146	128	15	3
한 국 광 물 자 원 공 사	63	40	5	18
한 국 광 해 관 리 공 단	82	59	16	7
한 국 교 육 개 발 원	50	35	8	7
한 국 교 육 과 정 평 가 원	50	34	5	11



기 관 명	청구건수	처 리 현 황		
		전부공개	부분공개	비 공 개
한 국 교 육 방 송 공 사	2	0	1	1
한 국 교 육 학 술 정 보 원	51	50	0	1
한 국 교 통 안 전 공 단	206	137	8	61
한 국 교 통 연 구 원	34	33	0	1
한 국 국 제 교 류 재 단	45	40	4	1
한 국 국 제 보 건 의 료 재 단	34	32	1	1
한 국 국 제 협 력 단	240	169	43	28
한 국 국 토 정 보 공 사	568	472	35	61
한 국 국 학 진 흥 원	14	14	0	0
한 국 기 계 연 구 원	19	19	0	0
한 국 기 상 산 업 기 술 원	27	26	0	1
한 국 기 초 과 학 지 원 연 구 원	27	26	0	1
한 국 나 노 기 술 원	14	14	0	0
한 국 남 동 발 전(주)	148	105	21	22
한 국 남 부 발 전(주)	119	82	17	20
한 국 노 동 연 구 원	23	23	0	0
한 국 노 인 인 력 개 발 원	45	36	1	8
한 국 농 수 산 식 품 유 통 공 사	112	89	10	13
한 국 농 어 촌 공 사	560	449	72	39
한 국 농 촌 경 제 연 구 원	33	33	0	0
한 국 데 이 터 산 업 진 흥 원	21	17	3	1
한 국 도 로 공 사	739	428	70	241
한 국 도 박 문 제 관 리 센 터	19	18	0	1
한 국 동 서 발 전(주)	127	77	19	31
한 국 디 자 인 진 흥 원	37	34	0	3
한 국 로 봇 산 업 진 흥 원	12	12	0	0
한 국 마 사 회	153	130	14	9
한 국 만 화 영 상 진 흥 원	17	17	0	0
한 국 무 역 보 험 공 사	65	46	17	2
한 국 문 학 번 역 원	35	35	0	0



기 관 명	청구건수	처 리 현 황		
		전부공개	부분공개	비 공 개
한 국 문 화 관 광 연 구 원	49	49	0	0
한 국 문 화 예 술 교 육 진 흥 원	47	47	0	0
한 국 문 화 예 술 위 원 회	88	82	3	3
한 국 문 화 예 술 회 관 연 합 회	10	10	0	0
한 국 문 화 재 재 단	33	30	2	1
한 국 문 화 정 보 원	25	25	0	0
한 국 문 화 진 흥 주 식 회 사	11	11	0	0
한 국 발 명 진 흥 회	22	22	0	0
한 국 방 송 광 고 진 흥 공 사	54	45	3	6
한 국 방 송 통 신 전 파 진 흥 원	53	39	9	5
한 국 법 무 보 호 복 지 공 단	29	13	14	2
한 국 법 제 연 구 원	21	21	0	0
한 국 벤 처 투 자(주)	22	18	2	2
한 국 보 건 복 지 인 력 개 발 원	31	25	2	4
한 국 보 건 사 회 연 구 원	53	53	0	0
한 국 보 건 산 업 진 흥 원	59	44	1	14
한 국 보 건 의 료 연 구 원	19	18	1	0
한 국 보 건 의 료 인 국 가 시 험 원	142	120	7	15
한 국 보 훈 복 지 의 료 공 단	141	124	11	6
한 국 사 학 진 흥 재 단	81	81	0	0
한 국 사 회 복 지 협 의 회	16	16	0	0
한 국 사 회 적 기 업 진 흥 원	42	30	6	6
한 국 산 림 복 지 진 흥 원	25	19	6	0
한 국 산 업 기 술 시 험 원	25	22	2	1
한 국 산 업 기 술 진 흥 원	56	37	13	6
한 국 산 업 기 술 평 가 관 리 원	74	61	4	9
한 국 산 업 단 지 공 단	282	251	20	11
한 국 산 업 안 전 보 건 공 단	171	103	33	35
한 국 산 업 은 행	63	40	5	18
한 국 산 업 인 력 공 단	660	161	79	420



기 관 명	청구건수	처 리 현 황		
		전부공개	부분공개	비 공 개
한 국 상 하 수 도 협 회	14	10	2	2
한 국 생 명 공 학 연 구 원	33	32	1	0
한 국 생 산 기 술 연 구 원	27	23	2	2
한 국 서 부 발 전 (주)	130	106	12	12
한 국 석 유 공 사	116	79	19	18
한 국 석 유 관 리 원	110	74	10	26
한 국 석 회 석 신 소 재 연 구 재 단	8	8	0	0
한 국 세 라 믹 기 술 원	25	24	0	1
한 국 소 방 산 업 기 술 원	35	24	6	5
한 국 소 비 자 원	212	153	36	23
한 국 수 력 원 자 력 (주)	401	264	55	82
한 국 수 목 원 관 리 원	7	6	1	0
한 국 수 산 자 원 관 리 공 단	79	79	0	0
한 국 수 자 원 공 사	428	317	56	55
한 국 수 출 입 은 행	73	53	17	3
한 국 승 강 기 안 전 공 단	90	78	0	12
한 국 시 설 안 전 공 단	78	42	8	28
한 국 식 품 안 전 관 리 인 증 원	43	31	6	6
한 국 식 품 연 구 원	25	24	0	1
한국식품연구원부설세계김치연구소	11	11	0	0
한 국 양 성 평 등 교 육 진 흥 원	18	15	3	0
한 국 어 촌 어 향 공 단	22	22	0	0
한 국 언 론 진 흥 재 단	63	32	23	8
한 국 에 너 지 공 단	146	108	9	29
한 국 에 너 지 기 술 연 구 원	37	33	0	4
한 국 에 너 지 기 술 평 가 원	89	66	10	13
한 국 에 너 지 정 보 문 화 재 단	23	23	0	0
한 국 여 성 정 책 연 구 원	21	11	2	8
한 국 연 구 재 단	78	50	16	12
한 국 영 상 자 료 원	17	17	0	0



기 관 명	청구건수	처 리 현 황		
		전부공개	부분공개	비 공 개
한 국 예 술 인 복 지 재 단	46	46	0	0
한 국 예 탁 결 제 원	37	30	3	4
한 국 우 편 사 업 진 흥 원	37	34	0	3
한 국 원 자 력 안 전 기 술 원	151	143	7	1
한 국 원 자 력 안 전 재 단	68	68	0	0
한 국 원 자 력 연 구 원	47	43	3	1
한 국 원 자 력 의 학 원	31	27	1	3
한 국 원 자 력 통 제 기 술 원	18	15	1	2
한 국 원 자 력 환 경 공 단	59	42	9	8
한 국 은 행	25	12	4	9
한 국 의 료 기 기 안 전 정 보 원	11	11	0	0
한 국 의 료 분 쟁 조 정 중 재 원	38	31	3	4
한 국 의 약 품 안 전 관 리 원	25	24	1	0
한 국 인 터 넷 진 흥 원	134	97	16	21
한 국 임 업 진 흥 원	39	30	4	5
한 국 자 산 관 리 공 사	268	167	65	36
한 국 잡 월 드	42	41	0	1
한 국 장 애 인 고 용 공 단	127	76	36	15
한 국 장 학 재 단	142	112	24	6
한 국 재 정 정 보 원	22	15	0	7
한 국 저 작 권 위 원 회	24	20	2	2
한 국 전 기 안 전 공 사	114	91	15	8
한 국 전 기 연 구 원	39	31	5	3
한 국 전 력 거 래 소	119	112	1	6
한 국 전 력 공 사	587	415	59	113
한 국 전 력 기 술(주)	68	38	5	25
한 국 전 자 통 신 연 구 원	43	39	1	3
한 국 정 보 화 진 흥 원	142	62	22	58
한 국 조 세 재 정 연 구 원	27	25	0	2
한 국 조 폐 공 사	65	63	1	1



기 관 명	청구건수	처 리 현 황		
		전부공개	부분공개	비 공 개
한 국 주 택 금 융 공 사	73	62	5	6
한 국 중 부 발 전(주)	113	90	4	19
한 국 지 식 재 산 보 호 원	14	14	0	0
한 국 지 식 재 산 연 구 원	12	11	0	1
한 국 지 역 난 방 공 사	151	84	15	52
한 국 지 역 정 보 개 발 원	7	2	1	4
한 국 지 역 진 흥 재 단	6	6	0	0
한 국 지 질 자 원 연 구 원	40	37	2	1
한 국 직 업 능 력 개 발 원	28	26	0	2
한 국 천 문 연 구 원	34	32	1	1
한 국 철 도 공 사	1,272	966	88	218
한 국 철 도 기 술 연 구 원	31	26	2	3
한 국 철 도 시 설 공 단	584	460	61	63
한 국 청 소 년 상 담 복 지 개 발 원	27	26	1	0
한 국 청 소 년 정 책 연 구 원	24	23	0	1
한 국 청 소 년 활 동 진 흥 원	38	38	0	0
한 국 체 육 산 업 개 발 주 식 회 사	20	17	2	1
한 국 출 판 문 화 산 업 진 흥 원	21	21	0	0
한 국 콘 텐 츠 진 흥 원	102	43	40	19
한 국 탄 소 용 합 기 술 원	6	2	3	1
한 국 토 지 주 택 공 사	3,205	1,771	297	1,137
한 국 투 자 공 사	42	40	0	2
한 국 특 허 전 략 개 발 원	17	14	2	1
한 국 표 준 과 학 연 구 원	26	23	1	2
한 국 학 중 앙 연 구 원	32	26	4	2
한 국 한 의 학 연 구 원	27	21	3	3
한 국 항 공 우 주 연 구 원	35	34	0	1
한 국 항 로 표 지 기 술 원	7	7	0	0
한 국 해 양 과 학 기 술 원	35	31	1	3
한 국 해 양 수 산 개 발 원	23	22	0	1



기 관 명	청구건수	처 리 현 황		
		전부공개	부분공개	비 공 개
한 국 해 양 수 산 연 수 원	35	31	3	1
한 국 해 양 조 사 협 회	9	9	0	0
한 국 행 정 연 구 원	26	26	0	0
한 국 형 사 정 책 연 구 원	64	64	0	0
한 국 화 학 연 구 원	31	31	0	0
한 국 환 경 공 단	265	122	35	108
한 국 환 경 산 업 기 술 원	125	70	17	38
한 국 환 경 정 책 평 가 연 구 원	47	41	3	3
한 약 진 흥 재 단	14	11	2	1
한 전 K D N(주)	53	35	6	12
한 전 원 자 력 연 료(주)	29	24	5	0
한 전 케 이 피 에스 주식 회사	58	35	2	21
함 안 지 방 공 사	13	12	0	1
항 공 안 전 기 술 원	13	12	0	1
해 양 수 산 과 학 기 술 진 흥 원	28	23	4	1
해 양 환 경 공 단	63	61	0	2
홍 성 군 청 소 년 수 련 관	27	27	0	0
화 성 도 시 공 사	39	29	5	5
화 성 시 문 화 재 단	58	55	2	1
가 야 대 학 교	9	9	0	0
가 천 대 학 교	38	35	0	3
가 틀 릭 관 동 대 학 교	23	12	5	6
가 틀 릭 대 학 교	29	20	5	4
가 틀 릭 상 지 대 학 교	6	6	0	0
감 리 교 신 학 대 학 교	4	0	0	4
강 남 대 학 교	12	8	3	1
강 동 대 학 교	13	10	0	3
강 릉 영 동 대 학 교	67	67	0	0
강 릉 원 주 대 학 교	45	38	6	1
강 원 관 광 대 학 교	7	7	0	0



기 관 명	청구건수	처 리 현 황		
		전부공개	부분공개	비 공 개
강 원 대 학 교	92	90	0	2
거 제 대 학 교	14	14	0	0
건 국 대 학 교	41	17	9	15
경 기 과 학 기 술 대 학 교	12	9	0	3
경 기 대 학 교	27	18	6	3
경 남 과 학 기 술 대 학 교	26	26	0	0
경 남 대 학 교	19	16	2	1
경 남 정 보 대 학 교	8	5	2	1
경 민 대 학 교	7	3	1	3
경 북 과 학 대 학 교	12	10	0	2
경 북 대 학 교	112	82	19	11
경 북 보 건 대 학 교	58	58	0	0
경 북 전 문 대 학 교	17	17	0	0
경 상 대 학 교	71	65	5	1
경 성 대 학 교	22	21	0	1
경 운 대 학 교	5	4	1	0
경 인 교 육 대 학 교	28	27	0	1
경 인 여 자 대 학 교	11	11	0	0
경 일 대 학 교	13	4	7	2
경 주 대 학 교	9	9	0	0
경 희 대 학 교	65	34	15	16
계 명 대 학 교	26	17	7	2
계 명 문 화 대 학 교	11	7	4	0
고 신 대 학 교	15	14	0	1
공 주 교 육 대 학 교	37	37	0	0
공 주 대 학 교	51	45	5	1
광 양 보 건 대 학 교	2	0	2	0
광 운 대 학 교	18	12	0	6
광 주 가 톨 릭 대 학 교	10	10	0	0
광 주 교 육 대 학 교	45	45	0	0



기 관 명	청구건수	처 리 현 황		
		전부공개	부분공개	비 공 개
광 주 대 학 교	28	9	1	18
광 주 보 건 대 학 교	9	8	0	1
광 주 여 자 대 학 교	21	19	1	1
구 미 대 학 교	12	10	1	1
국 민 대 학 교	18	7	3	8
국 제 대 학 교	13	9	0	4
군 산 간 호 대 학 교	12	11	1	0
군 산 대 학 교	47	41	5	1
극 동 대 학 교	12	9	2	1
금 강 대 학 교	8	7	1	0
금 오 공 과 대 학 교	45	39	6	0
기 독 간 호 대 학 교	6	6	0	0
김 천 대 학 교	25	15	4	6
김 포 대 학 교	59	59	0	0
김 해 대 학 교	6	6	0	0
꽃 동 네 대 학 교	9	9	0	0
나 사 렷 대 학 교	18	15	2	1
남 부 대 학 교	4	4	0	0
남 서 울 대 학 교	11	7	1	3
단 국 대 학 교	95	35	4	56
대 경 대 학 교	9	7	1	1
대 구 가 톨 릭 대 학 교	16	11	4	1
대 구 공 업 대 학 교	12	8	4	0
대 구 과 학 대 학 교	9	7	0	2
대 구 교 육 대 학 교	33	33	0	0
대 구 대 학 교	25	13	7	5
대 구 보 건 대 학 교	17	14	0	3
대 구 예 술 대 학 교	18	14	2	2
대 덕 대 학 교	14	10	3	1
대 동 대 학 교	24	20	4	0



기 관 명	청구건수	처 리 현 황		
		전부공개	부분공개	비 공 개
대 림 대 학 교	8	5	1	2
대 신 대 학 교	1	1	0	0
대 원 대 학 교	34	34	0	0
대 전 가 톨 릭 대 학 교	19	19	0	0
대 전 과 학 기 술 대 학 교	12	12	0	0
대 전 대 학 교	21	14	5	2
대 전 보 건 대 학 교	11	7	0	4
대 진 대 학 교	20	18	2	0
덕 성 여 자 대 학 교	31	26	2	3
동 강 대 학 교	10	8	0	2
동 국 대 학 교	33	26	6	1
동 남 보 건 대 학 교	8	5	2	1
동 덕 여 자 대 학 교	1	1	0	0
동 명 대 학 교	12	9	1	2
동 부 산 대 학 교	1	0	1	0
동 서 대 학 교	12	8	1	3
동 서 울 대 학 교	15	11	2	2
동 신 대 학 교	20	10	5	5
동 아 대 학 교	20	10	4	6
동 아 방 송 예 술 대 학 교	6	5	0	1
동 아 보 건 대 학 교	55	55	0	0
동 양 대 학 교	16	8	5	3
동 양 미 래 대 학 교	9	7	2	0
동 원 과 학 기 술 대 학 교	7	5	2	0
동 원 대 학 교	7	5	1	1
동 의 과 학 대 학 교	9	7	1	1
동 의 대 학 교	27	22	4	1
동 주 대 학 교	6	3	0	3
마 산 대 학 교	11	9	0	2
명 지 대 학 교	23	16	6	1



기 관 명	청구건수	처 리 현 황		
		전부공개	부분공개	비 공 개
명 지 전 문 대 학	10	8	0	2
목 원 대 학 교	19	10	5	4
목 포 가 톨 릭 대 학 교	8	7	1	0
목 포 과 학 대 학 교	1	1	0	0
목 포 대 학 교	47	41	2	4
목 포 해 양 대 학 교	41	41	0	0
문 경 대 학 교	7	7	0	0
배 재 대 학 교	45	44	1	0
배 화 여 자 대 학 교	13	5	0	8
백 석 대 학 교	15	10	3	2
백 석 문 화 대 학 교	9	5	3	1
백 제 예 술 대 학 교	10	9	0	1
부 경 대 학 교	49	37	3	9
부 산 가 톨 릭 대 학 교	10	9	1	0
부 산 과 학 기 술 대 학 교	7	6	0	1
부 산 교 육 대 학 교	49	46	3	0
부 산 대 학 교	98	82	9	7
부 산 여 자 대 학 교	1	0	1	0
부 산 외 국 어 대 학 교	20	15	4	1
부 산 장 신 대 학 교	11	11	0	0
부 천 대 학 교	12	10	1	1
삼 육 대 학 교	2	2	0	0
삼 육 보 건 대 학 교	20	20	0	0
상 명 대 학 교	20	10	7	3
상 지 대 학 교	30	23	7	0
상 지 영 서 대 학 교	6	3	1	2
서 강 대 학 교	7	5	1	1
서 라 별 대 학 교	10	1	0	9
서 영 대 학 교	10	7	2	1
서 울 과 학 기 술 대 학 교	50	38	9	3



기 관 명	청구건수	처 리 현 황		
		전부공개	부분공개	비 공 개
서울교육대학교	42	35	5	2
서울대학교	133	90	21	22
서울신학대학교	14	13	1	0
서울여자간호대학교	12	11	0	1
서울여자대학교	28	10	9	9
서울예술대학교	13	11	0	2
서울장신대학교	3	3	0	0
서울한영대학교	35	34	1	0
서원대학교	10	8	1	1
서정대학교	9	7	1	1
서해대학교	6	5	0	1
선린대학교	2	2	0	0
선문대학교	11	10	1	0
성공회대학교	12	10	0	2
성균관대학교	6	1	2	3
성덕대학교	1	1	0	0
성신여자대학교	21	14	2	5
세경대학교	1	1	0	0
세종대학교	58	33	7	18
세한대학교	9	9	0	0
송곡대학교	8	7	1	0
송원대학교	9	3	0	6
송호대학교	6	2	4	0
수원가톨릭대학교	6	6	0	0
수원과학대학교	10	6	3	1
수원대학교	13	10	1	2
수원여자대학교	7	6	0	1
숙명여자대학교	29	15	5	9
순천대학교	58	55	1	2
순천제일대학교	10	8	1	1



기 관 명	청구건수	처 리 현 황		
		전부공개	부분공개	비 공 개
순 천 향 대 학 교	14	13	0	1
승 실 대 학 교	25	17	6	2
승 의 여 자 대 학 교	7	6	0	1
신 구 대 학 교	9	7	0	2
신 라 대 학 교	16	14	2	0
신 성 대 학	8	7	0	1
신 안 산 대 학 교	10	7	0	3
아 세 아 연 합 신 학 대 학 교	5	3	1	1
안 동 과 학 대 학 교	16	15	1	0
안 동 대 학 교	53	45	7	1
안 산 대 학 교	10	9	0	1
여 주 대 학 교	6	4	0	2
연 성 대 학 교	7	6	0	1
연 암 공 과 대 학 교	7	7	0	0
영 남 대 학 교	27	12	3	12
영 남 신 학 대 학 교	9	7	0	2
영 남 외 국 어 대 학	9	9	0	0
영 남 이 공 대 학 교	12	9	0	3
영 산 대 학 교	38	28	3	7
영 산 선 학 대 학 교	6	6	0	0
영 진 전 문 대 학 교	2	2	0	0
오 산 대 학 교	12	11	0	1
용 인 대 학 교	10	3	2	5
우 석 대 학 교	11	5	2	4
우 송 대 학 교	12	10	1	1
우 송 정 보 대 학	4	3	1	0
울 산 과 학 대 학 교	7	4	1	2
울 산 대 학 교	17	4	2	11
원 광 보 건 대 학 교	9	7	0	2
유 원 대 학 교	11	7	0	4



기 관 명	청구건수	처 리 현 황		
		전부공개	부분공개	비 공 개
유 한 대 학 교	7	5	0	2
을 지 대 학 교	8	5	2	1
이 화 여 자 대 학 교	31	22	2	7
인 덕 대 학 교	17	17	0	0
인 제 대 학 교	15	13	1	1
인 천 가 톨 릭 대 학 교	8	8	0	0
인 천 대 학 교	56	50	4	2
인 하 공 업 전 문 대 학	11	7	3	1
인 하 대 학 교	16	10	1	5
장 로 회 신 학 대 학 교	2	1	0	1
장 안 대 학 교	9	4	3	2
전 남 대 학 교	98	80	16	2
전 북 과 학 대 학 교	8	7	1	0
전 북 대 학 교	86	77	6	3
전 주 교 육 대 학 교	39	39	0	0
전 주 기 전 대 학	1	1	0	0
전 주 대 학 교	17	8	2	7
제 주 관 광 대 학 교	9	9	0	0
제 주 대 학 교	81	68	11	2
제 주 한 라 대 학 교	5	1	1	3
조 선 간 호 대 학 교	10	9	0	1
조 선 대 학 교	32	21	5	6
조 선 이 공 대 학 교	8	7	0	1
중 앙 대 학 교	47	11	6	30
중 원 대 학 교	1	1	0	0
진 주 교 육 대 학 교	44	43	1	0
진 주 보 건 대 학 교	5	0	0	5
차 의 과 학 대 학 교	8	7	0	1
창 원 대 학 교	57	48	8	1
창 원 문 성 대 학 교	36	35	1	0



기 관 명	청구건수	처 리 현 황		
		전부공개	부분공개	비 공 개
청 암 대 학 교	2	2	0	0
청 주 교 육 대 학 교	44	38	6	0
청 주 대 학 교	26	23	0	3
총 신 대 학 교	21	15	2	4
추 계 예 술 대 학 교	11	10	0	1
춘 천 교 육 대 학 교	39	39	0	0
춘 해 보 건 대 학 교	10	8	0	2
충 남 대 학 교	81	66	14	1
충 북 대 학 교	79	67	10	2
충 북 보 건 과 학 대 학 교	5	5	0	0
충 청 대 학 교	4	4	0	0
침 례 신 학 대 학 교	19	19	0	0
케 이 씨 대 학 교	12	10	0	2
평 택 대 학 교	18	12	2	4
포 향 공 과 대 학 교	20	17	1	2
포 향 대 학 교	12	9	0	3
학 교 법 인 한 국 기 술 교 육 대 학 교	35	26	4	5
학 교 법 인 한 국 플 리 텍	22	20	0	2
한 경 대 학 교	37	31	6	0
한 국 관 광 대 학 교	9	5	0	4
한 국 교 원 대 학 교	44	42	1	1
한 국 교 통 대 학 교	39	36	0	3
한 국 방 송 통 신 대 학 교	47	44	2	1
한 국 복 지 대 학 교	14	14	0	0
한 국 산 업 기 술 대 학 교	13	13	0	0
한 국 성 서 대 학 교	6	5	1	0
한 국 승 강 기 대 학 교	5	5	0	0
한 국 영 상 대 학 교	5	1	2	2
한 국 체 육 대 학 교	37	33	1	3
한 국 항 공 대 학 교	7	2	1	4



기 관 명	청구건수	처 리 현 황		
		전부공개	부분공개	비 공 개
한 국 해 양 대 학 교	34	32	2	0
한 남 대 학 교	16	16	0	0
한 등 대 학 교	9	9	0	0
한 라 대 학 교	2	1	1	0
한 려 대 학 교	7	7	0	0
한 림 대 학 교	14	12	0	2
한 발 대 학 교	40	38	2	0
한 서 대 학 교	16	10	3	3
한 성 대 학 교	14	1	7	6
한 세 대 학 교	7	6	0	1
한 신 대 학 교	11	10	0	1
한 양 대 학 교	39	10	7	22
한 양 여 자 대 학 교	32	29	1	2
한 일 장 신 대 학 교	2	2	0	0
협 성 대 학 교	5	0	3	2
혜 전 대 학 교	6	6	0	0
호 남 대 학 교	21	15	1	5
호 남 신 학 대 학 교	26	24	1	1
호 서 대 학 교	16	6	8	2
호 원 대 학 교	52	4	0	48
홍 익 대 학 교	33	16	11	6



2. 정보공개 청구방법 현황

가. 총괄

단위: 건, (): %

구 분	접수건수*	직접출석	우 편	팩 스	정보통신망
2018년	1,065,549	160,689	18,360	44,834	841,666
	(100)	(15)	(2)	(4)	(79)
2017년	855,021	139,605	15,456	38,058	661,902
	(100)	(16)	(2)	(5)	(77)
2016년	756,342	135,121	14,824	36,060	570,337
	(100)	(18)	(2)	(5)	(75)
2015년	691,963	128,519	18,067	37,488	507,889
	(100)	(19)	(3)	(5)	(73)
2014년	612,856	118,082	16,809	31,017	446,948
	(100)	(19)	(3)	(5)	(73)
2013년	552,066	105,107	15,494	26,009	405,456
	(100)	(19)	(3)	(5)	(73)
2012년	494,707	103,341	14,064	25,786	351,516
	(100)	(21)	(3)	(5)	(71)
2011년	441,590	98,323	15,915	22,120	305,232
	(100)	(22)	(4)	(5)	(69)
2010년	421,813	99,010	18,325	21,454	283,024
	(100)	(24)	(4)	(5)	(67)
2009년	398,163	104,782	15,879	16,734	260,768
	(100)	(26)	(4)	(4)	(66)
2008년	291,339	93,877	13,238	10,591	173,633
	(100)	(32)	(5)	(3)	(60)
2007년	235,230	91,551	15,046	7,185	121,448
	(100)	(39)	(6)	(3)	(52)



구 분	접수건수*	직접출석	우 편	팩 스	정보통신망
2006년	150,582	75,127	10,539	4,597	60,319
	(100)	(50)	(7)	(3)	(40)
2005년	130,841	74,742	9,046	2,954	44,099
	(100)	(57)	(7)	(2)	(34)
2004년	104,024	65,825	7,159	2,481	28,559
	(100)	(63)	(7)	(2)	(28)
2003년	192,295	161,785	7,873	2,166	20,471
	(100)	(84)	(4)	(1)	(11)
2002년	108,147	79,054	7,458	2,285	19,350
	(100)	(73)	(7)	(2)	(18)
2001년	86,086	55,793	5,781	2,410	22,102
	(100)	(65)	(7)	(3)	(25)
2000년	61,586	46,712	6,123	2,507	6,244
	(100)	(76)	(10)	(4)	(10)
1999년	42,930	36,973	3,494	1,265	1,198
	(100)	(86)	(8)	(3)	(3)
1998년	26,338	23,980	2,028	256	74
	(100)	(91)	(8)	(1)	(0)

* 접수건수 : 민원·단순질의·타기관이송 등을 포함한 건수



나. 중앙행정기관

연도별 현황

〈중앙행정기관*〉

단위: 건, (): %

구 분	접수건수	직접출석	우 편	팩 스	정보통신망
2018년	264,611	70,163	7,714	1,223	185,511
	(100)	(27)	(3)	(0)	(70)
2017년	212,579	60,754	6,830	1,070	143,925
	(100)	(29)	(3)	(0)	(68)
2016년	179,288	53,390	5,963	956	118,979
	(100)	(30)	(3)	(1)	(66)
2015년	158,666	50,321	6,281	1,167	100,897
	(100)	(32)	(4)	(1)	(63)
2014년	139,659	45,569	6,018	1,330	86,742
	(100)	(33)	(4)	(1)	(62)
2013년	131,862	38,787	5,206	924	86,945
	(100)	(29)	(4)	(1)	(66)
2012년	107,176	34,822	4,767	929	66,658
	(100)	(33)	(4)	(1)	(62)
2011년	93,477	29,230	4,819	817	58,611
	(100)	(31)	(5)	(1)	(63)
2010년	91,324	30,579	4,291	870	55,584
	(100)	(33)	(5)	(1)	(61)
2009년	82,808	32,353	4,066	1,280	45,104
	(100)	(39)	(5)	(2)	(54)
2008년	60,262	24,864	3,522	1,122	30,754
	(100)	(41)	(6)	(2)	(51)

* 2008년부터 '중앙행정기관'과 '공공기관'의 정보공개 청구방법별 현황을 구분 작성



〈중앙행정기관 및 공공기관**〉

단위: 건, (): %

구 분	접수건수	직접출석	우 편	팩 스	정보통신망
2007년	81,210	41,576	12,615	4,558	22,461
	(100)	(51)	(15)	(6)	(28)
2006년	57,881	34,035	8,058	2,579	13,209
	(100)	(59)	(14)	(4)	(23)
2005년	47,294	29,634	5,577	1,654	10,429
	(100)	(63)	(12)	(3)	(22)
2004년	42,497	26,569	3,792	1,180	10,956
	(100)	(62)	(9)	(3)	(26)
2003년	142,294	128,653	5,417	939	7,285
	(100)	(90)	(4)	(1)	(5)
2002년	61,527	48,434	4,600	1,125	7,368
	(100)	(79)	(7)	(2)	(12)
2001년	38,562	24,115	2,756	819	10,872
	(100)	(63)	(7)	(2)	(28)
2000년	24,843	17,892	2,599	697	3,655
	(100)	(72)	(10)	(3)	(15)
1999년	13,326	9,811	1,900	531	1,084
	(100)	(74)	(14)	(4)	(8)
1998년	7,385	6,176	1,076	95	38
	(100)	(84)	(15)	(1)	(0)

** 2008년 이전은 '중앙행정기관'과 '공공기관'의 정보공개 청구 및 처리 현황을 통합 작성

기관별 현황

단위: 건

기 관 명	접수건수	직접출석	우 편	팩 스	정보통신망
소 계(중앙)	264,611	70,163	7,714	1,223	185,511
감 사 원	930	17	34	4	875
개 인 정 보 보 호 위 원 회	388	1	0	0	387
경 찰 청	118,463	37,322	2,031	233	78,877
고 용 노 동 부	11,681	2,034	116	457	9,074
공 정 거 래 위 원 회	1,145	66	23	6	1,050
과 학 기 술 정 보 통 신 부	3,492	114	265	10	3,103
관 세 청	1,943	48	16	8	1,871



기 관 명	접수건수	직접출석	우 편	팩 스	정보통신망
교 육 부	2,273	96	27	0	2,150
국 가 보 훈 처	3,459	913	74	41	2,431
국 가 안 보 실	391	1	3	0	387
국 무 조 정 실	565	24	19	1	521
국 무 총 리 비 서 실	445	7	16	0	422
국 민 권 익 위 원 회	1,486	91	90	11	1,294
국 방 부	3,056	162	75	27	2,792
국 세 청	9,061	3,753	507	128	4,673
국 토 교 통 부	7,214	246	236	50	6,682
금 융 위 원 회	898	20	27	1	850
기 상 청	521	5	9	0	507
기 획 재 정 부	1,233	44	41	2	1,146
농 립 축 산 식 품 부	2,275	197	28	23	2,027
농 촌 진 흥 청	614	12	2	4	596
대 검 찰 청	16,312	1,793	1,364	44	13,111
대 통 령 경 호 처	346	1	4	0	341
대 통 령 비 서 실	2,206	23	38	0	2,145
문 화 재 청	1,013	6	20	7	980
문 화 체 육 관 광 부	2,456	58	44	3	2,351
민주평화통일자문회의사무처	266	1	2	0	263
방 송 통 신 위 원 회	517	0	14	3	500
방 위 사 업 청	535	1	6	0	528
법 무 부	28,844	22,165	1,907	59	4,713
법 제 처	719	9	95	0	615
병 무 청	1,427	49	21	9	1,348
보 건 복 지 부	3,262	56	70	18	3,118
부마민주항쟁진상규명및관련자명예회복심의위원회	9	2	6	0	1
산 림 청	1,510	44	29	14	1,423
산 업 통 상 자 원 부	1,262	25	25	9	1,203
새 만 금 개 발 청	273	1	2	0	270
소 방 청	4,946	31	26	2	4,887



기 관 명	접수건수	직접출석	우 편	팩 스	정보통신망
식 품 의 약 품 안 전 처	4,243	34	30	1	4,178
여 성 가 족 부	849	2	8	2	837
외 교 부	1,087	56	24	3	1,004
원 자 력 안 전 위 원 회	338	2	2	0	334
인 사 혁 신 처	1,169	13	27	6	1,123
조 달 청	599	47	13	3	536
중 소 벤 처 기 업 부	763	13	10	0	740
통 계 청	1,552	4	7	0	1,541
통 일 부	640	3	9	1	627
특 허 청	394	3	4	0	387
해 양 경 찰 청	2,524	271	32	8	2,213
해 양 수 산 부	1,641	80	29	4	1,528
행 정 안 전 부	7,092	145	162	7	6,778
행정중심복합도시건설청	775	10	3	0	762
환 경 부	3,509	42	42	14	3,411



다. 지방자치단체

연도별 현황

단위: 건, (): %

구 분	접수건수	직접출석	우 편	팩 스	정보통신망
2018년	581,878	65,713	4,709	2,386	509,070
	(100)	(11)	(1)	(0)	(88)
2017년	474,127	57,554	3,711	2,130	410,732
	(100)	(12)	(1)	(0)	(87)
2016년	434,618	60,195	3,891	1,888	368,644
	(100)	(14)	(1)	(0)	(85)
2015년	413,785	57,810	6,624	3,437	345,914
	(100)	(14)	(2)	(1)	(83)
2014년	379,139	57,169	5,420	4,352	312,198
	(100)	(15)	(2)	(1)	(82)
2013년	327,199	50,783	4,187	4,395	267,834
	(100)	(16)	(1)	(1)	(82)
2012년	315,637	49,400	4,239	3,287	258,711
	(100)	(16)	(1)	(1)	(82)
2011년	278,992	49,720	5,402	2,665	221,205
	(100)	(18)	(2)	(1)	(79)
2010년	264,648	50,336	7,290	2,866	204,156
	(100)	(19)	(3)	(1)	(77)
2009년	251,870	54,611	3,626	2,920	190,713
	(100)	(22)	(1)	(1)	(76)
2008년	182,077	53,373	3,316	1,885	123,503
	(100)	(29)	(2)	(1)	(68)
2007년	140,846	49,202	2,068	1,974	87,602
	(100)	(35)	(2)	(1)	(62)
2006년	87,948	40,227	2,209	1,781	43,731
	(100)	(46)	(3)	(2)	(49)
2005년	80,176	44,528	3,105	1,002	31,541
	(100)	(56)	(4)	(1)	(39)
2004년	59,328	38,721	2,914	1,065	16,628
	(100)	(62)	(5)	(2)	(28)



구 분	접수건수	직접출석	우 편	팩 스	정보통신망
2003년	48,191	32,577	2,312	1,144	12,158
	(100)	(68)	(5)	(2)	(25)
2002년	44,938	30,133	2,463	1,002	11,340
	(100)	(67)	(6)	(2)	(25)
2001년	45,844	31,138	2,755	1,431	10,520
	(100)	(68)	(6)	(3)	(23)
2000년	35,462	28,242	3,315	1,673	2,232
	(100)	(80)	(9)	(5)	(6)
1999년	28,831	26,697	1,329	697	108
	(100)	(93)	(5)	(2)	(0)
1998년	18,424	17,507	729	153	35
	(100)	(95)	(4)	(1)	(0)

기관별 현황

단위: 건

기 관 명	접수건수	직접출석	우 편	팩 스	정보통신망
소 계(시·도)	581,878	65,713	4,709	2,386	509,070
서울특별시	90,671	9,282	438	267	80,684
부산광역시	33,890	3,628	313	107	29,842
대구광역시	18,004	2,060	273	54	15,617
인천광역시	29,233	3,779	192	82	25,180
광주광역시	12,725	1,481	110	52	11,082
대전광역시	14,270	2,208	82	41	11,939
울산광역시	10,645	1,201	70	21	9,353
세종특별자치시	2,821	192	20	5	2,604
경기도	126,894	15,882	818	565	109,629
강원도	32,881	3,566	310	129	28,876
충청북도	26,422	2,404	148	145	23,725
충청남도	34,656	3,808	204	73	30,571
전라북도	28,576	2,668	267	132	25,509
전라남도	36,147	4,044	504	120	31,479
경상북도	41,541	3,877	548	179	36,937
경상남도	33,973	4,302	360	216	29,095
제주특별자치도	8,529	1,331	52	198	6,948



라. 교육청

연도별 현황

단위: 건, (): %

구 분	접수건수	직접출석	우 편	팩 스	정보통신망
2018년	37,856	3,408	3,202	197	31,049
	(100)	(9)	(8)	(1)	(82)
2017년	34,143	2,326	1,812	210	29,795
	(100)	(7)	(5)	(1)	(87)
2016년	28,025	2,618	1,238	184	23,985
	(100)	(9)	(4)	(1)	(86)
2015년	23,337	1,530	1,307	223	20,277
	(100)	(6)	(6)	(1)	(87)
2014년	21,995	1,509	855	240	19,391
	(100)	(6)	(4)	(1)	(89)
2013년	25,844	1,433	670	226	23,515
	(100)	(5)	(3)	(1)	(91)
2012년	16,490	1,076	232	414	14,768
	(100)	(7)	(1)	(2)	(90)
2011년	18,107	603	300	274	16,930
	(100)	(3)	(2)	(2)	(93)
2010년	20,084	713	596	1,783	16,992
	(100)	(3.5)	(3)	(9)	(84.5)
2009년	19,251	914	230	266	17,841
	(100)	(5)	(1)	(1)	(93)
2008년	15,534	522	232	319	14,461
	(100)	(3)	(2)	(2)	(93)
2007년	13,174	773	363	653	11,385
	(100)	(6)	(3)	(5)	(86)
2006년	4,753	865	272	237	3,379
	(100)	(18)	(6)	(5)	(71)
2005년	3,371	580	364	298	2,129
	(100)	(17)	(11)	(9)	(63)
2004년	2,199	535	453	236	975
	(100)	(24)	(21)	(44)	(11)



구 분	접수건수	직접출석	우 편	팩 스	정보통신망
2003년	1,810	555	144	83	1,028
	(100)	(31)	(8)	(5)	(57)
2002년	1,682	487	395	158	642
	(100)	(29)	(24)	(9)	(38)
2001년	1,680	540	270	160	710
	(100)	(32)	(16)	(10)	(42)
2000년	1,281	578	209	137	357
	(100)	(45)	(16)	(11)	(28)
1999년	773	465	265	37	6
	(100)	(60)	(34)	(5)	(1)
1998년	529	297	223	8	1
	(100)	(56)	(42)	(2)	(0)

기관별 현황

단위 : 건

기 관 명	접수건수	직접출석	우 편	팩 스	정보통신망
소 계(교육청)	37,856	3,408	3,202	197	31,049
서울특별시교육청	4,726	234	266	3	4,223
부산광역시교육청	1,484	120	136	3	1,225
대구광역시교육청	1,918	122	114	4	1,678
인천광역시교육청	1,672	150	151	3	1,368
광주광역시교육청	1,334	224	348	18	744
대전광역시교육청	1,132	141	81	21	889
울산광역시교육청	706	35	47	1	623
세종특별자치시교육청	701	50	34	3	614
경기도교육청	8,674	1,070	447	48	7,109
강원도교육청	2,021	124	150	4	1,743
충청북도교육청	1,399	82	89	2	1,226
충청남도교육청	2,015	220	195	20	1,580
전라북도교육청	1,889	265	335	12	1,277
전라남도교육청	2,435	230	389	8	1,808
경상북도교육청	2,524	91	193	30	2,210
경상남도교육청	2,359	168	152	8	2,031
제주특별자치도교육청	867	82	75	9	701



마. 공공기관

연도별 현황

단위: 건, (): %

구 분	접수건수	직접출석	우 편	팩 스	정보통신망
2018년	181,204	21,405	2,735	41,028	116,036
	(100)	(12)	(1)	(23)	(64)
2017년	134,172	18,971	3,103	34,648	77,450
	(100)	(14)	(2)	(26)	(58)
2016년	114,411	18,918	3,732	33,032	58,729
	(100)	(17)	(3)	(29)	(51)
2015년	96,175	18,858	3,855	32,661	40,801
	(100)	(20)	(4)	(34)	(42)
2014년	72,063	13,835	4,516	25,095	28,617
	(100)	(19)	(6)	(35)	(40)
2013년	67,161	14,104	5,431	20,464	27,162
	(100)	(21)	(8)	(30)	(41)
2012년	55,404	18,043	4,826	21,156	11,379
	(100)	(33)	(9)	(38)	(20)
2011년	51,014	18,770	5,394	18,364	8,486
	(100)	(37)	(11)	(36)	(17)
2010년	45,757	17,382	6,148	15,935	6,292
	(100)	(38)	(13)	(35)	(14)
2009년	44,236	16,899	7,957	12,268	7,112
	(100)	(38)	(18)	(28)	(16)
2008년	33,466	15,118	6,128	7,265	4,915
	(100)	(45)	(18)	(22)	(15)

* 2008년 이전의 '공공기관'의 정보공개 청구방법별 현황은 '중앙행정기관'에 통합되어 작성됨



기관별 현황

단위: 건

구 분	접수건수	직접출석	우 편	팩 스	정보통신망
소 계(공공기관)	181,204	21,405	2,735	41,028	116,036
(사) 고 흥 군 교 육 발 전 위 원 회	55	0	0	0	55
(사) 구 미 중 소 기 업 협 의 회	56	0	0	0	56
(사) 울진군종합자원봉사센터	45	0	0	0	45
(사) 제 주 컨 벤 션 부 로	45	0	0	0	45
(사) 합천군교육발전위원회	46	0	0	0	46
(재) 5.18 기 념 재 단	64	1	1	0	62
(재) 강 릉 과 학 산 업 진 흥 원	63	0	0	0	63
(재) 강 릉 문 화 재 단	68	0	0	0	68
(재) 강 원 테 크 노 파 크	67	0	0	0	67
(재) 거 창 화 강 석 연 구 센 터	60	0	0	0	60
(재) 경 기 테 크 노 파 크	74	0	0	0	74
(재) 경남고성공룡세계엑스포조직위원회	63	0	0	0	63
(재) 경 남 로 봇 랜 드 재 단	64	0	0	0	64
(재) 경 남 테 크 노 파 크	9	0	0	0	9
(재) 경북IT융합산업기술원	59	0	0	0	59
(재) 경 북 장 학 회	60	1	0	0	59
(재) 경북천연염색산업연구원	57	0	0	0	57
(재) 경 북 테 크 노 파 크	67	1	0	0	66
(재) 경북하이브리드부품연구원	59	1	0	0	58
(재) 경북해양바이오산업연구원	62	1	0	0	61
(재) 경상남도람사르환경재단	63	0	0	0	63
(재) 경 상 북 도 경 제 진 흥 원	65	1	0	0	64
(재) 경상북도문화콘텐츠진흥원	65	1	0	0	64
(재) 경상북도여성정책개발원	63	1	0	0	62
(재) 경 주 문 화 재 단	63	1	0	0	62
(재) 경 주 시 장 학 회	57	0	0	0	57
(재) 고 양 국 제 꽃 박 람 회	59	2	0	0	57
(재) 공 주 시 한 마 음 장 학 회	56	0	0	0	56



구 분	접수건수	직접출석	우 편	팩 스	정보통신망
(재) 과 천 시 애 향 장 학 회	57	0	0	0	57
(재) 광 명 시 청 소 년 재 단	86	1	0	0	85
(재) 광양시사랑나눔복지재단	55	0	0	0	55
(재) 광주광역시경제고용진흥원	69	0	1	0	68
(재) 광주광역시광주여성재단	65	0	2	0	63
(재) 광 주 그 린 카 진 흥 원	58	0	0	0	58
(재) 광 주 발 전 연 구 원	56	0	0	0	56
(재) 광주정보문화산업진흥원	76	0	0	0	76
(재) 광 주 테 크 노 파 크	65	0	0	0	65
(재) 광 주 평 생 교 육 진 흥 원	60	0	0	0	60
(재) 국 제 기 후 환 경 센 터	61	0	0	0	61
(재) 금산국제인삼약초연구소	55	0	0	0	55
(재) 김 해 문 화 재 단	68	0	0	0	68
(재) 나주시천연염색문화재단	54	0	0	0	54
(재) 남 해 마 늘 연 구 소	55	0	0	0	55
(재) 녹 색 에 너 지 연 구 원	58	0	0	0	58
(재) 달 성 문 화 재 단	58	0	0	0	58
(재) 대 구 경 복 연 구 원	64	1	0	0	63
(재) 대구광역시동구문화재단	60	0	0	0	60
(재) 대구광역시북구청소년회관	56	0	0	0	56
(재) 대구광역시중구도심재생문화재단	56	0	0	0	56
(재) 대 구 테 크 노 파 크	64	0	0	0	64
(재) 대 전 경 제 통 상 진 흥 원	66	0	0	0	66
(재) 대전고암미술문화재단	63	0	0	0	63
(재) 대전인재육성장학재단	60	0	0	0	60
(재) 대 전 효 문 화 진 흥 원	63	0	0	0	63
(재) 대한건설기계안전관리원	50	0	0	0	50
(재) 동 래 장 학 회	50	0	0	0	50
(재) 마 포 문 화 재 단	53	0	0	0	53
(재) 목 포 문 화 재 단	54	0	0	0	54
(재) 바 이 오 2 1 센 터	51	0	0	0	51



구 분	접수건수	직접출석	우 편	팩 스	정보통신망
(재) 백 운 장 학 회	50	0	0	0	50
(재) 보 성 군 장 학 재 단	50	0	0	0	50
(재) 부 산 경 제 진 흥 원	65	0	0	0	65
(재) 부산광역시도시재생지원센터	12	0	0	0	12
(재) 부 산 디 자 인 센 터	56	0	0	0	56
(재) 부 산 문 화 재 단	61	0	0	0	61
(재) 부 산 복 지 개 발 원	58	0	0	0	58
(재) 부산인재평생교육진흥원	25	0	0	0	25
(재) 부 산 정 보 산 업 진 흥 원	63	0	0	0	63
(재) 부 산 테 크 노 파 크	61	0	0	0	61
(재) 부 천 문 화 재 단	64	0	0	0	64
(재) 부 천 산 업 진 흥 재 단	54	0	0	0	54
(재) 사 천 문 화 재 단	60	0	0	0	60
(재) 사천시인재육성장학재단	54	0	0	0	54
(재) 서 울 시 립 교 향 악 단	65	0	1	0	64
(재) 서울특별시평생교육진흥원	65	0	0	0	65
(재) 성 남 산 업 진 흥 원	69	1	0	0	68
(재) 송파구인재육성장학재단	48	0	0	0	48
(재) 수 원 사 랑 장 학 재 단	53	0	0	0	53
(재) 수 원 시 국 제 교 류 센 터	54	0	0	0	54
(재) 순천시인재육성장학회	48	0	0	0	48
(재) 스크립스코리아항체연구원	49	0	0	0	49
(재) 신라문화유산연구원	49	0	0	0	49
(재) 아 산 문 화 재 단	57	1	0	0	56
(재) 안 산 문 화 재 단	76	5	0	0	71
(재) 안 산 시 청 소 년 수 련 관	52	0	0	0	52
(재) 안 양 문 화 예 술 재 단	66	3	0	0	63
(재) 연구개발특구진흥재단	73	0	0	0	73
(재) 영 암 문 화 재 단	47	0	0	0	47
(재) 영 월 산 업 진 흥 원	4	0	0	0	4
(재) 영월청정소재산업진흥원	44	0	0	0	44



구 분	접수건수	직접출석	우 편	팩 스	정보통신망
(재) 영 화 의 전 당	52	0	0	0	52
(재) 오 산 문 화 재 단	66	3	0	0	63
(재) 용인시디지털산업진흥원	55	0	0	0	55
(재) 용인시자원봉사센터	52	0	0	0	52
(재) 용인시축구센터	54	0	0	0	54
(재) 우체국시설관리단	106	2	1	0	103
(재) 울산경제진흥원	52	0	0	0	52
(재) 울진군장학재단	46	0	0	0	46
(재) 원주문화재단	58	0	0	0	58
(재) 원주의료기기테크노밸리	36	0	0	0	36
(재) 인천광역시부평구문화재단	61	0	0	0	61
(재) 인 천 문 화 재 단	63	0	0	0	63
(재) 장애인기업종합지원센터	47	0	0	0	47
(재) 장흥군버섯산업연구원	48	0	0	0	48
(재) 전 남 복 지 재 단	53	0	2	0	51
(재) 전남생물산업진흥원	56	3	0	0	53
(재) 전남여성플라자	49	0	0	0	49
(재) 전남인재육성재단	49	0	0	0	49
(재) 전남테크노파크	55	0	0	0	55
(재) 전라남도문화산업진흥원	51	0	0	0	51
(재) 전라남도청소년미래재단	51	0	0	0	51
(재) 전라북도경제통상진흥원	109	0	1	0	108
(재) 전라북도국제교류센터	28	0	0	0	28
(재) 전라북도문화관광재단	44	0	0	0	44
(재) 전라북도생물산업진흥원	58	1	2	0	55
(재) 전북여성교육문화센터	51	0	0	0	51
(재) 전 북 연 구 원	55	1	0	0	54
(재) 전 북 테 크 노 파 크	55	0	0	0	55
(재) 전주농생명소재연구원	50	0	0	0	50
(재) 전주인재육성재단	48	0	0	0	48
(재) 정 동 극 장	59	0	0	0	59



구 분	접수건수	직접출석	우 편	팩 스	정보통신망
(재) 정 선 아 리 랑 문 화 재 단	47	0	0	0	47
(재) 제 주 테 크 노 파 크	59	1	0	0	58
(재) 제 천 시 인 재 육 성 재 단	46	0	0	0	46
(재) 중 소 기 업 연 구 원	72	0	2	0	70
(재) 중원문화체육관광진흥재단	11	0	0	0	11
(재) 천 안 사 랑 장 학 재 단	53	0	0	0	53
(재) 철원플라즈마산업기술연구원	47	0	0	0	47
(재) 체 육 인 재 육 성 재 단	46	0	0	0	46
(재) 춘 천 시 문 화 재 단	64	0	0	0	64
(재) 충 남 문 화 산 업 진 흥 원	61	0	1	0	60
(재) 충 남 연 구 원	64	1	1	0	62
(재) 충 남 테 크 노 파 크	62	0	1	0	61
(재) 충 북 문 화 재 단	54	1	0	0	53
(재) 충청남도여성정책개발원	55	0	1	0	54
(재) 충청남도청소년진흥원	57	0	1	0	56
(재) 충청북도문화재연구원	50	0	0	0	50
(재) 충청북도지식산업진흥원	52	0	0	0	52
(재) 평택시청소년재단	36	0	0	0	36
(재) 포물리원국제자동차경주대회조직위원회	48	0	0	0	48
(재) 포 향 문 화 재 단	53	0	0	0	53
(재) 포 향 테 크 노 파 크	49	0	0	0	49
(재) 하 동 녹 차 연 구 소	50	0	0	0	50
(재) 한 국 보 육 진 흥 원	68	0	0	0	68
(재) 한국스마트그리드사업단	56	0	0	0	56
(재) 한국여성과학기술인지원센터	62	0	1	0	61
(재) 한 국 여 성 수 련 원	51	0	0	0	51
(재) 한 국 여 성 인 권 진 흥 원	78	0	0	0	78
(재) 한 국 장 애 인 개 발 원	80	1	2	0	77
(재) 한 국 저 작 권 보 호 원	62	0	0	0	62
(재) 한 국 전 통 문 화 전 당	4	0	0	0	4
(재) 한 국 학 호 남 진 흥 원	4	0	0	0	4



구 분	접수건수	직접출석	우 편	팩 스	정보통신망
(재) 한 국 한 방 산 업 진 흥 원	50	0	0	0	50
(재) 한국형수치예보모델개발사업단	54	0	0	0	54
(재) 한 식 진 흥 원	62	1	0	0	61
(재) 한 일 산 업 기 술 협 력 재 단	51	0	0	0	51
(재) 흥 천 메 디 칼 허 브 연 구 소	50	0	0	0	50
(재) 화 순 장 학 회	49	0	0	0	49
(주) 강 릉 농 산 물 도 매 시 장	62	0	0	0	62
(주) 강 원 랜 드	160	1	5	0	154
(주) 대 천 리 조 트	52	1	0	0	51
(주) 부 산 향 보 안 공 사	66	0	0	0	66
(주) 에 스 알	89	0	0	0	89
(주) 엑 스 코	31	1	0	0	30
(주) 워 터 웨 이 플 러 스	57	0	0	0	57
(주) 중 소 기 업 유 통 센 터	74	0	0	0	74
(주) 한 국 가 스 기 술 공 사	101	0	2	0	99
(주) 한 국 건 설 관 리 공 사	83	1	0	0	82
2015광주하계유니버시아드대회조직위원회	53	0	0	0	53
8 8 관 광 개 발(주)	74	0	0	0	74
A P E C 기 후 센 터	63	0	0	0	63
I O M 이 민 정 책 연 구 원	58	0	0	0	58
가 축 위 생 방 역 지 원 본 부	80	0	0	0	80
가 평 균 시 설 관 리 공 단	89	2	0	0	87
강 남 구 도 시 관 리 공 단	98	0	0	0	98
강 남 문 화 재 단	65	0	0	0	65
강 릉 관 광 개 발 공 사	71	0	0	0	71
강 릉 원 주 대 학 교 치 과 병 원	63	0	0	0	63
강 북 구 도 시 관 리 공 단	94	0	0	0	94
강 서 구 시 설 관 리 공 단	101	2	0	0	99
강 서 문 화 원	58	0	0	0	58
강 원 대 학 교 병 원	59	2	1	1	55
강 원 도 강 릉 의 료 원	25	0	0	0	25



구 분	접수건수	직접출석	우 편	팩 스	정보통신망
강 원 도 개 발 공 사	86	0	0	0	86
강 원 도 농 수 특 산 물 진 품 센 터	62	0	0	0	62
강 원 도 삼 척 의 료 원	29	0	1	0	28
강 원 도 속 초 의 료 원	26	0	0	0	26
강 원 도 영 월 의 료 원	25	0	0	0	25
강 원 도 원 주 의 료 원	28	0	0	0	28
강 원 신 용 보 증 재 단	69	0	0	0	69
강 원 인 재 육 성 재 단	61	0	0	0	61
강 화 고 려 역 사 재 단	59	0	0	0	59
강 화 군 시 설 관 리 공 단	80	1	0	0	79
거 제 시 문 화 예 술 재 단	64	0	0	0	64
거 제 해 양 관 광 개 발 공 사	78	0	0	0	78
건 강 보 험 심 사 평 가 원	1,346	43	9	95	1,199
건 설 근 로 자 공 제 회	95	0	0	0	95
게 임 물 관 리 위 원 회	139	1	4	0	134
경 기 관 광 공 사	94	2	0	0	92
경 기 대 진 테 크 노 파 크	67	0	0	0	67
경 기 도 사 회 복 지 공 제 회	63	0	0	0	63
경기도수원월드컵경기장관리재단	73	0	0	0	73
경 기 도 시 공 사	245	5	3	0	237
경 기 도 의 료 원	60	0	0	0	60
경 기 도 장 애 인 체 육 회	74	0	0	0	74
경 기 도 청 소 년 수 련 원	71	0	0	0	71
경 기 도 체 육 회	88	1	0	0	87
경 기 복 지 재 단	68	0	0	0	68
경 기 신 용 보 증 재 단	99	1	0	0	98
경 기 콘 텐 츠 진 흥 원	77	0	0	0	77
경 기 평 생 교 육 진 흥 원	72	0	0	0	72
경 기 평 택 향 만 공 사	95	0	0	0	95
경 남 개 발 공 사	104	1	1	0	102
경 남 신 용 보 증 재 단	75	0	0	0	75



구 분	접수건수	직접출석	우 편	팩 스	정보통신망
경 북 대 학 교 병 원	56	1	1	0	54
경 북 대 학 교 치 과 병 원	34	0	0	0	34
경 북 신 용 보 증 재 단	68	1	0	0	67
경북차량용임베디드기술연구원	61	0	0	0	61
경 상 남 도 마 산 의 료 원	27	0	0	0	27
경상남도청소년지원재단	67	0	0	0	67
경 상 대 학 교 병 원	61	3	1	0	57
경 상 북 도 개 발 공 사	113	7	1	0	105
경 상 북 도 김 천 의 료 원	31	1	0	0	30
경 상 북 도 문 화 관 광 공 사	86	1	0	0	85
경 상 북 도 안 동 의 료 원	33	1	0	0	32
경 상 북 도 청 소 년 진 흥 원	62	1	0	0	61
경 상 북 도 포 향 의 료 원	31	2	2	0	27
경 제 인 문 사 회 연 구 회	74	0	0	0	74
경 주 시 시 설 관 리 공 단	73	0	0	0	73
계 양 문 화 원	57	0	0	0	57
고 래 문 화 재 단	63	0	0	0	63
고 성 군 교 육 발 전 위 원 회	55	0	0	0	55
고 양 도 시 관 리 공 사	100	2	0	0	98
고 양 문 화 재 단	80	5	0	0	75
고 양 지 식 정 보 산 업 진 흥 원	66	2	0	0	64
공 무 원 연 금 공 단	583	21	16	22	524
과 천 시 시 설 관 리 공 단	83	1	0	0	82
과 학 기 술 정 책 연 구 원	72	0	0	0	72
광 명 도 시 공 사	91	2	0	0	89
광 양 만 권 경 제 자 유 구 역 청	72	1	0	0	71
광 주 과 학 기 술 원	74	1	1	0	72
광주광역시광산구시설관리공단	71	0	1	0	70
광주광역시교통약자이동지원센터	62	0	0	0	62
광 주 광 역 시 도 시 공 사	145	13	0	0	132
광 주 광 역 시 도 시 철 도 공 사	113	0	2	0	111



구 분	접수건수	직접출석	우 편	팩 스	정보통신망
광 주 도 시 관 리 공 사	76	1	0	0	75
광 주 북 지 재 단	63	1	0	0	62
광 주 신 용 보 증 재 단	75	0	0	0	75
광 주 전 남 연 구 원	67	1	0	0	66
광 주 환 경 공 단	83	0	2	0	81
광 진 구 시 설 관 리 공 단	36	1	0	0	35
구 로 구 시 설 관 리 공 단	30	0	0	0	30
구 로 문 화 원	54	0	0	0	54
구 로 문 화 재 단	65	0	0	0	65
구 리 농 수 산 물 공 사	64	0	0	0	64
구 리 도 시 공 사	75	2	0	0	73
구 리 시 종 합 사 회 복 지 관	55	0	0	0	55
구 미 시 설 공 단	74	1	0	0	73
국 가 과 학 기 술 연 구 회	88	1	1	0	86
국 가 수 리 과 학 연 구 소	62	1	0	0	61
국 가 평 생 교 육 진 흥 원	97	2	3	0	92
국 가 핵 융 합 연 구 소	67	0	0	0	67
국 립 공 원 공 단	323	35	20	0	268
국 립 광 주 과 학 관	74	0	0	0	74
국 립 대 구 과 학 관	69	0	0	0	69
국 립 박 물 관 문 화 재 단	21	0	0	0	21
국 립 부 산 과 학 관	72	0	0	0	72
국 립 생 태 원	122	2	0	0	120
국 립 암 센 터	87	0	0	0	87
국 립 중 앙 의 료 원	62	1	2	0	59
국 립 해 양 박 물 관	75	0	0	0	75
국 립 해 양 생 물 자 원 관	120	0	0	0	120
국 민 건 강 보 험 공 단	1,737	143	34	51	1,509
국 민 생 활 체 육 회	70	0	0	0	70
국 민 연 금 공 단	427	32	7	1	387
국 방 과 학 연 구 소	108	0	2	0	106



구 분	접수건수	직접출석	우 편	팩 스	정보통신망
국 방 기 술 품 질 원	77	0	0	0	77
국 방 전 직 교 육 원	68	0	0	0	68
국 제 방 송 교 류 재 단	76	0	0	0	76
국 제 식 물 검 역 인 증 원	59	0	0	0	59
국 토 교 통 과 학 기 술 진 흥 원	112	0	0	0	112
국 토 연 구 원	93	0	0	0	93
군 포 문 화 재 단	69	1	0	0	68
군 포 시 시 설 관 리 공 단	78	0	0	0	78
그 랜 드 코 리 아 레 저(주)	79	0	0	0	79
근 로 복 지 공 단	65,535	19,159	1,724	40,672	3,980
금 용 감 독 원	1,384	178	47	22	1,137
기 술 보 증 기 금	158	2	2	0	154
기 장 군 도 시 관 리 공 단	65	0	0	0	65
기 초 과 학 연 구 원	76	0	2	0	74
김 대 중 컨 벤 션 센 터	64	0	0	0	64
김 포 도 시 공 사	78	0	0	0	78
김 포 복 지 재 단	57	0	0	0	57
김 포 시 시 설 관 리 공 단	75	0	0	0	75
김 해 시 도 시 개 발 공 사	82	0	0	0	82
나 주 교 육 진 흥 재 단	50	0	0	0	50
남 북 교 류 협 력 지 원 협 회	61	0	0	0	61
남 양 주 도 시 공 사	90	2	0	0	88
노 사 발 전 재 단	78	0	0	0	78
노 원 교 육 복 지 재 단	54	0	0	0	54
녹 색 사 업 단	54	0	0	0	54
농 립 수 산 식 품 교 육 문 화 정 보 원	97	1	0	0	96
농 립 식 품 기 술 기 획 평 가 원	78	0	1	0	77
농 업 기 술 실 용 화 재 단	88	1	0	0	87
농 업 정 책 보 험 금 용 원	75	0	1	0	74
농 업 회 사 법 인(주) 동 부 팜	56	0	0	0	56
농 업 회 사 법 인 순 창 장 류 주 식 회 사	54	0	0	0	54



구 분	접수건수	직접출석	우 편	팩 스	정보통신망
농업회사법인신안그린유통주식회사	53	0	0	0	53
단 양 관 광 관 리 공 단	58	0	0	0	58
달 성 군 노 인 복 지 관	53	0	0	0	53
달 성 군 시 설 관 리 공 단	67	1	0	0	66
달 성 군 청 소 년 센 터	54	0	0	0	54
대 구 경 북 과 학 기 술 원	86	1	0	0	85
대구경북첨단의료산업진흥재단	43	0	0	0	43
대구광역시교통연수원	58	0	0	0	58
대구광역시서구장학회	54	0	0	0	54
대구광역시시설관리공단	104	1	0	0	103
대 구 도 시 공 사	241	45	5	7	184
대 구 도 시 철 도 공 사	132	1	1	0	130
대 구 신 용 보 증 재 단	70	0	0	0	70
대 구 의 료 원	40	2	1	0	37
대 구 환 경 공 단	82	1	0	0	81
대 외 경 제 정 책 연 구 원	71	0	1	0	70
대전광역시도시철도공사	114	2	0	0	112
대전광역시생활체육회	59	0	0	0	59
대전광역시시설관리공단	105	1	0	0	104
대전광역시장애인체육회	59	0	0	0	59
대 전 광 역 시 체 육 회	59	0	0	0	59
대 전 도 시 공 사	175	6	11	2	156
대 전 마 케 팅 공 사	82	0	0	0	82
대 전 복 지 재 단	66	0	0	0	66
대 전 신 용 보 증 재 단	71	0	0	0	71
대 전 테 크 노 파 크	72	0	0	0	72
대 전 평 생 교 육 진 흥 원	68	0	0	0	68
대 한 무 역 투 자 진 흥 공 사	168	1	1	0	166
대 한 법 률 구 조 공 단	273	1	2	0	270
대 한 석 탄 공 사	94	0	0	0	94
대 한 장 애 인 체 육 회	83	0	0	0	83



구 분	접수건수	직접출석	우 편	팩 스	정보통신망
대한적십자사	120	1	0	0	119
대한체육회	197	7	4	3	183
도로교통공단	541	175	2	0	364
도봉구시설관리공단	79	0	0	0	79
도봉문화재단	58	0	0	0	58
독립기념관	82	0	0	2	80
동대문구시설관리공단	23	0	0	0	23
동북아역사재단	74	1	0	0	73
동작구시설관리공단	78	0	0	0	78
동작구어르신행복주식회사	1	0	0	0	1
동작문화원	50	0	0	0	50
동작복지재단	52	0	0	0	52
동해시시설관리공단	63	0	0	0	63
마포구시설관리공단	34	1	0	0	33
목포복지재단	49	0	0	0	49
목포시의료원	24	1	0	0	23
무안군승달장학회	51	0	0	0	51
문경관광진흥공단	60	0	0	1	59
민주화운동기념사업회	63	0	0	0	63
별정우체국연금관리단	69	0	0	0	69
보령시시설관리공단	69	0	0	0	69
부산과학기술기획평가원	4	0	0	0	4
부산관광공사	90	1	0	0	89
부산광역시국제교류재단	60	0	0	0	60
부산광역시의료원	33	0	1	0	32
부산교통공사	234	3	1	0	230
부산대학교병원	57	0	1	0	56
부산대학교치과병원	35	0	0	0	35
부산도시공사	131	1	0	0	130
부산시설공단	127	2	2	0	123
부산신용보증재단	67	0	0	0	67



구 분	접수건수	직접출석	우 편	팩 스	정보통신망
부 산 연 구 원	54	0	0	1	53
부 산 영 어 방 송 재 단	54	0	0	0	54
부 산 지 방 공 단 스포 원	70	0	1	1	68
부 산 향 만 공 사	157	0	2	0	155
부 산 환 경 공 단	115	0	0	0	115
부 여 군 문 화 재 보 존 센 터	51	0	0	0	51
부 여 군 시 설 관 리 공 단	66	0	0	0	66
부 천 도 시 공 사	98	1	0	0	97
부 평 문 화 원	52	0	0	0	52
북 한 이 탈 주 민 지 원 재 단	77	0	0	0	77
사단법인경상북도교통문화연수원	55	0	0	0	55
사단법인서울특별시자원봉사센터	53	0	0	0	53
사단법인충청남도교통연수원	58	0	1	0	57
사 단 법 인 한 국 산 학 연 협 회	45	0	0	0	45
사 립 학 교 교 직 원 연 금 공 단	125	1	0	1	123
사 천 시 시 설 관 리 공 단	22	0	0	0	22
사 하 문 화 원	50	0	0	0	50
사 회 보 장 정 보 원	173	1	0	0	172
산 업 연 구 원	65	0	0	0	65
서 민 금 융 진 흥 원	74	0	0	0	74
서 울 관 광 마 케 팅 주 식 회 사	19	0	0	0	19
서 울 관 광 재 단	72	0	1	0	71
서 울 교 통 공 사	886	0	0	0	886
서울대학교연구소차세대융합기술연구원	1	0	0	0	1
서 울 대 학 교 병 원	102	12	3	0	87
서 울 대 학 교 치 과 병 원	33	1	0	0	32
서 울 문 화 재 단	87	0	0	0	87
서 울 산 업 진 흥 원	86	2	1	1	82
서 울 시 복 지 재 단	79	0	0	0	79
서 울 신 용 보 증 재 단	80	1	2	0	77
서 울 예 너 지 공 사	93	0	1	0	92



구 분	접수건수	직접출석	우 편	팩 스	정보통신망
서울연구원	89	0	0	0	89
서울올림픽기념국민체육진흥공단	221	2	1	0	218
서울주택도시공사	551	31	5	3	512
서울특별시120다산콜재단	140	7	0	0	133
서울특별시50플러스재단	68	0	0	0	68
서울특별시강동구도시관리공단	81	0	0	0	81
서울특별시공공보건의료재단	35	0	0	0	35
서울특별시관악구시설관리공단	83	4	0	0	79
서울특별시금천구시설관리공단	85	0	0	0	85
서울특별시노원구서비스공단	94	0	0	0	94
서울특별시노원구시설관리공단	3	0	0	0	3
서울특별시농수산식품공사	98	2	0	0	96
서울특별시서대문구도시관리공단	91	0	0	0	91
서울특별시서울의료원	57	2	1	0	54
서울특별시성동구도시관리공단	79	0	0	0	79
서울특별시시설관리공단	364	11	1	5	347
서울특별시여성가족재단	102	0	0	0	102
서울특별시은평구시설관리공단	112	0	0	0	112
서울특별시중구시설관리공단	84	0	0	0	84
선박안전기술공단	109	1	1	1	106
성남도시개발공사	102	0	0	0	102
성남시노인보건센터	74	0	0	0	74
성남시의료원	5	0	0	0	5
성남시청소년재단	63	1	0	0	62
성북구도시관리공단	67	0	0	0	67
세종특별자치시시설관리공단	77	1	0	0	76
세종학당재단	192	0	0	0	192
소상공인시장진흥공단	330	5	2	0	323
속초시시설관리공단	62	0	0	0	62
송파구시설관리공단	81	0	1	0	80
수도권매립지관리공사	79	0	0	0	79



구 분	접수건수	직접출석	우 편	팩 스	정보통신망
수 성 문 화 재 단	54	1	0	0	53
수 원 도 시 공 사	81	1	1	0	79
수 원 시 시 설 관 리 공 단	67	0	1	0	66
수 원 시 정 연 구 원	57	0	0	0	57
수 원 시 청 소 년 육 성 재 단	62	2	0	0	60
수 원 시 청 소 년 재 단	62	2	0	0	60
시 청 자 미 디 어 재 단	65	0	0	0	65
시 흥 시 시 설 관 리 공 단	91	1	0	0	90
식 품 안 전 정 보 원	78	0	0	0	78
신 경 주 역 세 권 공 영 개 발(주)	50	0	0	0	50
신 경 주 지 역 개 발(주)	49	0	0	0	49
신 용 보 증 기 금	132	2	4	0	126
신 용 보 증 재 단 중 앙 회	71	1	1	0	69
아 산 시 시 설 관 리 공 단	79	0	0	0	79
아 시 아 문 화 원	79	0	1	0	78
안 동 시 시 설 관 리 공 단	69	0	0	2	67
안 산 도 시 공 사	80	1	0	0	79
안 성 시 시 설 관 리 공 단	65	0	0	0	65
안 양 시 청 소 년 육 성 재 단	24	1	0	0	23
안 양 시 청 소 년 재 단	2	2	0	0	0
양 산 시 시 설 관 리 공 단	74	0	0	0	74
양 주 시 시 설 관 리 공 단	73	0	0	0	73
양 천 구 시 설 관 리 공 단	74	0	0	0	74
양 천 사 랑 복 지 재 단	47	0	0	0	47
양 평 공 사	60	0	0	0	60
에 너 지 경 제 연 구 원	73	0	0	0	73
여 수 광 양 향 만 공 사	112	0	0	0	112
여 수 시 도 시 관 리 공 단	64	0	0	0	64
여 수 시 인 재 육 성 장 학 회	45	0	0	0	45
여 주 도 시 관 리 공 단	59	0	0	0	59
연 천 군 시 설 관 리 공 단	66	1	0	0	65



구 분	접수건수	직접출석	우 편	팩 스	정보통신망
영등포구시설관리공단	75	0	1	0	74
영상물등급위원회	65	0	0	0	65
영양고추유통공사	55	0	0	0	55
영월군시설관리공단	63	0	0	0	63
영화진흥위원회	116	1	1	0	114
예금보험공사	134	4	4	0	126
예산군노인요양원	41	0	0	0	41
예산군노인종합복지관	46	0	0	0	46
예술경영지원센터	69	0	0	0	69
예술의전당	84	0	0	0	84
예천군민장학회	47	0	0	0	47
오산시시설관리공단	25	1	0	0	24
오송첨단의료산업진흥재단	56	0	0	0	56
용산구시설관리공단	88	2	0	0	86
용인도시공사	125	6	0	0	119
용인문화재단	67	0	1	0	66
용인발전연구센터	48	0	0	0	48
우체국금융개발원	117	2	3	0	112
우체국물류지원단	81	1	0	0	80
울산과학기술원	78	2	1	0	75
울산광역시남구도시관리공단	67	0	0	0	67
울산광역시도시공사	92	0	0	0	92
울산광역시중구도시관리공단	69	1	0	0	68
울산시시설공단	78	0	0	0	78
울산신용보증재단	61	0	0	0	61
울산테크노파크	60	0	0	0	60
울산항만공사	101	1	0	0	100
울주군시설관리공단	75	1	0	0	74
울진군의료원	21	0	0	0	21
유네스코아시아태평양무형문화유산 국제정보네트워킹센터	40	0	0	0	40



구 분	접수건수	직접출석	우 편	팩 스	정보통신망
의료법인한전의료재단한일병원	43	0	0	0	43
의 왕 도 시 공 사	72	4	0	0	68
의 정 부 시 시 설 관 리 공 단	72	1	0	0	71
이 천 시 시 설 관 리 공 단	59	0	0	0	59
인 천 관 광 공 사	86	1	0	0	85
인천광역시계양구시설관리공단	66	0	0	0	66
인천광역시남동구도시관리공단	71	1	0	0	70
인천광역시미추홀구시설관리공단	71	0	0	0	71
인천광역시부평구시설관리공단	69	0	0	0	69
인 천 광 역 시 서 구 문 화 원	53	0	0	0	53
인천광역시서구시설관리공단	72	0	2	0	70
인 천 광 역 시 여 성 가 족 재 단	66	0	0	0	66
인천광역시연수구시설안전관리공단	59	0	0	0	59
인 천 광 역 시 의 료 원	46	0	0	0	46
인천광역시중구시설관리공단	67	1	0	0	66
인 천 교 통 공 사	140	3	0	0	137
인 천 국 제 공 항 공 사	359	3	1	0	355
인천글로벌캠퍼스운영재단법인	60	0	0	0	60
인 천 도 시 공 사	156	3	2	1	150
인 천 시 설 공 단	104	0	0	0	104
인 천 신 용 보 증 재 단	70	0	0	0	70
인천인재육성재단(평진원)	56	0	0	0	56
인 천 테 크 노 파 크	79	0	0	0	79
인 천 향 만 공 사	224	3	5	0	216
인 천 향 보 안 공 사	59	0	0	0	59
인 천 환 경 공 단	130	2	0	0	128
일제강제동원피해자지원재단	63	0	0	0	63
임 실 치 즈 테 마 파 크	50	0	0	0	50
재 단 법 인 강 원 문 화 재 단	69	0	1	0	68
재단법인강원정보문화진흥원	63	0	0	0	63
재단법인강진군민장학재단	58	0	0	0	58



구 분	접수건수	직접출석	우 편	팩 스	정보통신망
재단법인거제시희망복지재단	64	0	0	0	64
재단법인거창군장학회	59	0	0	0	59
재단법인경기개발연구원	66	0	0	0	66
재단법인경기과학기술진흥원	65	0	1	0	64
재단법인경기농식품유통진흥원	74	0	0	0	74
재단법인경기도가족여성연구원	93	0	0	0	93
재단법인경기도경제과학진흥원	83	0	0	0	83
재단법인경기도문화의전당	76	0	0	0	76
재단법인경기도일자리재단	78	0	0	0	78
재단법인경기문화재단	109	2	0	0	107
재단법인경기영어마을	60	0	0	0	60
재단법인경남문화예술진흥원	63	0	0	0	63
재단법인경북바이오산업연구원	63	1	0	0	62
재단법인경북행복재단	62	1	0	0	61
재단법인경산시장학회	56	0	0	0	56
재단법인경상북도문화재연구원	76	0	0	0	76
재단법인경상북도청소년육성재단	61	0	0	0	61
재단법인경주스마트미디어센터	75	0	1	0	74
재단법인고창군장학재단	56	0	0	0	56
재단법인광명문화재단	67	2	0	0	65
재단법인광명시인재육성재단	24	0	0	0	24
재단법인광명시자원봉사센터	60	1	0	0	59
재단법인광주과학기술진흥원	65	0	5	0	60
재단법인광주광역시광주문화재단	76	0	1	0	75
재단법인광주디자인센터	71	3	0	0	68
재단법인광주비엔날레	60	0	0	0	60
재단법인광주영어방송재단	59	0	0	0	59
재단법인구로희망복지재단	54	0	0	0	54
재단법인구미전자정보기술원	60	0	0	0	60
재단법인국악방송	65	0	1	0	64
재단법인국제원산지정보원	65	0	0	0	65



구 분	접수건수	직접출석	우 편	팩 스	정보통신망
재단법인군포사랑장학회	54	0	0	0	54
재단법인금산교육사랑장학재단	55	0	0	0	55
재단법인금천미래장학회	51	0	0	0	51
재단법인김제사랑장학재단	53	0	0	0	53
재단법인김천시인재양성재단	54	0	0	0	54
재단법인김포문화재단	6	1	0	0	5
재단법인김포시민장학회	56	0	0	0	56
재단법인김포시청소년육성재단	60	0	0	0	60
재단법인김해시복지재단	60	0	0	0	60
재단법인남도장학회	72	0	0	0	72
재단법인논산시장학회	53	0	0	0	53
재단법인달성복지재단	1	0	0	0	1
재단법인담양장학회	53	0	0	0	53
재단법인당진문화재단	55	0	0	0	55
재단법인당진시복지재단	54	0	0	0	54
재단법인당진장학회	53	0	0	0	53
재단법인대구경북디자인센터	59	0	0	0	59
재단법인대구디지털산업진흥원	62	0	0	0	62
재단법인대구문화재단	68	0	0	0	68
재단법인대구여성가족재단	59	0	0	0	59
재단법인대구오페라하우스	2	0	0	1	1
재단법인대구청소년지원재단	60	0	0	0	60
재단법인대전문화재단	73	0	0	0	73
재단법인대전세종연구원	67	0	0	0	67
재단법인대전정보문화산업진흥원	68	2	0	0	66
재단법인독도재단	55	1	0	0	54
재단법인목포국제축구센터	50	0	0	0	50
재단법인목포장학재단	49	0	0	0	49
재단법인문화엑스포	58	1	0	0	57
재단법인밀양문화재단	57	0	0	0	57
재단법인밀양시민장학재단	53	0	0	0	53



구 분	접수건수	직접출석	우 편	팩 스	정보통신망
재단법인백제문화제추진위원회	57	0	1	0	56
재단법인보령머드축제조직위원회	54	1	0	0	53
재단법인부산문화회관	59	0	0	0	59
재단법인부산여성가족개발원	56	0	0	0	56
재단법인부산진구장학회	52	0	0	0	52
재단법인산청한방약초연구소	52	0	0	0	52
재단법인서동이장학회	49	0	0	0	49
재단법인서산시복지재단	50	0	0	0	50
재단법인서울디자인재단	76	0	0	0	76
재단법인서울디지털재단	63	0	0	0	63
재단법인서울장학재단	61	0	0	0	61
재단법인서울특별시서울기술연구원	1	0	0	0	1
재단법인성남문화재단	80	2	0	0	78
재단법인성남시상권활성화재단	58	2	0	0	56
재단법인성남시장학회	54	0	0	0	54
재단법인세미원	50	0	0	0	50
재단법인세종문화회관	78	0	0	0	78
재단법인수원문화재단	76	4	0	0	72
재단법인순창군발효미생물관리센터	49	0	0	0	49
재단법인시흥시도시재생지원센터	24	0	0	0	24
재단법인신안군장학재단	35	0	0	0	35
재단법인안양시인재육성장학재단	23	0	0	0	23
재단법인안양창조산업진흥원	52	1	0	0	51
재단법인영암군민장학회	47	0	0	0	47
재단법인오산교육재단	28	0	0	0	28
재단법인완주군인재육성재단	49	0	0	0	49
재단법인용인시시민장학회	50	0	0	0	50
재단법인용인시청소년미래재단	53	0	0	0	53
재단법인울산광역시남구장학재단	50	0	0	0	50
재단법인울산문화재단	56	0	0	0	56
재단법인울산발전연구원	56	0	0	0	56



구 분	접수건수	직접출석	우 편	팩 스	정보통신망
재단법인은평문화재단	56	0	0	0	56
재단법인의료기관평가인증원	37	0	0	0	37
재단법인의원왕시인재육성재단	49	0	0	0	49
재단법인의정부예술의전당	58	1	0	0	57
재단법인익산문화재단	51	0	0	0	51
재단법인익산사랑장학재단	47	0	0	0	47
재단법인인제군문화재단	49	0	0	0	49
재단법인인천연구원	54	0	0	0	54
재단법인임실치즈앤식품연구소	50	0	0	0	50
재단법인장보고장학회	46	0	0	0	46
재단법인장수군애향교육진흥재단	47	0	0	0	47
재단법인전라남도문화관광재단	60	1	0	0	59
재단법인전라남도중소기업진흥원	51	0	0	0	51
재단법인전라북도인재육성재단	50	0	0	0	50
재단법인전주문화재단	55	0	0	0	55
재단법인제주문화예술재단	68	0	0	0	68
재단법인제주연구원	62	0	0	0	62
재단법인제주영상문화산업진흥원	6	0	0	0	6
재단법인종로문화재단	3	0	0	0	3
재단법인중구문화재단	50	0	0	0	50
재단법인증평군민장학회	45	0	0	0	45
재단법인진도군인재육성장학회	46	0	0	0	46
재단법인창원문화재단	56	0	0	0	56
재단법인천사1004의심신안복지재단	45	0	0	0	45
재단법인천안문화재단	64	0	0	0	64
재단법인천안시복지재단	6	0	0	0	6
재단법인청주복지재단	8	0	0	0	8
재단법인청주시문화산업진흥재단	62	0	0	0	62
재단법인충북테크노파크	53	0	0	0	53
재단법인충북학사	48	0	0	0	48
재단법인충청남도역사문화연구원	62	0	1	0	61



구 분	접수건수	직접출석	우 편	팩 스	정보통신망
재단법인충청남도인재육성재단	56	0	1	0	55
재단법인충청남도평생교육진흥원	38	0	1	0	37
재단법인통영시지속가능발전교육재단	45	0	0	0	45
재단법인파주시행복장학회	46	0	0	0	46
재단법인평택복지재단	60	0	0	0	60
재단법인평택시애향장학회	46	0	0	0	46
재단법인하남문화재단	63	2	0	0	61
재단법인하남시민장학회	50	0	0	0	50
재단법인한국도자재단	57	0	0	0	57
재단법인한국에너지재단	58	0	0	0	58
재단법인한국특허정보원	65	0	1	0	64
재단법인함안군장학재단	50	0	0	0	50
재단법인화성시여성가족재단	62	1	0	0	61
재단법인횡성인재육성장학회	48	0	0	0	48
재 외 동 포 재 단	90	0	1	0	89
전 남 개 발 공 사	79	0	0	0	79
전 남 대 학 교 병 원	66	1	0	0	65
전 남 신 용 보 증 재 단	62	1	2	0	59
전 라 남 도 강 진 의 료 원	18	0	0	0	18
전 라 남 도 순 천 의 료 원	22	0	0	0	22
전 라 북 도 군 산 의 료 원	25	0	0	0	25
전 라 북 도 남 원 의 료 원	19	0	0	0	19
전 락 물 차 관 리 원	62	0	0	0	62
전 북 개 발 공 사	70	1	1	0	68
전 북 대 학 교 병 원	86	0	1	0	85
전 북 신 용 보 증 재 단	58	0	1	0	57
전 쟁 기 념 사 업 회	65	3	0	0	62
전 주 시 시 설 관 리 공 단	81	1	1	0	79
전주정보문화산업진흥원	51	0	0	0	51
정보통신산업진흥원	167	2	1	1	163
정보통신정책연구원	70	0	1	0	69



구 분	접수건수	직접출석	우 편	팩 스	정보통신망
정 부 법 무 공 단	63	0	1	0	62
정 선 군 시 설 관 리 공 단	57	0	0	0	57
정 읍 시 민 장 학 재 단	51	0	0	0	51
제 주 4 . 3 평 화 재 단	55	0	0	0	55
제 주 관 광 공 사	87	1	1	0	85
제 주 국 제 자 유 도 시 개 발 센 터	175	0	0	0	175
제 주 대 학 교 병 원	57	1	0	0	56
제 주 신 용 보 증 재 단	62	0	0	0	62
제 주 에 너 지 공 사	76	1	0	0	75
제주특별자치도감굴출하연합회	50	0	0	0	50
제 주 특 별 자 치 도 개 발 공 사	84	1	0	0	83
제주특별자치도경제통상진흥원	54	0	0	0	54
제주특별자치도서귀포의료원	26	1	0	0	25
제주특별자치도제주의료원	29	1	0	0	28
중 로 구 시 설 관 리 공 단	69	0	0	0	69
주 식 회 사 공 영 흠 쇼 핑	43	1	0	0	42
주 식 회 사 해 울	45	0	0	0	45
주 택 관 리 공 단(주)	99	1	0	1	97
주 택 도 시 보 증 공 사	335	5	14	1	315
중 량 구 시 설 관 리 공 단	27	0	0	0	27
중 량 문 화 원	45	0	0	0	45
중 소 기 업 기 술 정 보 진 흥 원	128	0	0	0	128
중 소 기 업 은 행	383	3	1	0	379
중 소 벤 처 기 업 진 흥 공 단	258	1	2	0	255
증 평 복 지 재 단	47	0	0	0	47
창 녕 군 시 설 관 리 공 단	56	0	0	0	56
창 업 진 흥 원	99	3	0	0	96
창 원 시 경 료 공 단	61	4	0	0	57
창 원 시 설 공 단	70	1	0	0	69
창 원 시 시 설 관 리 공 단	36	0	0	0	36
창 원 시 정 연 구 원	9	0	0	0	9



구 분	접수건수	직접출석	우 편	팩 스	정보통신망
창 원 시 체 육 회	48	1	0	0	47
천 안 시 시 설 관 리 공 단	93	0	0	0	93
청 도 공 영 사 업 공 사	8	0	0	0	8
청 송 사 과 유 통 공 사	60	0	0	0	60
청 주 시 시 설 관 리 공 단	76	0	0	0	76
축 산 물 품 질 평 가 원	72	0	0	0	72
춘 천 도 시 공 사	70	0	0	0	70
충 남 대 학 교 병 원	70	0	0	0	70
충 남 문 화 재 단	66	0	1	0	65
충 남 신 용 보 증 재 단	68	0	2	0	66
충 북 개 발 공 사	80	2	2	0	76
충 북 대 학 교 병 원	46	0	0	0	46
충 북 신 용 보 증 재 단	59	0	0	0	59
충 북 연 구 원	51	0	0	0	51
충 북 인 재 양 성 재 단	47	0	0	0	47
충 주 시 시 설 관 리 공 단	60	1	0	0	59
충 청 남 도 개 발 공 사	153	0	2	0	151
충 청 남 도 경 제 진 흥 원	56	0	1	0	55
충 청 남 도 공 주 의 료 원	30	0	1	0	29
충 청 남 도 서 산 의 료 원	56	0	1	0	55
충 청 남 도 천 안 의 료 원	28	0	1	0	27
충 청 남 도 흥 성 의 료 원	39	0	1	0	38
충 청 북 도 교 통 연 수 원	48	0	0	0	48
충 청 북 도 청 주 의 료 원	24	0	0	0	24
충 청 북 도 충 주 의 료 원	21	0	0	0	21
코 레 일 관 광 개 발(주)	87	0	0	0	87
코 레 일 네 트 워 크(주)	86	0	1	0	85
코 레 일 로 지 스(주)	69	0	0	0	69
코 레 일 유 통(주)	81	0	0	0	81
코 레 일 테 크(주)	67	0	1	0	66
태 권 도 진 흥 재 단	59	1	0	0	58



구 분	접수건수	직접출석	우 편	팩 스	정보통신망
태 백 관 광 개 발 공 사	50	0	0	0	50
통 영 관 광 개 발 공 사	59	0	1	0	58
통 일 연 구 원	55	0	0	0	55
파 주 시 시 설 관 리 공 단	75	0	0	0	75
평 택 도 시 공 사	90	1	0	0	89
포 천 시 시 설 관 리 공 단	64	0	0	0	64
포 향 시 시 설 관 리 공 단	73	0	0	0	73
하 남 도 시 공 사	73	2	0	1	70
학 교 안 전 공 제 중 앙 회	65	0	0	0	65
한 국 가 스 공 사	268	3	6	0	259
한 국 가 스 안 전 공 사	236	3	1	2	230
한 국 감 정 원	559	22	5	1	531
한 국 개 발 연 구 원	125	1	1	0	123
한 국 건 강 가 정 진 흥 원	78	0	0	0	78
한 국 건 강 증 진 개 발 원	82	0	0	0	82
한 국 건 설 기 술 연 구 원	105	1	0	0	104
한 국 고 용 정 보 원	155	0	1	0	154
한 국 고 전 번 역 원	64	0	1	0	63
한국공예디자인문화진흥원	71	0	0	0	71
한 국 공 정 거 래 조 정 원	180	0	1	1	178
한 국 공 향 공 사	463	4	2	0	457
한국과학기술기획평가원(KISTEP)	87	0	1	0	86
한 국 과 학 기 술 연 구 원	99	0	1	0	98
한 국 과 학 기 술 원	93	0	0	0	93
한 국 과 학 기 술 정 보 연 구 원	73	0	0	0	73
한 국 과 학 창 의 재 단	95	0	1	0	94
한 국 관 광 공 사	217	1	6	0	210
한 국 광 물 자 원 공 사	114	0	0	0	114
한 국 광 해 관 리 공 단	156	11	1	1	143
한 국 교 육 개 발 원	112	1	1	0	110
한 국 교 육 과 정 평 가 원	118	2	1	0	115



구 분	접수건수	직접출석	우 편	팩 스	정보통신망
한 국 교 육 방 송 공 사	3	0	0	0	3
한 국 교 육 학 술 정 보 원	104	0	0	0	104
한 국 교 통 안 전 공 단	368	5	7	1	355
한 국 교 통 연 구 원	95	0	0	0	95
한 국 국 제 교 류 재 단	103	0	4	0	99
한 국 국 제 보 건 의 료 재 단	42	0	0	0	42
한 국 국 제 협 력 단	302	2	0	0	300
한 국 국 토 정 보 공 사	845	322	23	40	460
한 국 국 학 진 흥 원	60	1	1	0	58
한 국 기 계 연 구 원	76	1	0	0	75
한 국 기 상 산 업 기 술 원	67	0	0	0	67
한 국 기 초 과 학 지 원 연 구 원	69	0	0	0	69
한 국 나 노 기 술 원	62	0	0	0	62
한 국 남 동 발 전 (주)	210	0	1	0	209
한 국 남 부 발 전 (주)	175	1	0	0	174
한 국 노 동 연 구 원	70	1	0	0	69
한 국 노 인 인 력 개 발 원	95	0	0	0	95
한 국 농 수 산 식 품 유 통 공 사	167	3	3	0	161
한 국 농 어 촌 공 사	792	92	26	10	664
한 국 농 촌 경 제 연 구 원	87	0	4	0	83
한 국 데 이 터 산 업 진 흥 원	66	0	0	0	66
한 국 도 로 공 사	1,083	11	2	2	1,068
한 국 도 박 문 체 관 리 센 터	69	0	0	0	69
한 국 동 서 발 전 (주)	192	1	3	1	187
한 국 디 자 인 진 흥 원	84	0	0	0	84
한 국 로 봇 산 업 진 흥 원	62	0	0	0	62
한 국 마 사 회	210	0	1	0	209
한 국 만 화 영 상 진 흥 원	61	0	0	0	61
한 국 무 역 보 험 공 사	123	11	1	0	111
한 국 문 학 번 역 원	61	0	0	1	60
한 국 문 화 관 광 연 구 원	80	0	0	0	80



구 분	접수건수	직접출석	우 편	팩 스	정보통신망
한국문화예술교육진흥원	83	0	1	0	82
한국문화예술위원회	142	0	2	0	140
한국문화예술회관연합회	67	0	0	0	67
한국문화재단	81	0	1	0	80
한국문화정보원	69	0	0	0	69
한국문화진흥주식회사	61	0	0	0	61
한국발명진흥회	66	0	0	0	66
한국방송광고진흥공사	104	0	0	0	104
한국방송통신전파진흥원	134	0	2	0	132
한국법무보호복지공단	91	17	4	1	69
한국법제연구원	65	0	2	0	63
한국벤처투자(주)	69	0	0	0	69
한국보건복지인력개발원	81	1	0	0	80
한국보건사회연구원	112	1	0	0	111
한국보건산업진흥원	120	3	0	0	117
한국보건의료연구원	62	0	0	0	62
한국보건의료인국가시험원	196	0	0	0	196
한국보훈복지의료공단	182	3	2	1	176
한국사학진흥재단	132	0	2	0	130
한국사회복지협의회	70	0	0	0	70
한국사회적기업진흥원	101	0	1	0	100
한국산림복지진흥원	70	0	0	0	70
한국산업기술시험원	71	0	0	0	71
한국산업기술진흥원	115	0	0	0	115
한국산업기술평가관리원	136	0	0	0	136
한국산업단지공단	373	5	3	0	365
한국산업안전보건공단	290	3	0	3	284
한국산업은행	127	3	5	0	119
한국산업인력공단	777	4	8	2	763
한국상하수도협회	71	0	0	0	71
한국생명공학연구원	87	0	3	0	84



구 분	접수건수	직접출석	우 편	팩 스	정보통신망
한 국 생 산 기 술 연 구 원	72	0	0	0	72
한 국 서 부 발 전 (주)	202	0	6	0	196
한 국 석 유 공 사	177	1	2	1	173
한 국 석 유 관 리 원	173	5	1	2	165
한국석회석신소재연구재단	51	0	0	0	51
한 국 세 라 믹 기 술 원	70	0	0	0	70
한 국 소 방 산 업 기 술 원	93	0	1	0	92
한 국 소 비 자 원	346	0	5	1	340
한 국 수 력 원 자 력 (주)	516	0	0	0	516
한 국 수 목 원 관 리 원	49	0	1	0	48
한 국 수 산 자 원 관 리 공 단	134	1	0	0	133
한 국 수 자 원 공 사	608	10	2	0	596
한 국 수 출 입 은 행	138	1	0	0	137
한 국 승 강 기 안 전 공 단	140	0	0	0	140
한 국 시 설 안 전 공 단	161	1	0	0	160
한국식품안전관리인증원	111	0	1	0	110
한 국 식 품 연 구 원	89	0	1	0	88
한국식품연구원부설세계김치연구소	56	0	0	0	56
한 국 씨 이 에 스 (주)	1	0	0	0	1
한국양성평등교육진흥원	69	0	1	0	68
한 국 어 촌 어 향 공 단	64	0	0	0	64
한 국 언 론 진 흥 재 단	123	3	5	0	115
한 국 에 너 지 공 단	239	3	1	0	235
한 국 에 너 지 기 술 연 구 원	90	0	2	0	88
한 국 에 너 지 기 술 평 가 원	162	0	0	0	162
한 국 에 너 지 정 보 문 화 재 단	65	0	0	0	65
한 국 여 성 정 책 연 구 원	91	0	0	0	91
한 국 연 구 재 단	168	12	0	0	156
한 국 영 상 자 료 원	59	0	1	0	58
한 국 예 술 인 복 지 재 단	70	0	0	0	70
한 국 예 탁 결 제 원	108	2	2	0	104



구 분	접수건수	직접출석	우 편	팩 스	정보통신망
한 국 우 편 사 업 진 흥 원	86	0	2	0	84
한 국 원 자 력 안 전 기 술 원	226	0	1	0	225
한 국 원 자 력 안 전 재 단	71	0	0	0	71
한 국 원 자 력 연 구 원	104	0	0	0	104
한 국 원 자 력 의 학 원	70	0	1	0	69
한 국 원 자 력 통 제 기 술 원	63	0	0	0	63
한 국 원 자 력 환 경 공 단	118	0	1	0	117
한 국 은 행	45	0	7	0	38
한 국 의 료 기 기 안 전 정 보 원	37	0	0	0	37
한 국 의 료 분 쟁 조 정 중 재 원	89	1	2	1	85
한 국 의 약 품 안 전 관 리 원	74	1	0	1	72
한 국 인 터 넷 진 흥 원	259	21	2	0	236
한 국 임 업 진 흥 원	89	0	3	0	86
한 국 자 산 관 리 공 사	516	26	11	9	470
한 국 잡 월 드	68	0	0	0	68
한 국 장 애 인 고 용 공 단	234	9	3	0	222
한 국 장 학 재 단	240	0	0	0	240
한 국 재 정 정 보 원	78	0	0	0	78
한 국 저 작 권 위 원 회	81	3	0	0	78
한 국 전 기 안 전 공 사	198	3	2	0	193
한 국 전 기 연 구 원	85	0	0	0	85
한 국 전 력 거 래 소	191	0	0	0	191
한 국 전 력 공 사	961	20	31	1	909
한 국 전 력 기 술 (주)	125	0	1	0	124
한 국 전 자 통 신 연 구 원	99	0	2	1	96
한 국 정 보 화 진 흥 원	213	5	1	0	207
한 국 조 세 재 정 연 구 원	74	0	1	0	73
한 국 조 폐 공 사	149	18	0	0	131
한 국 주 택 금 융 공 사	148	0	4	0	144
한 국 중 부 발 전 (주)	213	1	3	0	209
한 국 지 방 행 정 연 구 원	62	0	0	0	62



구 분	접수건수	직접출석	우 편	팩 스	정보통신망
한 국 지 식 재 산 보 호 원	68	0	0	0	68
한 국 지 식 재 산 연 구 원	69	0	0	0	69
한 국 지 역 난 방 공 사	216	0	2	0	214
한 국 지 역 정 보 개 발 원	64	0	0	0	64
한 국 지 역 진 흥 재 단	54	0	0	0	54
한 국 지 질 자 원 연 구 원	87	0	1	0	86
한 국 직 업 능 력 개 발 원	84	0	2	0	82
한 국 천 문 연 구 원	84	2	4	0	78
한 국 철 도 공 사	1,684	12	3	5	1,664
한 국 철 도 기 술 연 구 원	88	1	0	0	87
한 국 철 도 시 설 공 단	913	64	5	0	844
한국청소년상담복지개발원	78	0	0	0	78
한국청소년정책연구원	73	0	3	0	70
한국청소년활동진흥원	87	0	0	0	87
한국체육산업개발주식회사	74	1	0	0	73
한국출판문화산업진흥원	75	0	5	0	70
한 국 콘 텐 츠 진 흥 원	177	1	0	0	176
한 국 탄 소 융 합 기 술 원	55	0	0	0	55
한 국 토 지 주 택 공 사	3,758	246	214	30	3,268
한 국 투 자 공 사	88	0	1	0	87
한 국 특 허 전 략 개 발 원	74	0	0	0	74
한 국 표 준 과 학 연 구 원	83	0	1	0	82
한 국 학 중 앙 연 구 원	83	0	0	1	82
한 국 한 의 학 연 구 원	73	0	0	0	73
한 국 항 공 우 주 연 구 원	86	0	0	0	86
한 국 항 로 표 지 기 술 원	52	0	0	0	52
한 국 해 양 과 학 기 술 원	85	3	1	0	81
한 국 해 양 수 산 개 발 원	77	1	2	0	74
한 국 해 양 수 산 연 수 원	80	0	0	0	80
한 국 해 양 조 사 협 회	57	0	1	0	56
한 국 행 정 연 구 원	78	0	0	0	78



구 분	접수건수	직접출석	우 편	팩 스	정보통신망
한 국 형 사 정 책 연 구 원	73	0	0	0	73
한 국 화 학 연 구 원	77	0	0	0	77
한 국 환 경 공 단	486	7	6	2	471
한 국 환 경 산 업 기 술 원	194	11	2	1	180
한 국 환 경 정 책 평 가 연 구 원	107	0	1	0	106
한 약 진 흥 재 단	62	0	0	0	62
한 전 K D N (주)	112	0	1	0	111
한 전 원 자 력 연 료 (주)	72	0	0	0	72
한 전 케 이 피 에스 주식회사	108	0	0	0	108
함 안 지 방 공 사	55	1	0	0	54
합 천 유 통 (주)	49	0	0	0	49
항 공 안 전 기 술 원	67	0	1	0	66
해 양 수 산 과 학 기 술 진 흥 원	73	0	1	0	72
해 양 환 경 공 단	131	1	2	0	128
홍 성 군 장 애 인 종 합 복 지 관	45	0	0	0	45
홍 성 군 청 소 년 수 련 관	47	0	0	0	47
화 성 도 시 공 사	99	3	0	0	96
화 성 시 문 화 재 단	71	3	0	0	68
화 성 시 인 재 육 성 재 단	59	1	0	0	58
가 야 대 학 교	60	0	0	0	60
가 천 대 학 교	77	0	1	0	76
가 톨 릭 관 동 대 학 교	82	0	1	0	81
가 톨 릭 대 학 교	91	0	1	0	90
가 톨 릭 상 지 대 학 교	61	0	0	0	61
감 리 교 신 학 대 학 교	69	0	0	0	69
강 남 대 학 교	70	0	0	0	70
강 동 대 학 교	68	0	0	0	68
강 릉 영 동 대 학 교	74	1	0	0	73
강 릉 원 주 대 학 교	149	0	1	0	148
강 원 관 광 대 학 교	64	0	0	0	64
강 원 대 학 교	178	1	5	2	170



구 분	접수건수	직접출석	우 편	팩 스	정보통신망
거 제 대 학 교	68	7	0	0	61
건 국 대 학 교	103	0	1	0	102
건 양 대 학 교	73	0	0	0	73
경 기 과 학 기 술 대 학 교	67	0	1	0	66
경 기 대 학 교	92	0	0	0	92
경 남 과 학 기 술 대 학 교	126	0	0	0	126
경 남 대 학 교	74	0	0	0	74
경 남 정 보 대 학 교	64	0	1	0	63
경 동 대 학 교	66	0	1	0	65
경 민 대 학 교	65	0	1	0	64
경 북 대 학 교	60	0	0	0	60
경 북 과 학 대 학 교	65	0	0	0	65
경 북 대 학 교	218	3	0	0	215
경 북 보 건 대 학 교	71	1	3	0	67
경 북 전 문 대 학 교	66	0	0	0	66
경 상 대 학 교	167	0	1	0	166
경 성 대 학 교	34	0	0	0	34
경 운 대 학 교	9	0	0	0	9
경 인 교 육 대 학 교	125	2	0	0	123
경 인 여 자 대 학 교	64	1	0	0	63
경 일 대 학 교	69	0	1	0	68
경 주 대 학 교	69	0	0	0	69
경 희 대 학 교	130	0	1	0	129
계 명 대 학 교	93	2	0	0	91
계 명 문 화 대 학 교	67	0	1	0	66
계 원 예 술 대 학 교	66	0	1	0	65
고 구 려 대 학 교	63	0	0	0	63
고 신 대 학 교	70	0	0	0	70
공 주 교 육 대 학 교	126	0	0	0	126
공 주 대 학 교	160	1	1	0	158
광 신 대 학 교	65	0	1	0	64



구 분	접수건수	직접출석	우 편	팩 스	정보통신망
광 양 보 건 대 학 교	65	0	2	0	63
광 운 대 학 교	76	0	0	0	76
광 주 가 톨 릭 대 학 교	62	0	0	0	62
광 주 교 육 대 학 교	136	2	2	0	132
광 주 대 학 교	84	0	1	0	83
광 주 보 건 대 학 교	63	0	0	0	63
광 주 여 자 대 학 교	72	0	0	0	72
구 미 대 학 교	66	0	1	0	65
국 민 대 학 교	85	1	0	0	84
국 제 대 학 교	63	0	0	0	63
군 산 간 호 대 학 교	62	1	0	0	61
군 산 대 학 교	145	0	1	0	144
군 장 대 학	59	0	0	0	59
극 동 대 학 교	67	0	1	0	66
금 강 대 학 교	62	0	0	0	62
금 오 공 과 대 학 교	139	0	0	0	139
기 독 간 호 대 학 교	58	1	0	0	57
김 천 대 학 교	83	0	0	0	83
김 포 대 학 교	62	0	0	0	62
김 해 대 학 교	60	0	0	0	60
꽃 동 네 대 학 교	42	0	0	0	42
나 사 렷 대 학 교	64	0	0	0	64
남 부 대 학 교	67	0	0	0	67
남 서 울 대 학 교	72	0	0	0	72
단 국 대 학 교	101	1	0	0	100
대 경 대 학 교	61	0	0	0	61
대 구 가 톨 릭 대 학 교	71	0	0	0	71
대 구 공 업 대 학 교	64	0	0	0	64
대 구 과 학 대 학 교	66	0	0	0	66
대 구 교 육 대 학 교	136	2	1	0	133
대 구 대 학 교	80	0	1	0	79



구 분	접수건수	직접출석	우 편	팩 스	정보통신망
대 구 미 래 대 학 교	21	0	0	0	21
대 구 보 건 대 학 교	67	1	0	0	66
대 구 예 술 대 학 교	71	0	0	0	71
대 구 한 의 대 학 교	70	0	1	0	69
대 덕 대 학 교	66	3	1	0	62
대 동 대 학 교	59	0	0	0	59
대 림 대 학 교	59	0	0	0	59
대 신 대 학 교	61	0	0	0	61
대 원 대 학 교	58	0	0	0	58
대 전 가 톨 릭 대 학 교	64	0	0	0	64
대 전 과 학 기 술 대 학 교	66	1	0	0	65
대 전 대 학 교	77	2	1	0	74
대 전 보 건 대 학 교	64	1	0	0	63
대 전 신 학 대 학 교	61	0	1	0	60
대 진 대 학 교	67	0	0	0	67
덕 성 여 자 대 학 교	79	0	0	1	78
동 강 대 학 교	57	0	0	0	57
동 국 대 학 교	101	0	1	0	100
동 남 보 건 대 학 교	58	0	1	0	57
동 덕 여 자 대 학 교	76	0	0	0	76
동 명 대 학 교	66	0	0	0	66
동 부 산 대 학 교	63	0	0	0	63
동 서 대 학 교	65	1	0	0	64
동 서 울 대 학 교	63	0	0	0	63
동 신 대 학 교	72	0	0	0	72
동 아 대 학 교	82	1	1	0	80
동 아 방 송 예 술 대 학 교	59	0	1	0	58
동 아 보 건 대 학 교	57	0	0	0	57
동 양 대 학 교	66	0	0	0	66
동 양 미 래 대 학 교	56	0	0	0	56
동 원 과 학 기 술 대 학 교	59	0	1	0	58



구 분	접수건수	직접출석	우 편	팩 스	정보통신망
등 원 대 학 교	57	0	0	0	57
등 의 과 학 대 학 교	62	0	1	0	61
등 의 대 학 교	81	3	3	0	75
등 주 대 학 교	55	0	0	0	55
두 원 공 과 대 학 교	58	0	1	0	57
루 터 대 학 교	56	0	0	0	56
마 산 대 학 교	57	0	1	0	56
명 지 대 학 교	81	1	0	0	80
명 지 전 문 대 학	60	0	1	0	59
목 원 대 학 교	66	0	0	0	66
목 포 가 톨 릭 대 학 교	57	0	0	0	57
목 포 과 학 대 학 교	59	3	0	0	56
목 포 대 학 교	149	7	2	0	140
목 포 해 양 대 학 교	127	0	0	0	127
문 경 대 학 교	59	0	1	0	58
배 재 대 학 교	68	0	0	0	68
배 화 여 자 대 학 교	64	1	0	0	63
백 석 대 학 교	67	0	1	0	66
백 석 문 화 대 학 교	62	0	2	0	60
백 제 예 술 대 학 교	56	1	0	0	55
부 경 대 학 교	161	0	5	0	156
부 산 가 톨 릭 대 학 교	70	0	2	0	68
부 산 경 상 대 학 교	61	0	0	0	61
부 산 과 학 기 술 대 학 교	60	0	1	0	59
부 산 교 육 대 학 교	136	0	0	0	136
부 산 대 학 교	204	1	2	0	201
부 산 여 자 대 학 교	63	0	0	0	63
부 산 예 술 대 학 교	0	0	0	0	0
부 산 외 국 어 대 학 교	73	0	1	0	72
부 산 장 신 대 학 교	60	0	0	0	60
부 천 대 학 교	62	1	1	0	60



구 분	접수건수	직접출석	우 편	팩 스	정보통신망
삼 욱 대 학 교	66	0	1	0	65
삼 욱 보 건 대 학 교	63	0	0	0	63
상 명 대 학 교	73	0	0	0	73
상 지 대 학 교	72	1	0	0	71
상 지 영 서 대 학 교	60	0	0	0	60
서 강 대 학 교	9	0	0	0	9
서 경 대 학 교	63	0	0	0	63
서 남 대 학 교	59	0	0	0	59
서 라 벌 대 학 교	56	0	0	0	56
서 영 대 학 교	64	3	2	0	59
서울 과학 기술 대 학 교	154	0	0	0	154
서울 교육 대 학 교	141	4	3	0	134
서울 기 독 대 학 교	64	0	0	0	64
서울 대 학 교	274	1	2	0	271
서울 신 학 대 학 교	65	0	0	0	65
서울 여 자 간 호 대 학 교	58	0	0	0	58
서울 여 자 대 학 교	80	0	1	0	79
서울 예 술 대 학 교	66	2	2	0	62
서울 장 신 대 학 교	60	0	0	0	60
서울 한 영 대 학 교	121	0	0	0	121
서 원 대 학 교	66	1	0	0	65
서 일 대 학 교	56	0	0	0	56
서 정 대 학 교	52	0	0	0	52
서 해 대 학 교	53	0	0	0	53
선 린 대 학 교	55	0	0	0	55
선 문 대 학 교	62	0	0	0	62
성 결 대 학 교	59	0	1	0	58
성 공 회 대 학 교	60	0	1	0	59
성 균 관 대 학 교	8	0	0	0	8
성 덕 대 학 교	52	0	0	0	52
성 신 여 자 대 학 교	71	0	1	0	70



구 분	접수건수	직접출석	우 편	팩 스	정보통신망
세 경 대 학 교	55	0	0	0	55
세 명 대 학 교	64	0	4	0	60
세 종 대 학 교	114	15	0	0	99
세 한 대 학 교	59	0	0	0	59
송 곡 대 학 교	55	0	0	0	55
송 원 대 학 교	62	0	0	0	62
송 호 대 학 교	55	0	0	0	55
수 성 대 학 교	54	0	0	0	54
수 원 가 틀 리 대 학 교	55	0	0	0	55
수 원 과 학 대 학 교	56	0	0	0	56
수 원 대 학 교	64	0	1	0	63
수 원 여 자 대 학 교	56	0	0	0	56
숙 명 여 자 대 학 교	78	0	2	0	76
순 천 대 학 교	168	0	1	0	167
순 천 제 일 대 학 교	59	0	3	0	56
순 천 향 대 학 교	64	0	0	0	64
송 실 대 학 교	71	1	0	0	70
송 의 여 자 대 학 교	54	0	0	0	54
신 경 대 학 교	55	0	0	0	55
신 구 대 학 교	55	0	2	0	53
신 라 대 학 교	68	0	0	0	68
신 성 대 학	53	2	1	0	50
신 안 산 대 학 교	58	0	2	0	56
신 한 대 학 교	55	0	0	0	55
아 세 아 연 합 신 학 대 학 교	31	0	0	0	31
아 주 대 학 교	84	0	0	0	84
아 주 자 동 차 대 학	50	0	0	0	50
안 동 과 학 대 학 교	57	0	1	0	56
안 동 대 학 교	148	4	0	2	142
안 산 대 학 교	58	0	0	0	58
안 양 대 학 교	61	0	0	0	61



구 분	접수건수	직접출석	우 편	팩 스	정보통신망
여 주 대 학 교	53	0	1	0	52
연 성 대 학 교	55	3	0	0	52
연 암 공 과 대 학 교	52	0	0	0	52
연 암 대 학 교	54	0	1	0	53
영 남 대 학 교	84	0	2	0	82
영 남 신 학 대 학 교	53	0	0	0	53
영 남 외 국 어 대 학	51	0	0	0	51
영 남 이 공 대 학 교	59	2	0	0	57
영 산 대 학 교	104	0	0	0	104
영 산 선 학 대 학 교	50	0	0	0	50
영 진 전 문 대 학 교	28	0	1	0	27
예 수 대 학 교	47	0	0	0	47
예 원 예 술 대 학 교	52	0	0	0	52
오 산 대 학 교	57	3	0	0	54
용 인 대 학 교	62	1	0	0	61
용 인 송 담 대 학 교	52	0	0	0	52
우 석 대 학 교	59	0	1	0	58
우 송 대 학 교	62	0	0	0	62
우 송 정 보 대 학	52	0	0	0	52
울 산 과 학 대 학 교	56	0	0	0	56
울 산 대 학 교	67	0	1	0	66
응 지 세 무 대 학 교	50	0	0	0	50
원 광 보 건 대 학 교	59	1	0	0	58
위 덕 대 학 교	56	0	0	0	56
유 원 대 학 교	61	0	0	0	61
유 한 대 학 교	53	0	1	0	52
을 지 대 학 교	60	0	0	0	60
이 화 여 자 대 학 교	86	0	1	0	85
인 덕 대 학 교	53	0	0	0	53
인 제 대 학 교	65	1	0	0	64
인 천 가 톨 릭 대 학 교	13	0	0	0	13



구 분	접수건수	직접출석	우 편	팩 스	정보통신망
인 천 대 학 교	151	1	0	0	150
인 천 재 능 대 학 교	59	0	1	0	58
인 하 공 업 전 문 대 학	56	0	1	0	55
인 하 대 학 교	78	0	0	0	78
장 로 회 신 학 대 학 교	57	0	0	0	57
장 안 대 학 교	55	0	1	0	54
전 남 과 학 대 학 교	56	1	2	0	53
전 남 대 학 교	212	3	2	0	207
전 북 과 학 대 학 교	55	0	0	0	55
전 북 대 학 교	189	2	1	0	186
전 주 교 육 대 학 교	124	0	0	0	124
전 주 기 전 대 학	50	1	0	0	49
전 주 대 학 교	65	0	0	0	65
전 주 비 전 대 학 교	54	1	0	0	53
제 주 관 광 대 학 교	56	1	0	0	55
제 주 국 제 대 학 교	61	0	1	0	60
제 주 대 학 교	190	1	2	0	187
제 주 한 라 대 학 교	55	0	0	0	55
조 선 간 호 대 학 교	53	0	1	0	52
조 선 대 학 교	82	0	1	0	81
조 선 이 공 대 학 교	52	0	0	0	52
중 부 대 학 교	59	1	0	0	58
중 앙 대 학 교	102	1	1	0	100
중 앙 승 가 대 학 교	51	0	0	0	51
중 원 대 학 교	58	0	0	0	58
진 주 교 육 대 학 교	128	2	0	0	126
진 주 보 건 대 학 교	53	0	0	0	53
차 의 과 학 대 학 교	51	0	0	0	51
창 신 대 학 교	53	0	0	0	53
창 원 대 학 교	151	0	1	0	150
창 원 문 성 대 학 교	57	5	0	0	52



구 분	접수건수	직접출석	우 편	팩 스	정보통신망
청 강 문 화 산 업 대 학	48	0	1	0	47
청 암 대 학 교	55	0	0	0	55
청 운 대 학 교	58	1	0	0	57
청 주 교 육 대 학 교	138	4	2	0	132
청 주 대 학 교	69	0	0	0	69
초 당 대 학 교	54	0	0	0	54
충 신 대 학 교	69	0	0	0	69
추 계 예 술 대 학 교	55	0	0	0	55
춘 천 교 육 대 학 교	127	0	1	0	126
춘 해 보 건 대 학 교	51	0	1	0	50
충 남 대 학 교	196	0	0	0	196
충 북 대 학 교	187	0	3	0	184
충 북 보 건 과 학 대 학 교	53	0	0	0	53
충 청 대 학 교	55	1	0	0	54
침 례 신 학 대 학 교	61	6	0	0	55
칼 빈 대 학 교	53	0	0	0	53
케 이 씨 대 학 교	53	0	0	0	53
평택 대 학 교	67	1	0	0	66
포 항 공 과 대 학 교	63	0	0	0	63
포 항 대 학 교	57	0	0	0	57
학교법인한국기술교육대학교	92	0	1	0	91
학 교 법 인 한 국 플 리 텍	80	0	3	0	77
한 경 대 학 교	134	2	2	0	130
한 국 관 광 대 학 교	56	2	1	0	53
한 국 교 원 대 학 교	141	0	2	0	139
한 국 교 통 대 학 교	140	1	0	0	139
한 국 국 제 대 학 교	56	0	0	0	56
한 국 방 송 통 신 대 학 교	159	7	3	0	149
한 국 북 지 대 학 교	61	0	0	0	61
한 국 산 업 기 술 대 학 교	63	0	1	0	62
한 국 성 서 대 학 교	53	0	0	0	53



구 분	접수건수	직접출석	우 편	팩 스	정보통신망
한 국 승 강 기 대 학 교	54	0	1	0	53
한 국 영 상 대 학 교	56	0	2	0	54
한 국 외 국 어 대 학 교	91	0	0	0	91
한 국 체 육 대 학 교	133	0	2	0	131
한 국 항 공 대 학 교	59	0	0	0	59
한 국 해 양 대 학 교	137	0	0	0	137
한 남 대 학 교	64	0	0	0	64
한 동 대 학 교	46	0	3	0	43
한 라 대 학 교	60	0	0	0	60
한 려 대 학 교	55	0	0	0	55
한 림 대 학 교	63	0	0	0	63
한 림 성 심 대 학 교	59	1	0	0	58
한 발 대 학 교	139	1	0	0	138
한 서 대 학 교	59	0	0	0	59
한 성 대 학 교	62	0	0	0	62
한 세 대 학 교	56	0	1	0	55
한 신 대 학 교	60	0	0	0	60
한 양 대 학 교	107	0	1	0	106
한 양 여 자 대 학 교	61	1	1	0	59
한 영 대 학	54	0	1	0	53
한 일 장 신 대 학 교	53	0	0	0	53
한 중 대 학 교	54	0	0	0	54
협 성 대 학 교	57	0	0	0	57
혜 전 대 학 교	54	0	1	0	53
호 남 대 학 교	70	0	2	0	68
호 남 신 학 대 학 교	63	1	1	0	61
호 산 대 학 교	52	0	0	0	52
호 서 대 학 교	66	0	0	0	66
호 원 대 학 교	58	1	0	0	57
흥 익 대 학 교	85	0	0	0	85



3. 정보공개 처리기간 현황

가. 총괄

단위: 건, () : %

구 분	계	당일(즉시)	10일 이내	20일 이내	20일 초과
2018년	671,504	52,530	587,448	28,348	3,178
	(100)	(8)	(88)	(4)	(0)
2017년	563,597	48,026	491,862	21,443	2,266
	(100)	(9)	(87)	(4)	(0)
2016년	504,147	42,117	440,948	18,944	2,138
	(100)	(8)	(88)	(4)	(0)
2015년	458,059	39,147	395,184	20,382	3,346
	(100)	(9)	(86)	(4)	(1)
2014년	381,496	34,959	331,823	13,452	1,262
	(100)	(9)	(87)	(4)	(0)
2013년	364,806	34,648	316,446	12,057	1,655
	(100)	(9)	(87)	(3)	(1)
2012년	333,006	30,851	291,343	9,760	1,052
	(100)	(9)	(87)	(3)	(1)
2011년	335,706	31,178	293,689	9,692	1,147
	(100)	(9)	(87)	(3)	(1)

* 「공공기관의 정보공개에 관한 법률 시행규칙 개정(2011. 11. 1)에 따라 서식 변경

구 분	계	당일(즉시)	3일 이내	5일 이내	10일 이내	20일 이내	20일 초과
2010년	322,018	31,750	81,166	60,973	136,127	10,821	1,181
	(100)	(10)	(25)	(19)	(42)	(3)	(1)
2009년	301,332	30,350	74,399	54,931	127,897	12,064	1,691
	(100)	(10)	(25)	(18)	(42)	(4)	(1)
2008년	229,650	24,552	52,386	40,078	96,361	13,723	2,550
	(100)	(11)	(23)	(17)	(42)	(6)	(1)
2007년	197,617	32,461	41,364	32,212	77,481	11,264	2,835
	(100)	(17)	(21)	(16)	(39)	(6)	(1)
2006년	132,964	27,976	24,910	19,256	51,157	7,109	2,556
	(100)	(21)	(19)	(14)	(39)	(5)	(2)
2005년	120,879	31,632	23,608	16,650	42,847	5,165	977
	(100)	(26)	(20)	(14)	(35)	(4)	(1)
2004년	96,187	30,952	17,565	11,891	26,970	7,880	929
	(100)	(32)	(18)	(12)	(28)	(8)	(1)

* 「공공기관의 정보공개에 관한 법률 시행규칙 개정(2004. 7. 29)에 따라 서식 변경



구 분	계	당일(즉시)	3일 이내	7일 이내	15일 이내	30일 이내	30일 초과
2003년	186,087	134,750	12,414	14,654	21,876	2,136	257
	(100)	(72)	(7)	(8)	(12)	(1)	(0)
2002년	102,319	55,948	12,995	12,869	16,836	1,891	1,780
	(100)	(54)	(13)	(13)	(16)	(2)	(2)
2001년	80,165	35,066	11,608	12,872	17,620	2,376	623
	(100)	(44)	(14)	(16)	(22)	(3)	(1)
2000년	58,711	28,844	8,660	8,785	11,266	1,014	142
	(100)	(49)	(15)	(15)	(19)	(2)	(0)
1999년	41,484	22,538	6,036	5,567	6,394	785	164
	(100)	(54)	(15)	(13)	(15)	(2)	(1)
1998년	25,475	16,713	3,189	2,638	2,615	289	31
	(100)	(66)	(13)	(10)	(10)	(1)	(0)

나. 중앙행정기관

연도별 현황

< 중앙행정기관* >

단위: 건, () : %

구 분	계	당일(즉시)	10일 이내	20일 이내	20일 초과
2018년	144,681	11,985	126,950	5,184	562
	(100)	(8)	(88)	(4)	(0)
2017년	124,102	11,780	107,737	4,140	445
	(100)	(10)	(87)	(3)	(0)
2016년	106,155	9,226	92,081	4,223	625
	(100)	(9)	(87)	(4)	(0)
2015년	92,756	8,652	78,632	4,750	722
	(100)	(9)	(85)	(5)	(1)
2014년	81,446	8,393	69,161	3,500	392
	(100)	(10)	(85)	(4)	(1)
2013년	73,752	7,500	62,550	3,180	522
	(100)	(10)	(85)	(4)	(1)
2012년	65,248	7,157	55,282	2,463	346
	(100)	(11)	(85)	(4)	(0)
2011년	63,958	6,953	54,381	2,285	339
	(100)	(11)	(85)	(3)	(1)



구 분	계	당일(즉시)	3일 이내	5일 이내	10일 이내	20일 이내	20일 초과
2010년	60,963	7,337	14,345	11,612	24,760	2,685	224
	(100)	(12)	(24)	(19)	(41)	(4)	(0)
2009년	56,720	7,098	12,047	9,867	24,908	2,537	263
	(100)	(13)	(21)	(17)	(44)	(5)	(0)
2008년	45,712	5,935	7,119	7,510	21,366	3,377	405
	(100)	(13)	(16)	(16)	(47)	(7)	(1)

* 2008년부터 '중앙행정기관'과 '공공기관'의 정보공개 처리기간 현황을 구분 작성

〈중앙행정기관 및 공공기관**〉

단위: 건, (): %

구 분	계	당일(즉시)	3일 이내	5일 이내	10일 이내	20일 이내	20일 초과
2007년	72,395	18,994	16,006	10,065	23,919	3,001	410
	(100)	(26)	(22)	(14)	(33)	(4)	(1)
2006년	53,105	17,958	9,475	6,434	16,647	2,230	361
	(100)	(34)	(18)	(12)	(31)	(4)	(1)
2005년	43,984	15,196	8,389	5,034	12,714	2,265	386
	(100)	(35)	(19)	(11)	(29)	(5)	(1)
2004년	39,851	17,053	6,984	4,160	9,092	2,168	394
	(100)	(43)	(18)	(10)	(23)	(5)	(1)

** 2008년 이전은 '중앙행정기관'과 '공공기관'의 정보공개 처리기간 현황을 통합 작성

구 분	계	당일(즉시)	3일 이내	7일 이내	15일 이내	30일 이내	30일 초과
2003년	139,856	123,319	4,046	5,165	6512	651	163
	(100)	(88)	(3)	(4)	(6)	(0)	(0)
2002년	59,248	44,569	4,619	3,397	4,267	766	1,630
	(100)	(75)	(8)	(6)	(7)	(1)	(3)
2001년	36,088	22,175	3,496	3,737	4,557	1,567	556
	(100)	(61)	(10)	(10)	(13)	(4)	(2)
2000년	23,921	16,665	2,680	1,758	2,299	431	88
	(100)	(70)	(11)	(7)	(10)	(2)	(0)
1999년	13,057	9,044	903	939	1,566	476	129
	(100)	(69)	(7)	(7)	(12)	(4)	(1)
1998년	7,147	6,310	189	245	313	74	16
	(100)	(88)	(3)	(4)	(4)	(1)	(0)



기관별 현황

단위: 건

기 관 명	계	당일(즉시)	10일 이내	20일 이내	20일 초과
소 계(중앙)	144,681	11,985	126,950	5,184	562
감 사 원	316	4	297	14	1
개 인 정 보 보 호 위 원 회	20	5	15	0	0
경 찰 청	72,132	4,106	66,368	1,453	205
고 용 노 동 부	5,141	197	3,957	799	188
공 정 거 래 위 원 회	601	216	354	31	0
과 학 기 술 정 보 통 신 부	2,000	63	1,876	58	3
관 세 청	536	76	449	11	0
교 육 부	1,121	24	960	133	4
국 가 보 훈 처	2,148	284	1,827	35	2
국 가 안 보 실	13	0	10	1	2
국 무 조 정 실	175	10	153	12	0
국 무 총 리 비 서 실	46	7	39	0	0
국 민 권 익 위 원 회	688	30	525	130	3
국 방 부	1,740	13	1,529	194	4
국 세 청	4,770	96	4,525	139	10
국 토 교 통 부	2,910	87	2,620	194	9
금 융 위 원 회	324	15	299	10	0
기 상 청	225	17	208	0	0
기 획 재 정 부	545	10	468	64	3
농 림 축 산 식 품 부	1,351	55	1,281	15	0
농 촌 진 흥 청	262	6	249	7	0
대 검 찰 청	6,012	294	5,542	164	12
대 통 령 경 호 처	53	0	29	22	2
대 통 령 비 서 실	158	0	149	9	0
문 화 재 청	465	22	429	14	0
문 화 체 육 관 광 부	1,249	56	1,083	105	5
민주평화통일자문회의사무처	42	1	32	9	0
방 송 통 신 위 원 회	149	0	126	21	2
방 위 사 업 청	252	3	239	10	0



기 관 명	계	당일(즉시)	10일 이내	20일 이내	20일 초과
법 무 부	22,305	5,493	16,335	440	37
법 제 처	194	9	184	1	0
병 무 청	426	20	378	28	0
보 건 복 지 부	1,957	76	1,628	236	17
부마민주항쟁진상규명및 관련자 명예회복심의위원회	9	4	4	1	0
산 림 청	655	11	566	78	0
산 업 통 상 자 원 부	652	14	526	97	15
새 만 금 개 발 청	61	2	58	1	0
소 방 청	360	13	319	28	0
식 품 의 약 품 안 전 처	2,233	302	1,884	46	1
여 성 가 족 부	380	11	357	11	1
외 교 부	535	11	441	79	4
원 자 력 안 전 위 원 회	114	4	103	7	0
인 사 혁 신 처	400	12	363	25	0
조 달 청	266	11	242	13	0
중 소 벤 처 기 업 부	400	25	318	53	4
통 계 청	425	18	405	2	0
통 일 부	339	9	292	35	3
특 허 청	171	7	162	2	0
해 양 경 찰 청	1,404	34	1,347	20	3
해 양 수 산 부	731	38	652	36	5
행 정 안 전 부	3,133	146	2,774	204	9
행정중심복합도시건설청	415	2	394	13	6
환 경 부	1,672	16	1,580	74	2



다. 지방자치단체

연도별 현황

단위: 건, (): %

구 분	계	당일(즉시)	10일 이내	20일 이내	20일 초과
2018년	397,745	21,927	359,513	15,091	1,214
	(100)	(6)	(90)	(4)	(0)
2017년	320,637	19,015	290,070	10,669	883
	(100)	(6)	(91)	(3)	(0)
2016년	292,012	16,299	265,432	9,530	751
	(100)	(6)	(91)	(3)	(0)
2015년	272,312	14,283	244,180	12,264	1,585
	(100)	(5)	(90)	(4)	(1)
2014년	224,641	13,498	203,810	7,009	324
	(100)	(6)	(91)	(3)	(0)
2013년	222,282	15,315	200,649	5,952	366
	(100)	(7)	(90)	(3)	(0)
2012년	206,834	13,161	188,063	5,336	274
	(100)	(6)	(91)	(3)	(0)
2011년	210,666	14,765	190,331	5,173	397
	(100)	(7)	(90)	(2)	(1)

구 분	계	당일(즉시)	3일 이내	5일 이내	10일 이내	20일 이내	20일 초과
2010년	202,927	15,064	44,710	39,938	96,646	6,092	477
	(100)	(7)	(22)	(20)	(48)	(3)	(0)
2009년	188,952	15,035	41,037	36,132	8,702	8,222	1,200
	(100)	(8)	(22)	(19)	(46)	(4)	(1)
2008년	140,876	12,862	28,656	24,640	63,695	9,070	1,953
	(100)	(9)	(21)	(18)	(45)	(6)	(1)
2007년	114,729	12,776	23,272	19,347	48,929	8,002	2,403
	(100)	(11)	(20)	(17)	(43)	(7)	(2)
2006년	75,778	9,771	14,550	12,173	32,386	4,735	2,163
	(100)	(13)	(19)	(16)	(43)	(6)	(3)
2005년	73,894	16,153	14,698	11,284	28,534	2,665	560
	(100)	(22)	(20)	(15)	(39)	(3)	(1)
2004년	54,510	13,770	10,354	7,537	16,996	5,416	437
	(100)	(25)	(19)	(14)	(31)	(10)	(1)



구 분	계	당일(즉시)	3일 이내	7일 이내	15일 이내	30일 이내	30일 초과
2003년	44,677	11,268	8,187	9,177	14,529	1,431	85
	(100)	(25)	(18)	(21)	(33)	(3)	(0)
2002년	41,611	11,261	8,226	9,163	11,781	1,036	144
	(100)	(27)	(20)	(22)	(28)	(3)	(0)
2001년	42,695	12,703	7,882	8,845	12,471	733	61
	(100)	(30)	(18)	(21)	(29)	(2)	(0)
2000년	33,635	11,871	5,845	6,788	8,586	496	49
	(100)	(35)	(18)	(20)	(26)	(1)	(0)
1999년	27,715	13,253	5,055	4,491	4,610	271	35
	(100)	(48)	(18)	(16)	(17)	(1)	(0)
1998년	17,841	20,217	2,957	2,310	2,152	193	12
	(100)	(57)	(17)	(13)	(12)	(1)	(0)

기관별 현황

단위: 건

기 관 명	계	당일(즉시)	10일 이내	20일 이내	20일 초과
소 계(시·도)	397,745	21,927	359,513	15,091	1,214
서울특별시	61,296	2,674	56,210	2,296	116
부산광역시	23,768	1,782	21,796	175	15
대구광역시	12,731	986	11,548	191	6
인천광역시	19,747	950	17,248	1,475	74
광주광역시	8,668	396	8,019	246	7
대전광역시	9,132	569	8,489	74	0
울산광역시	6,902	447	6,231	205	19
세종특별자치시	1,892	94	1,774	24	0
경기도	85,801	4,474	77,909	3,127	291
강원도	21,897	1,107	19,808	929	53
충청북도	17,181	990	15,755	396	40
충청남도	24,010	1,104	21,697	1,155	54
전라북도	19,827	1,105	17,686	923	113
전라남도	25,418	1,132	22,476	1,570	240
경상북도	29,484	1,948	26,010	1,411	115
경상남도	24,414	1,871	21,788	687	68
제주특별자치도	5,577	298	5,069	207	3



라. 교육청

연도별 현황

단위: 건, () : %

구 분	계	당일(즉시)	10일 이내	20일 이내	20일 초과
2018년	19,732	1,144	17,921	628	39
	(100)	(6)	(91)	(3)	(0)
2017년	19,009	1,112	17,295	556	46
	(100)	(6)	(91)	(3)	(0)
2016년	16,040	1,097	14,562	337	44
	(100)	(7)	(91)	(2)	(0)
2015년	13,235	924	11,741	512	58
	(100)	(7)	(89)	(4)	(0)
2014년	12,504	650	11,397	436	21
	(100)	(5)	(91)	(4)	(0)
2013년	14,415	1,241	12,572	530	72
	(100)	(9)	(87)	(4)	(0)
2012년	9,562	445	8,706	385	26
	(100)	(5)	(91)	(4)	(0)
2011년	12,157	557	11,057	503	40
	(100)	(4)	(91)	(4)	(0)

구 분	계	당일(즉시)	3일 이내	5일 이내	10일 이내	20일 이내	20일 초과
2010년	13,844	1,032	2,588	2,368	7,321	458	77
	(100)	(7)	(19)	(17)	(53)	(3)	(1)
2009년	12,710	660	2,248	2,412	87,326	352	62
	(100)	(5)	(18)	(19)	(55)	(3)	(0)
2008년	10,616	548	2,043	2,111	5,637	251	26
	(100)	(5)	(20)	(20)	(53)	(2)	(0)
2007년	10,493	691	2,086	2,800	4,633	261	22
	(100)	(7)	(20)	(27)	(44)	(2)	(1)
2006년	4,081	247	885	649	2,124	144	32
	(100)	(6)	(21)	(16)	(52)	(4)	(1)
2005년	3,001	283	521	332	1,599	235	31
	(100)	(9)	(18)	(11)	(53)	(8)	(1)
2004년	1,826	129	227	194	882	296	98
	(100)	(7)	(12)	(11)	(48)	(16)	(5)



구 분	계	당일(즉시)	3일 이내	5일 이내	10일 이내	20일 이내	20일 초과
2003년	1,554	163	181	312	835	54	9
	(100)	(10)	(12)	(20)	(54)	(3)	(1)
2002년	1,460	118	150	309	788	89	6
	(100)	(8)	(11)	(21)	(54)	(6)	(0)
2001년	1,382	188	230	290	592	76	6
	(100)	(14)	(17)	(21)	(43)	(5)	(0)
2000년	1,155	308	135	239	381	87	5
	(100)	(27)	(12)	(21)	(33)	(7)	(0)
1999년	712	241	78	137	218	38	0
	(100)	(34)	(11)	(19)	(31)	(5)	(0)
1998년	487	186	43	83	150	22	3
	(100)	(38)	(9)	(17)	(31)	(5)	(0)

기관별 현황

단위 : 건

기 관 명	계	당일(즉시)	10일 이내	20일 이내	20일 초과
소계(교육청)	19,732	1,144	17,921	628	39
서울특별시교육청	2,166	164	1,951	50	1
부산광역시교육청	776	41	725	10	0
대구광역시교육청	1,212	53	1,005	154	0
인천광역시교육청	822	52	746	21	3
광주광역시교육청	525	38	479	8	0
대전광역시교육청	617	30	567	19	1
울산광역시교육청	325	32	293	0	0
세종특별자치시교육청	381	6	371	4	0
경기도교육청	4,774	293	4,325	140	16
강원도교육청	982	35	913	32	2
충청북도교육청	770	37	721	6	6
충청남도교육청	1,101	85	1,001	14	1
전라북도교육청	889	37	830	21	1
전라남도교육청	1,196	25	1,102	66	3
경상북도교육청	1,466	67	1,360	34	5
경상남도교육청	1,327	112	1,167	48	0
제주특별자치도교육청	403	37	365	1	0



마. 공공기관

연도별 현황

단위: 건, (): %

구 분	계	당일(즉시)	10일 이내	20일 이내	20일 초과
2018년	109,346	17,474	83,064	7,445	1,363
	(100)	(16)	(76)	(7)	(1)
2017년	99,849	16,119	76,760	6,078	892
	(100)	(16)	(77)	(6)	(1)
2016년	89,940	15,495	68,873	4,854	718
	(100)	(17)	(77)	(5)	(1)
2015년	79,756	15,288	60,631	2,856	981
	(100)	(19)	(76)	(4)	(1)
2014년	62,905	12,418	47,455	2,507	525
	(100)	(20)	(75)	(4)	(1)
2013년	54,357	10,592	40,675	2,395	695
	(100)	(20)	(75)	(4)	(1)
2012년	51,362	10,088	39,292	1,576	406
	(100)	(20)	(76)	(3)	(1)
2011년	48,925	8,903	37,920	1,731	371
	(100)	(18)	(77)	(4)	(1)

구 분	계	당일(즉시)	3일 이내	5일 이내	10일 이내	20일 이내	20일 초과
2010년	44,284	8,317	19,523	7,055	7,400	1,586	403
	(100)	(19)	(44)	(16)	(17)	(3)	(1)
2009년	42,958	7,565	19,080	6,524	8,669	954	166
	(100)	(18)	(45)	(15)	(20)	(2)	(0)
2008년	32,446	5,207	14,568	5,817	5,663	1,024	166
	(100)	(16)	(45)	(18)	(17)	(3)	(1)

** 2008년 이전의 '공공기관'의 정보공개 처리기간별 현황은 '중앙행정기관'에 포함되어 작성됨



기관별 현황

단위: 건

기 관 명	계	당일(즉시)	10일 이내	20일 이내	20일 초과
소 계(공공기관)	109,346	17,474	83,064	7,445	1,363
(재) 5.18 기 념 재 단	5	2	2	1	0
(재) 강 릉 과 학 산 업 진 흥 원	2	0	1	0	1
(재) 강 원 테 크 노 파 크	6	0	3	1	2
(재) 거 창 화 강 석 연 구 센 터	2	0	2	0	0
(재) 경 기 테 크 노 파 크	23	8	15	0	0
(재) 경남고성공룡세계엑스포조직위원회	5	0	5	0	0
(재) 경 남 로 봇 랜 드 재 단	9	2	7	0	0
(재) 경 남 테 크 노 파 크	6	0	3	3	0
(재) 경 북 IT 융 합 산 업 기 술 원	6	0	6	0	0
(재) 경 북 장 학 회	7	0	4	2	1
(재) 경 북 테 크 노 파 크	15	4	11	0	0
(재) 경북하이브리드부품연구원	8	0	8	0	0
(재) 경북해양바이오산업연구원	5	2	3	0	0
(재) 경상남도람사르환경재단	1	0	0	0	1
(재) 경상북도경제진흥원	14	2	12	0	0
(재) 경상북도문화콘텐츠진흥원	15	0	15	0	0
(재) 경상북도여성정책개발원	7	0	7	0	0
(재) 경 주 문 화 재 단	11	0	10	1	0
(재) 고 양 국 제 꽃 박 람 회	14	0	4	8	2
(재) 과 천 시 애 향 장 학 회	2	0	2	0	0
(재) 광 명 시 청 소 년 재 단	11	2	9	0	0
(재) 광주광역시경제고용진흥원	11	0	10	1	0
(재) 광주광역시광주여성재단	4	0	4	0	0
(재) 광 주 그 린 카 진 흥 원	15	2	13	0	0
(재) 광주정보문화산업진흥원	23	0	23	0	0
(재) 광 주 평 생 교 육 진 흥 원	3	0	3	0	0
(재) 국 제 기 후 환 경 센 터	11	3	8	0	0



기 관 명	계	당일(즉시)	10일 이내	20일 이내	20일 초과
(재) 금 산 국 제 인 삼 약 초 연 구 소	2	0	2	0	0
(재) 김 해 문 화 재 단	12	0	11	1	0
(재) 나 주 시 천 연 염 색 문 화 재 단	2	0	1	1	0
(재) 남 해 마 늘 연 구 소	6	1	3	2	0
(재) 녹 색 에 너 지 연 구 원	3	0	3	0	0
(재) 달 성 문 화 재 단	12	0	11	1	0
(재) 대 구 경 북 연 구 원	12	1	6	3	2
(재) 대 구 광 역 시 동 구 문 화 재 단	3	0	2	1	0
(재) 대 구 광 역 시 북 구 청 소 년 회 관	37	0	0	0	37
(재) 대 구 광 역 시 중 구 도 심 재 생 문 화 재 단	1	0	1	0	0
(재) 대 구 테 크 노 파 크	7	2	4	1	0
(재) 대 전 경 제 통 상 진 흥 원	6	0	4	2	0
(재) 대 전 고 압 미 술 문 화 재 단	12	0	10	1	1
(재) 대 전 인 재 육 성 장 학 재 단	2	0	2	0	0
(재) 대 전 효 문 화 진 흥 원	7	0	7	0	0
(재) 대 한 건 설 기 계 안 전 관 리 원	31	10	16	4	1
(재) 목 포 문 화 재 단	2	1	1	0	0
(재) 바 이 오 2 1 센 터	1	0	1	0	0
(재) 부 산 경 제 진 흥 원	26	17	8	1	0
(재) 부 산 광 역 시 도 시 재 생 지 원 센 터	10	1	8	1	0
(재) 부 산 디 자 인 센 터	11	1	9	1	0
(재) 부 산 문 화 재 단	11	2	7	2	0
(재) 부 산 복 지 개 발 원	7	1	6	0	0
(재) 부 산 인 재 평 생 교 육 진 흥 원	2	0	2	0	0
(재) 부 산 정 보 산 업 진 흥 원	11	5	4	2	0
(재) 부 산 테 크 노 파 크	12	0	10	1	1
(재) 부 천 문 화 재 단	19	3	15	1	0
(재) 부 천 산 업 진 흥 재 단	8	0	8	0	0
(재) 사 천 문 화 재 단	4	0	3	0	1
(재) 사 천 시 인 재 육 성 장 학 재 단	2	0	2	0	0
(재) 서 울 시 립 교 향 약 단	42	2	38	2	0



기 관 명	계	당일(즉시)	10일 이내	20일 이내	20일 초과
(재) 서울특별시평생교육진흥원	27	2	24	1	0
(재) 성남산업진흥원	20	0	17	3	0
(재) 송파구인재육성장학재단	1	0	1	0	0
(재) 수원시국제교류센터	1	0	0	0	1
(재) 스크립스코리아항체연구원	3	0	3	0	0
(재) 신라문화유산연구원	30	0	9	17	4
(재) 아산문화재단	6	0	6	0	0
(재) 안산문화재단	33	2	30	1	0
(재) 안산시청소년수련관	8	0	5	3	0
(재) 안양문화예술재단	23	0	21	2	0
(재) 연구개발특구진흥재단	62	19	41	2	0
(재) 영월산업진흥원	1	0	1	0	0
(재) 영월청정소재산업진흥원	1	0	1	0	0
(재) 영화의전당	7	0	7	0	0
(재) 오산문화재단	21	4	15	2	0
(재) 용인시디지털산업진흥원	7	2	5	0	0
(재) 용인시자원봉사센터	3	1	1	1	0
(재) 우체국시설관리단	37	0	7	25	5
(재) 울산경제진흥원	2	0	2	0	0
(재) 원주문화재단	29	6	21	1	1
(재) 원주의료기기테크노밸리	34	16	18	0	0
(재) 인천광역시부평구문화재단	59	1	34	23	1
(재) 인천문화재단	18	0	18	0	0
(재) 전남복지재단	44	14	30	0	0
(재) 전남생물산업진흥원	8	0	7	1	0
(재) 전남여성플라자	6	1	4	1	0
(재) 전남인재육성재단	4	0	4	0	0
(재) 전남테크노파크	10	0	10	0	0
(재) 전라북도경제통상진흥원	50	1	16	28	5
(재) 전라북도국제교류센터	6	0	0	0	6
(재) 전라북도문화관광재단	21	0	21	0	0



기 관 명	계	당일(즉시)	10일 이내	20일 이내	20일 초과
(재) 전라북도 생물산업진흥원	14	1	13	0	0
(재) 전북 여성 교육 문화 센터	28	7	18	1	2
(재) 전 북 연 구 원	12	1	9	1	1
(재) 전 북 테 크 노 파 크	9	0	8	1	0
(재) 전 주 농 생 명 소 재 연 구 원	2	0	2	0	0
(재) 정 동 극 장	13	0	13	0	0
(재) 제 주 테 크 노 파 크	16	0	16	0	0
(재) 제 천 시 인 재 육 성 재 단	16	2	12	1	1
(재) 중 소 기 업 연 구 원	1	0	1	0	0
(재) 중원문화체육관광진흥재단	11	7	4	0	0
(재) 천 안 사 랑 장 학 재 단	6	0	5	1	0
(재) 철원플라즈마산업기술연구원	6	0	6	0	0
(재) 춘 천 시 문 화 재 단	21	0	14	3	4
(재) 충 남 문 화 산 업 진 흥 원	13	1	5	3	4
(재) 충 남 연 구 원	18	1	9	5	3
(재) 충 남 테 크 노 파 크	13	4	9	0	0
(재) 충 북 문 화 재 단	8	0	6	2	0
(재) 충청남도여성정책개발원	7	0	5	1	1
(재) 충청남도청소년진흥원	16	1	12	2	1
(재) 충청북도문화재연구원	3	0	1	0	2
(재) 충청북도지식산업진흥원	6	0	6	0	0
(재) 평택시청소년재단	9	1	8	0	0
(재) 포물러원국제자동차경주대회조직위원회	4	1	1	1	1
(재) 포 항 문 화 재 단	5	0	3	2	0
(재) 포 항 테 크 노 파 크	8	1	7	0	0
(재) 한 국 보 육 진 흥 원	24	3	21	0	0
(재) 한국스마트그리드사업단	6	0	6	0	0
(재) 한국여성과학기술인지원센터	9	1	8	0	0
(재) 한 국 여 성 수 련 원	7	2	5	0	0
(재) 한 국 여 성 인 권 진 흥 원	17	0	16	1	0
(재) 한 국 장 애 인 개 발 원	28	5	22	1	0



기 관 명	계	당일(즉시)	10일 이내	20일 이내	20일 초과
(재) 한 국 저 작 권 보 호 원	12	0	11	1	0
(재) 한 국 전 통 문 화 전 당	1	0	1	0	0
(재) 한 국 학 호 남 진 흥 원	1	0	1	0	0
(재) 한국형수치예보모델개발사업단	12	1	11	0	0
(재) 한 식 진 흥 원	11	0	11	0	0
(재) 한 일 산 업 기 술 협 력 재 단	2	0	2	0	0
(재) 흥 천 메 디 칼 허 브 연 구 소	5	0	5	0	0
(주) 강 릉 농 산 물 도 매 시 장	60	22	38	0	0
(주) 강 원 랜 드	87	0	71	16	0
(주) 대 천 리 조 트	4	2	2	0	0
(주) 부 산 향 보 안 공 사	18	0	16	2	0
(주) 에 스 알	50	0	49	1	0
(주) 엑 스 코	6	0	2	4	0
(주) 워 터 웨 이 플 러 스	11	2	7	1	1
(주) 중 소 기 업 유 통 센 터	26	0	26	0	0
(주) 한 국 가 스 기 술 공 사	36	0	36	0	0
(주) 한 국 건 설 관 리 공 사	21	0	16	5	0
8 8 관 광 개 발(주)	6	0	1	1	4
A P E C 기 후 센 터	49	29	20	0	0
I O M 이 민 정 책 연 구 원	14	0	0	0	14
가 축 위 생 방 역 지 원 본 부	19	0	18	1	0
가 평 균 시 설 관 리 공 단	28	1	27	0	0
강 남 구 도 시 관 리 공 단	34	3	31	0	0
강 남 문 화 재 단	8	0	6	0	2
강 릉 관 광 개 발 공 사	12	2	10	0	0
강 북 구 도 시 관 리 공 단	25	0	25	0	0
강 서 구 시 설 관 리 공 단	34	1	31	2	0
강 원 대 학 교 병 원	25	0	22	3	0
강 원 도 강 릉 의 료 원	3	0	3	0	0
강 원 도 개 발 공 사	23	0	11	7	5
강 원 도 삼 척 의 료 원	11	3	6	1	1



기 관 명	계	당일(즉시)	10일 이내	20일 이내	20일 초과
강 원 도 속 초 의 료 원	13	0	1	0	12
강 원 도 영 월 의 료 원	19	1	15	1	2
강 원 도 원 주 의 료 원	14	1	13	0	0
강 원 신 용 보 증 재 단	66	28	38	0	0
강 원 인 재 육 성 재 단	12	3	8	0	1
강 화 군 시 설 관 리 공 단	16	1	15	0	0
거 제 시 문 화 예 술 재 단	4	0	4	0	0
거 제 해 양 관 광 개 발 공 사	24	6	16	2	0
건 강 보 험 심 사 평 가 원	958	80	712	156	10
건 설 근 로 자 공 제 회	43	0	43	0	0
게 임 물 관 리 위 원 회	67	0	56	11	0
경 기 관 광 공 사	37	0	37	0	0
경 기 대 진 테 크 노 파 크	28	2	21	2	3
경 기 도 사 회 복 지 공 제 회	8	0	7	1	0
경기도수원월드컵경기장관리재단	24	3	21	0	0
경 기 도 시 공 사	133	5	126	2	0
경 기 도 의 료 원	49	0	45	4	0
경 기 도 장 애 인 체 육 회	21	5	13	3	0
경 기 도 체 육 회	29	1	20	8	0
경 기 복 지 재 단	15	1	13	1	0
경 기 신 용 보 증 재 단	39	0	29	10	0
경 기 콘 텐 츠 진 흥 원	18	0	10	7	1
경 기 평 생 교 육 진 흥 원	31	1	23	7	0
경 기 평 택 향 만 공 사	26	0	20	6	0
경 남 개 발 공 사	46	4	40	2	0
경 남 신 용 보 증 재 단	15	1	14	0	0
경 북 대 학 교 병 원	23	0	14	9	0
경 북 대 학 교 치 과 병 원	14	1	11	2	0
경 북 신 용 보 증 재 단	16	0	15	1	0
경북차량용임베디드기술연구원	2	0	2	0	0
경 상 남 도 마 산 의 료 원	10	0	7	1	2



기 관 명	계	당일(즉시)	10일 이내	20일 이내	20일 초과
경상남도청소년지원재단	9	0	9	0	0
경상대학교병원	24	1	18	4	1
경상북도개발공사	51	1	49	1	0
경상북도김천의료원	10	0	7	1	2
경상북도문화관광공사	27	0	26	1	0
경상북도안동의료원	19	1	18	0	0
경상북도청소년진흥원	8	1	5	1	1
경상북도포항의료원	17	2	11	3	1
경제인문사회연구회	17	4	9	3	1
경주시시설관리공단	10	1	9	0	0
고성군교육발전위원회	1	1	0	0	0
고양도시관리공사	43	2	41	0	0
고양문화재단	22	0	14	2	6
고양지식정보산업진흥원	9	1	6	2	0
공무원연금공단	408	9	395	4	0
과천시시설관리공단	21	0	20	1	0
과학기술정책연구원	70	0	70	0	0
광명도시공사	20	1	15	4	0
광양만권경제자유구역청	14	0	14	0	0
광주과학기술원	17	0	14	3	0
광주광역시광산구시설관리공단	25	5	18	2	0
광주광역시교통약자이동지원센터	7	0	7	0	0
광주광역시도시공사	82	5	70	5	2
광주광역시도시철도공사	43	0	42	1	0
광주도시관리공사	17	0	16	1	0
광주복지재단	9	1	5	0	3
광주신용보증재단	17	3	14	0	0
광주전남연구원	14	2	11	1	0
광주환경공단	18	4	14	0	0
광진구시설관리공단	25	0	21	4	0
구로구시설관리공단	24	0	22	1	1



기 관 명	계	당일(즉시)	10일 이내	20일 이내	20일 초과
구 로 문 화 재 단	6	1	4	0	1
구 리 농 수 산 물 공 사	24	2	20	2	0
구 리 도 시 공 사	14	0	6	7	1
구 미 시 설 공 단	21	0	21	0	0
국 가 과 학 기 술 연 구 회	32	0	32	0	0
국 가 수 리 과 학 연 구 소	5	1	2	2	0
국 가 평 생 교 육 진 흥 원	33	2	22	9	0
국 가 핵 융 합 연 구 소	14	0	13	1	0
국 립 공 원 공 단	195	7	179	9	0
국 립 광 주 과 학 관	32	0	29	3	0
국 립 대 구 과 학 관	16	0	14	2	0
국 립 박 물 관 문 화 재 단	21	1	20	0	0
국 립 부 산 과 학 관	14	1	13	0	0
국 립 생 태 원	57	0	56	1	0
국 립 암 셉 터	33	1	32	0	0
국 립 중 앙 의 료 원	38	0	31	7	0
국 립 해 양 박 물 관	17	0	16	1	0
국 립 해 양 생 물 자 원 관	39	0	21	13	5
국 민 건 강 보 험 공 단	968	96	825	44	3
국 민 연 금 공 단	245	0	224	21	0
국 방 과 학 연 구 소	38	0	38	0	0
국 방 기 술 품 질 원	19	0	16	2	1
국 방 전 직 교 육 원	6	0	6	0	0
국 제 방 송 교 류 재 단	24	4	18	1	1
국 제 식 물 검 역 인 증 원	7	0	6	1	0
국 토 교 통 과 학 기 술 진 흥 원	49	1	47	1	0
국 토 연 구 원	33	5	23	5	0
군 포 문 화 재 단	14	0	9	5	0
군 포 시 시 설 관 리 공 단	15	0	15	0	0
그 랜 드 코 리 아 레 저(주)	18	0	18	0	0
근 로 복 지 공 단	63,687	14,900	43,877	4,292	618



기 관 명	계	당일(즉시)	10일 이내	20일 이내	20일 초과
금 용 감 독 원	625	0	558	66	1
기 술 보 증 기 금	85	5	80	0	0
기 장 군 도 시 관 리 공 단	9	1	8	0	0
기 초 과 학 연 구 원	22	1	20	1	0
김 대 중 컨 벤 션 센 터	13	3	10	0	0
김 포 도 시 공 사	26	0	26	0	0
김 포 복 지 재 단	4	0	4	0	0
김 포 시 시 설 관 리 공 단	24	0	22	2	0
김 해 시 도 시 개 발 공 사	24	0	24	0	0
나 주 교 육 진 흥 재 단	6	2	4	0	0
남 북 교 류 협 력 지 원 협 회	11	0	11	0	0
남 양 주 도 시 공 사	32	4	24	4	0
노 사 발 전 재 단	24	0	20	4	0
노 원 교 육 복 지 재 단	2	0	2	0	0
농 립 수 산 식 품 교 육 문 화 정 보 원	40	2	38	0	0
농 립 식 품 기 술 기 획 평 가 원	34	0	34	0	0
농 업 기 술 실 용 화 재 단	37	2	35	0	0
농 업 정 책 보 험 금 융 원	26	0	24	2	0
단 양 관 광 관 리 공 단	9	3	6	0	0
달 성 군 노 인 복 지 관	53	24	29	0	0
달 성 군 시 설 관 리 공 단	13	1	11	1	0
대 구 경 북 과 학 기 술 원	26	0	25	1	0
대 구 경 북 첨 단 의 료 산 업 진 흥 재 단	11	0	10	1	0
대 구 광 역 시 서 구 장 학 회	1	1	0	0	0
대 구 광 역 시 시 설 관 리 공 단	43	0	43	0	0
대 구 도 시 공 사	176	1	171	4	0
대 구 도 시 철 도 공 사	68	2	63	2	1
대 구 신 용 보 증 재 단	21	0	21	0	0
대 구 의 료 원	24	0	22	2	0
대 구 환 경 공 단	28	0	27	1	0
대 외 경 제 정 책 연 구 원	18	0	14	4	0



기 관 명	계	당일(즉시)	10일 이내	20일 이내	20일 초과
대전광역시도시철도공사	59	0	59	0	0
대전광역시시설관리공단	46	0	46	0	0
대전광역시체육회	10	6	4	0	0
대전도시공사	100	1	86	13	0
대전마케팅공사	32	0	32	0	0
대전복지재단	17	1	16	0	0
대전신용보증재단	17	4	13	0	0
대전테크노파크	13	0	13	0	0
대전평생교육진흥원	10	0	10	0	0
대한무역투자진흥공사	96	1	91	4	0
대한법률구조공단	105	1	80	23	1
대한석탄공사	32	1	31	0	0
대한장애인체육회	35	3	27	5	0
대한적십자사	41	0	30	9	2
대한체육회	82	0	55	27	0
도로교통공단	358	164	193	1	0
도봉구시설관리공단	19	1	16	2	0
도봉문화재단	2	1	1	0	0
독립기념관	34	0	34	0	0
동대문구시설관리공단	17	0	15	2	0
동북아역사재단	24	1	19	4	0
동작구시설관리공단	21	2	17	1	1
동작구어르신행복주식회사	1	0	1	0	0
동작복지재단	2	0	1	0	1
동해시시설관리공단	18	0	18	0	0
마포구시설관리공단	18	1	10	7	0
목포시의료원	11	0	5	1	5
무안군승달장학회	1	0	1	0	0
문경관광진흥공단	8	1	7	0	0
민주화운동기념사업회	2	0	2	0	0
별정우체국연금관리단	18	0	18	0	0



기 관 명	계	당일(즉시)	10일 이내	20일 이내	20일 초과
보령시시설관리공단	23	0	22	1	0
부산과학기술기획평가원	1	0	1	0	0
부산관광공사	24	1	17	2	4
부산광역시국제교류재단	8	0	8	0	0
부산광역시의료원	19	0	18	0	1
부산교통공사	136	0	134	2	0
부산대학교병원	38	6	31	1	0
부산대학교치과병원	22	1	21	0	0
부산도시공사	67	0	61	6	0
부산시설공단	58	0	56	2	0
부산신용보증재단	21	4	17	0	0
부산연구원	15	0	15	0	0
부산영어방송재단	8	1	7	0	0
부산지방공단스포원	23	0	23	0	0
부산항만공사	83	0	82	1	0
부산환경공단	56	3	53	0	0
부여군시설관리공단	13	1	12	0	0
부천도시공사	43	9	34	0	0
부평문화원	4	0	3	1	0
북한이탈주민지원재단	28	0	28	0	0
사단법인경상북도교통문화연수원	9	0	9	0	0
사단법인서울특별시자원봉사센터	6	1	5	0	0
사단법인충청남도교통연수원	8	0	4	4	0
사단법인한국산학연합회	5	0	5	0	0
사립학교교직원연금공단	61	0	60	1	0
사천시시설관리공단	3	0	3	0	0
사회보장정보원	116	23	83	10	0
산업연구원	17	0	15	2	0
서민금융진흥원	22	0	22	0	0
서울관광재단	11	1	7	0	3
서울교통공사	582	26	555	1	0



기 관 명	계	당일(즉시)	10일 이내	20일 이내	20일 초과
서울대학교연구소차세대융합기술연구원	1	0	1	0	0
서울대학교병원	59	0	34	23	2
서울대학교치과병원	21	1	20	0	0
서울문화재단	39	11	28	0	0
서울산업진흥원	40	4	36	0	0
서울시복지재단	22	3	19	0	0
서울신용보증재단	36	2	34	0	0
서울에너지공사	43	0	42	1	0
서울연구원	43	9	34	0	0
서울올림픽기념국민체육진흥공단	110	2	108	0	0
서울주택도시공사	377	10	365	2	0
서울특별시120다산콜재단	63	2	61	0	0
서울특별시50플러스재단	19	2	17	0	0
서울특별시강동구도시관리공단	23	6	16	1	0
서울특별시공공보건의료재단	11	6	5	0	0
서울특별시관악구시설관리공단	30	0	26	4	0
서울특별시금천구시설관리공단	21	0	20	1	0
서울특별시노원구서비스공단	40	1	30	9	0
서울특별시농수산물공사	46	0	45	1	0
서울특별시서대문구도시관리공단	27	0	27	0	0
서울특별시서울의료원	36	1	34	1	0
서울특별시성동구도시관리공단	24	0	21	3	0
서울특별시시설관리공단	246	13	231	2	0
서울특별시여성가족재단	42	1	41	0	0
서울특별시은평구시설관리공단	56	0	55	1	0
서울특별시중구시설관리공단	20	1	17	2	0
선박안전기술공단	52	0	43	9	0
성남도시개발공사	41	2	36	3	0
성남시노인보건센터	23	2	21	0	0
성남시의료원	1	0	1	0	0
성남시청소년재단	12	0	11	1	0



기 관 명	계	당일(즉시)	10일 이내	20일 이내	20일 초과
성 북 구 도 시 관 리 공 단	28	1	26	1	0
세 종 특 별 자 치 시 시 설 관 리 공 단	26	0	25	1	0
세 종 학 당 재 단	72	0	25	47	0
소 상 공 인 시 장 진 흥 공 단	255	10	232	13	0
속 초 시 시 설 관 리 공 단	25	7	18	0	0
송 파 구 시 설 관 리 공 단	36	0	32	4	0
수 도 권 매 립 지 관 리 공 사	28	2	25	1	0
수 성 문 화 재 단	10	0	10	0	0
수 원 도 시 공 사	24	0	23	1	0
수 원 시 정 연 구 원	8	0	0	1	7
수 원 시 청 소 년 육 성 재 단	12	0	11	1	0
수 원 시 청 소 년 재 단	12	0	11	1	0
시 청 자 미 디 어 재 단	21	1	16	4	0
시 흥 시 시 설 관 리 공 단	27	0	27	0	0
식 품 안 전 정 보 원	22	0	22	0	0
신 용 보 증 기 금	76	0	76	0	0
신 용 보 증 재 단 중 앙 회	59	12	47	0	0
아 산 시 시 설 관 리 공 단	14	0	14	0	0
아 시 아 문 화 원	25	1	19	5	0
안 동 시 시 설 관 리 공 단	21	7	14	0	0
안 산 도 시 공 사	42	1	40	1	0
안 성 시 시 설 관 리 공 단	24	0	24	0	0
안 양 시 청 소 년육 성 재 단	2	0	2	0	0
양 산 시 시 설 관 리 공 단	13	0	13	0	0
양 주 시 시 설 관 리 공 단	14	1	9	3	1
양 천 구 시 설 관 리 공 단	63	33	30	0	0
양 천 사 랑 복 지 재 단	4	0	4	0	0
양 평 공 사	16	1	15	0	0
에 너 지 경 제 연 구 원	24	5	11	3	5
여 수 광 양 향 만 공 사	58	0	58	0	0
여 수 시 도 시 관 리 공 단	12	0	12	0	0



기 관 명	계	당일(즉시)	10일 이내	20일 이내	20일 초과
여 주 도 시 관 리 공 단	12	1	11	0	0
연 천 군 시 설 관 리 공 단	25	10	15	0	0
영 등 포 구 시 설 관 리 공 단	28	1	27	0	0
영 상 물 등 급 위 원 회	14	1	12	1	0
영 월 군 시 설 관 리 공 단	10	2	8	0	0
영 화 진 흥 위 원 회	61	2	49	10	0
예 금 보 험 공 사	90	19	70	1	0
예 술 경 영 지 원 센 터	16	2	14	0	0
예 술 의 전 당	50	18	32	0	0
예 천 군 민 장 학 회	1	0	1	0	0
오 산 시 시 설 관 리 공 단	16	0	14	2	0
오 송 첨 단 의 료 산 업 진 흥 재 단	17	1	16	0	0
용 산 구 시 설 관 리 공 단	45	0	45	0	0
용 인 도 시 공 사	55	4	51	0	0
용 인 문 화 재 단	18	0	16	2	0
우 체 국 금 융 개 발 원	56	4	52	0	0
우 체 국 물 류 지 원 단	24	0	18	6	0
울 산 과 학 기 술 원	23	0	23	0	0
울 산 광 역 시 남 구 도 시 관 리 공 단	15	0	6	3	6
울 산 광 역 시 도 시 공 사	34	0	34	0	0
울 산 광 역 시 중 구 도 시 관 리 공 단	20	7	13	0	0
울 산 시 설 공 단	27	0	26	1	0
울 산 신 용 보 증 재 단	10	0	8	2	0
울 산 테 크 노 파 크	15	0	10	3	2
울 산 향 만 공 사	42	1	41	0	0
울 주 군 시 설 관 리 공 단	26	0	25	0	1
유네스코아시아태평양무형문화유산 국 제 정 보 네 트 워 킹 센 터	6	0	6	0	0
의료법인한전의료재단한일병원	17	0	17	0	0
의 왕 도 시 공 사	15	0	11	4	0
의 정 부 시 시 설 관 리 공 단	43	3	39	1	0



기 관 명	계	당일(즉시)	10일 이내	20일 이내	20일 초과
이 천 시 시 설 관 리 공 단	14	2	12	0	0
인 천 관 광 공 사	31	2	29	0	0
인천광역시계양구시설관리공단	10	1	7	2	0
인천광역시남동구도시관리공단	13	1	12	0	0
인천광역시미추홀구시설관리공단	29	7	21	1	0
인천광역시부평구시설관리공단	13	0	13	0	0
인천광역시서구시설관리공단	17	1	16	0	0
인천광역시여성가족재단	11	0	11	0	0
인천광역시연수구시설안전관리공단	9	0	9	0	0
인 천 광 역 시 의 료 원	36	1	35	0	0
인천광역시중구시설관리공단	14	0	11	3	0
인 천 교 통 공 사	90	5	85	0	0
인 천 국 제 공 항 공 사	253	0	249	4	0
인천글로벌캠퍼스운영재단법인	9	0	9	0	0
인 천 도 시 공 사	69	3	66	0	0
인 천 시 설 공 단	36	0	27	6	3
인 천 신 용 보 증 재 단	27	3	24	0	0
인천인재육성재단(평진원)	5	0	4	0	1
인 천 테 크 노 파 크	31	13	15	3	0
인 천 향 만 공 사	163	45	109	7	2
인 천 향 보 안 공 사	6	0	3	0	3
인 천 환 경 공 단	72	1	68	3	0
일제강제동원피해자지원재단	14	0	13	1	0
임 실 치 즈 테 마 파 크	46	0	46	0	0
재단법인강원정보문화진흥원	2	0	1	0	1
재단법인거제시희망복지재단	7	0	7	0	0
재단법인경기개발연구원	27	0	11	6	10
재단법인경기농식품유통진흥원	26	0	16	6	4
재단법인경기도가족여성연구원	31	0	25	6	0
재단법인경기도경제과학진흥원	50	18	29	3	0
재단법인경기도문화의전당	26	1	18	7	0



기 관 명	계	당일(즉시)	10일 이내	20일 이내	20일 초과
재단법인경기도일자리재단	20	0	19	1	0
재단법인경기문화재단	59	2	57	0	0
재단법인경남문화예술진흥원	7	0	5	0	2
재단법인경북바이오산업연구원	11	2	9	0	0
재단법인경북행복재단	4	1	3	0	0
재단법인경상북도문화재연구원	12	4	4	1	3
재단법인경상북도청소년육성재단	3	2	1	0	0
재단법인경주스마트미디어센터	20	0	15	4	1
재단법인광주과학기술진흥원	9	1	8	0	0
재단법인광주광역시광주문화재단	14	2	12	0	0
재단법인광주디자인센터	15	0	15	0	0
재단법인광주비엔날레	4	0	4	0	0
재단법인광주영어방송재단	4	0	3	0	1
재단법인구로희망복지재단	5	1	2	2	0
재단법인구미전자정보기술원	10	0	5	1	4
재단법인국악방송	15	6	9	0	0
재단법인국제원산지정보원	15	2	13	0	0
재단법인군포사랑장학회	2	0	2	0	0
재단법인금산교육사랑장학재단	6	0	5	1	0
재단법인금천미래장학회	1	1	0	0	0
재단법인김천시인재양성재단	1	0	1	0	0
재단법인김포문화재단	3	0	2	0	1
재단법인김포시청소년육성재단	8	0	7	1	0
재단법인김해시복지재단	10	0	10	0	0
재단법인남도장학회	21	1	20	0	0
재단법인달성복지재단	1	0	0	1	0
재단법인담양장학회	2	0	1	1	0
재단법인당진문화재단	4	0	4	0	0
재단법인당진시복지재단	3	0	2	1	0
재단법인대구경북디자인센터	43	22	21	0	0
재단법인대구디지털산업진흥원	32	0	28	4	0



기 관 명	계	당일(즉시)	10일 이내	20일 이내	20일 초과
재단법인대구문화재단	17	0	17	0	0
재단법인대구여성가족재단	9	1	8	0	0
재단법인대구오페라하우스	2	0	2	0	0
재단법인대구청소년지원재단	9	0	5	3	1
재단법인대전문화재단	20	0	19	1	0
재단법인대전세종연구원	15	0	10	5	0
재단법인대전정보문화산업진흥원	3	0	2	1	0
재단법인독도재단	2	0	0	0	2
재단법인문화엑스포	10	0	9	1	0
재단법인밀양시민장학재단	3	0	3	0	0
재단법인보령머드축제조직위원회	4	0	4	0	0
재단법인부산문화회관	10	0	10	0	0
재단법인부산여성가족개발원	7	0	7	0	0
재단법인서산시복지재단	6	4	2	0	0
재단법인서울디자인재단	26	1	20	2	3
재단법인서울디지털재단	15	2	13	0	0
재단법인서울장학재단	16	11	5	0	0
재단법인서울특별시서울기술연구원	1	0	1	0	0
재단법인성남문화재단	48	1	41	6	0
재단법인성남시상권활성화재단	8	0	4	3	1
재단법인성남시장학회	2	0	2	0	0
재단법인세종문화회관	53	0	53	0	0
재단법인수원문화재단	8	0	8	0	0
재단법인순창군발효미생물관리센터	6	1	2	0	3
재단법인시흥시도시재생지원센터	1	0	1	0	0
재단법인안양창조산업진흥원	5	4	1	0	0
재단법인오산교육재단	2	0	1	0	1
재단법인용인시시민장학회	5	0	1	0	4
재단법인용인시청소년미래재단	21	1	17	1	2
재단법인울산광역시남구장학재단	2	0	2	0	0
재단법인울산문화재단	5	0	3	2	0



기 관 명	계	당일(즉시)	10일 이내	20일 이내	20일 초과
재단법인울산발전연구원	9	0	9	0	0
재단법인은평문화재단	6	0	6	0	0
재단법인의료기관평가인증원	13	0	13	0	0
재단법인 의정부예술회관	31	4	27	0	0
재단법인익산문화재단	1	0	0	1	0
재단법인인제군문화재단	7	1	6	0	0
재단법인인천연구원	12	1	6	3	2
재단법인임실치즈앤식품연구소	5	0	5	0	0
재단법인전라남도중소기업진흥원	4	0	3	1	0
재단법인전주문화재단	8	0	6	2	0
재단법인제주문화예술재단	19	1	14	3	1
재단법인제주연구원	36	4	31	1	0
재단법인제주영상문화산업진흥원	2	0	1	1	0
재단법인종로문화재단	3	0	3	0	0
재단법인창원문화재단	13	0	13	0	0
재단법인천사1004의섬신안복지재단	1	0	1	0	0
재단법인천안문화재단	10	0	6	4	0
재단법인천안시복지재단	2	0	1	0	1
재단법인청주복지재단	4	0	4	0	0
재단법인청주시문화산업진흥재단	11	0	9	2	0
재단법인충북테크노파크	6	0	5	0	1
재단법인충북학사	7	1	5	1	0
재단법인충청남도역사문화연구원	15	0	14	0	1
재단법인충청남도인재육성재단	2	0	2	0	0
재단법인통영시지속가능발전교육재단	3	0	3	0	0
재단법인평택복지재단	7	0	7	0	0
재단법인한국도자재단	11	0	8	2	1
재단법인한국에너지재단	22	1	17	4	0
재단법인한국특허정보원	16	3	13	0	0
재단법인함안군장학재단	4	1	3	0	0
재단법인화성시여성가족재단	11	2	9	0	0



기 관 명	계	당일(즉시)	10일 이내	20일 이내	20일 초과
재 외 등 포 재 단	37	0	28	9	0
전 남 개 발 공 사	34	1	33	0	0
전 남 대 학 교 병 원	41	1	40	0	0
전 남 신 용 보 증 재 단	18	0	14	4	0
전 라 남 도 순 천 의 료 원	13	1	6	0	6
전 라 북 도 군 산 의 료 원	14	0	14	0	0
전 라 북 도 남 원 의 료 원	7	0	3	3	1
전 략 물 자 관 리 원	21	7	14	0	0
전 북 개 발 공 사	22	0	21	1	0
전 북 대 학 교 병 원	37	0	22	13	2
전 북 신 용 보 증 재 단	8	0	8	0	0
전 쟁 기 념 사 업 회	13	0	13	0	0
전 주 시 시 설 관 리 공 단	76	4	72	0	0
전 주 정 보 문 화 산 업 진 흥 원	4	0	4	0	0
정 보 통 신 산 업 진 흥 원	109	0	108	1	0
정 보 통 신 정 책 연 구 원	25	6	18	1	0
정 부 법 무 공 단	17	4	13	0	0
정 선 군 시 설 관 리 공 단	16	1	13	2	0
정 읍 시 민 장 학 재 단	5	0	5	0	0
제 주 4 . 3 평 화 재 단	8	0	6	0	2
제 주 관 광 공 사	45	1	44	0	0
제 주 국 제 자 유 도 시 개 발 센 터	138	4	134	0	0
제 주 대 학 교 병 원	30	2	26	1	1
제 주 신 용 보 증 재 단	11	1	9	1	0
제 주 에 너 지 공 사	26	0	15	10	1
제 주 특 별 자 치 도 개 발 공 사	29	0	19	10	0
제 주 특 별 자 치 도 경 제 통 상 진 흥 원	12	0	4	5	3
제 주 특 별 자 치 도 서 귀 포 의 료 원	13	0	7	2	4
제 주 특 별 자 치 도 제 주 의 료 원	11	2	9	0	0
종 로 구 시 설 관 리 공 단	14	1	13	0	0
주 식 회 사 공 영 홈 쇼 핑	8	1	5	2	0



기 관 명	계	당일(즉시)	10일 이내	20일 이내	20일 초과
주 택 관 리 공 단(주)	37	11	25	1	0
주 택 도 시 보 증 공 사	176	4	170	2	0
중 량 구 시 설 관 리 공 단	18	2	16	0	0
중 소 기 업 기 술 정 보 진 흥 원	76	0	74	2	0
중 소 기 업 은 행	275	1	178	92	4
중 소 벤 처 기 업 진 흥 공 단	163	0	129	34	0
증 평 복 지 재 단	5	0	3	2	0
창 녕 군 시 설 관 리 공 단	14	3	11	0	0
창 업 진 흥 원	36	0	32	4	0
창 원 시 경 료 공 단	21	1	17	1	2
창 원 시 설 공 단	25	0	25	0	0
창 원 시 정 연 구 원	9	0	9	0	0
창 원 시 체 육 회	2	1	1	0	0
천 안 시 시 설 관 리 공 단	41	0	36	5	0
청 도 공 영 사 업 공 사	7	2	5	0	0
청 송 사 과 유 통 공 사	7	0	6	1	0
청 주 시 시 설 관 리 공 단	22	0	21	1	0
축 산 물 품 질 평 가 원	24	2	19	3	0
춘 천 도 시 공 사	23	2	21	0	0
총 남 대 학 교 병 원	45	0	39	4	2
총 남 문 화 재 단	20	1	15	4	0
총 남 신 용 보 증 재 단	21	0	21	0	0
총 북 개 발 공 사	31	0	27	4	0
총 북 대 학 교 병 원	27	0	25	2	0
총 북 신 용 보 증 재 단	15	3	12	0	0
총 북 연 구 원	12	0	3	9	0
총 북 인 재 양 성 재 단	3	0	3	0	0
총 주 시 시 설 관 리 공 단	17	1	16	0	0
총 청 남 도 개 발 공 사	97	1	53	43	0
총 청 남 도 경 제 진 흥 원	17	1	15	1	0
총 청 남 도 공 주 의 료 원	27	6	20	1	0



기 관 명	계	당일(즉시)	10일 이내	20일 이내	20일 초과
충청남도서산의료원	26	0	16	10	0
충청남도천안의료원	1	0	0	1	0
충청남도홍성의료원	8	0	7	1	0
충청북도교통연수원	48	7	41	0	0
충청북도청주의료원	16	2	14	0	0
충청북도충주의료원	16	6	10	0	0
코레일관광개발(주)	21	5	16	0	0
코레일네트웍스(주)	27	3	23	1	0
코레일로지스(주)	31	0	28	3	0
코레일유통(주)	27	0	27	0	0
코레일테크(주)	16	3	13	0	0
태권도진흥재단	57	12	44	1	0
통영관광개발공사	14	0	14	0	0
통일연구원	17	1	11	5	0
파주시시설관리공단	15	1	14	0	0
평택도시공사	31	0	30	1	0
포천시시설관리공단	20	2	17	1	0
포항시시설관리공단	18	0	16	2	0
하남도시공사	47	0	40	7	0
학교안전공제중앙회	10	0	10	0	0
한국가스공사	169	12	145	12	0
한국가스안전공사	142	1	123	18	0
한국감정원	409	12	353	44	0
한국개발연구원	63	0	62	1	0
한국건강가정진흥원	25	0	25	0	0
한국건강증진개발원	37	2	33	2	0
한국건설기술연구원	45	0	14	23	8
한국고용정보원	88	0	80	8	0
한국고전번역원	18	1	17	0	0
한국공예디자인문화진흥원	24	0	14	8	2
한국공정거래조정원	114	10	103	1	0



기 관 명	계	당일(즉시)	10일 이내	20일 이내	20일 초과
한 국 공 항 공 사	349	42	307	0	0
한국과학기술기획평가원(KISTEP)	34	1	29	3	1
한 국 과 학 기 술 연 구 원	46	0	31	13	2
한 국 과 학 기 술 원	42	1	37	4	0
한 국 과 학 기 술 정 보 연 구 원	24	1	21	2	0
한 국 과 학 창 의 재 단	47	1	45	1	0
한 국 관 광 공 사	146	26	116	4	0
한 국 광 물 자 원 공 사	63	0	60	3	0
한 국 광 해 관 리 공 단	82	0	78	4	0
한 국 교 육 개 발 원	50	0	45	5	0
한 국 교 육 과 정 평 가 원	50	1	47	2	0
한 국 교 육 방 송 공 사	2	0	2	0	0
한 국 교 육 학 술 정 보 원	51	0	46	5	0
한 국 교 통 안 전 공 단	206	9	193	3	1
한 국 교 통 연 구 원	34	1	23	6	4
한 국 국 제 교 류 재 단	45	0	45	0	0
한 국 국 제 보 건 의 료 재 단	34	5	28	1	0
한 국 국 제 협 력 단	240	5	232	3	0
한 국 국 토 정 보 공 사	568	98	464	6	0
한 국 국 학 진 흥 원	14	0	14	0	0
한 국 기 계 연 구 원	19	0	19	0	0
한 국 기 상 산 업 기 술 원	27	3	23	1	0
한 국 기 초 과 학 지 원 연 구 원	27	4	23	0	0
한 국 나 노 기 술 원	14	0	8	6	0
한 국 남 동 발 전(주)	148	1	134	13	0
한 국 남 부 발 전(주)	119	2	105	12	0
한 국 노 동 연 구 원	23	0	14	7	2
한 국 노 인 인 력 개 발 원	45	2	43	0	0
한 국 농 수 산 식 품 유 통 공 사	112	15	93	4	0
한 국 농 어 촌 공 사	560	8	486	27	39
한 국 농 촌 경 제 연 구 원	33	0	32	1	0



기 관 명	계	당일(즉시)	10일 이내	20일 이내	20일 초과
한 국 테 이 터 산 업 진 흥 원	21	1	15	2	3
한 국 도 로 공 사	739	38	696	5	0
한 국 도 박 문 제 관 리 센 터	19	1	18	0	0
한 국 동 서 발 전(주)	127	1	126	0	0
한 국 디 자 인 진 흥 원	37	0	36	1	0
한 국 로 봇 산 업 진 흥 원	12	1	11	0	0
한 국 마 사 회	153	7	143	2	1
한 국 만 화 영 상 진 흥 원	17	0	17	0	0
한 국 무 역 보 험 공 사	65	1	60	4	0
한 국 문 학 번 역 원	35	5	30	0	0
한 국 문 화 관 광 연 구 원	49	5	44	0	0
한 국 문 화 예 술 교 육 진 흥 원	47	9	37	1	0
한 국 문 화 예 술 위 원 회	88	4	67	15	2
한 국 문 화 예 술 회 관 연 합 회	10	0	10	0	0
한 국 문 화 재 재 단	33	0	31	2	0
한 국 문 화 정 보 원	25	5	19	1	0
한 국 문 화 진 흥 주 식 회 사	11	0	9	0	2
한 국 발 명 진 흥 회	22	4	18	0	0
한 국 방 송 광 고 진 흥 공 사	54	8	45	1	0
한 국 방 송 통 신 전 파 진 흥 원	53	0	48	5	0
한 국 법 무 보 호 복 지 공 단	29	0	28	1	0
한 국 법 제 연 구 원	21	0	21	0	0
한 국 벤 처 투 자(주)	22	0	22	0	0
한 국 보 건 복 지 인 력 개 발 원	31	1	30	0	0
한 국 보 건 사 회 연 구 원	53	6	47	0	0
한 국 보 건 산 업 진 흥 원	59	3	55	1	0
한 국 보 건 의 료 연 구 원	19	0	19	0	0
한 국 보 건 의 료 인 국 가 시 험 원	142	3	139	0	0
한 국 보 훈 복 지 의 료 공 단	141	0	141	0	0
한 국 사 학 진 흥 재 단	81	0	66	14	1
한 국 사 회 복 지 협 의 회	16	3	13	0	0



기 관 명	계	당일(즉시)	10일 이내	20일 이내	20일 초과
한 국 사 회 적 기 업 진 흥 원	42	2	36	4	0
한 국 산 림 복 지 진 흥 원	25	0	24	1	0
한 국 산 업 기 술 시 험 원	25	2	23	0	0
한 국 산 업 기 술 진 흥 원	56	0	56	0	0
한 국 산 업 기 술 평 가 관 리 원	74	0	70	4	0
한 국 산 업 단 지 공 단	282	11	268	3	0
한 국 산 업 안 전 보 건 공 단	171	1	168	2	0
한 국 산 업 은 행	63	0	62	1	0
한 국 산 업 인 력 공 단	660	8	645	7	0
한 국 상 하 수 도 협 회	14	3	11	0	0
한 국 생 명 공 학 연 구 원	33	0	31	2	0
한 국 생 산 기 술 연 구 원	27	1	25	1	0
한 국 서 부 발 전(주)	130	10	120	0	0
한 국 석 유 공 사	116	19	97	0	0
한 국 석 유 관 리 원	110	1	109	0	0
한 국 석 회 석 신 소 재 연 구 재 단	8	3	5	0	0
한 국 세 라 믹 기 술 원	25	3	22	0	0
한 국 소 방 산 업 기 술 원	35	3	32	0	0
한 국 소 비 자 원	212	4	203	4	1
한 국 수 력 원 자 력(주)	401	5	341	55	0
한 국 수 목 원 관 리 원	7	0	7	0	0
한 국 수 산 자 원 관 리 공 단	79	2	77	0	0
한 국 수 자 원 공 사	428	24	379	24	1
한 국 수 출 입 은 행	73	0	59	14	0
한 국 승 강 기 안 전 공 단	90	0	89	1	0
한 국 시 설 안 전 공 단	78	2	71	4	1
한 국 식 품 안 전 관 리 인 증 원	43	0	42	1	0
한 국 식 품 연 구 원	25	1	19	5	0
한국식품연구원부설세계김치연구소	11	0	11	0	0
한 국 양 성 평 등 교 육 진 흥 원	18	0	18	0	0
한 국 어 촌 어 향 공 단	22	0	18	4	0



기 관 명	계	당일(즉시)	10일 이내	20일 이내	20일 초과
한 국 언 론 진 흥 재 단	63	0	51	11	1
한 국 에 너 지 공 단	146	1	141	4	0
한 국 에 너 지 기 술 연 구 원	37	0	37	0	0
한 국 에 너 지 기 술 평 가 원	89	0	85	4	0
한 국 에 너 지 정 보 문 화 재 단	23	0	19	1	3
한 국 여 성 정 책 연 구 원	21	0	21	0	0
한 국 연 구 재 단	78	9	65	4	0
한 국 영 상 자 료 원	17	1	15	1	0
한 국 예 술 인 복 지 재 단	46	1	42	2	1
한 국 예 탁 결 제 원	37	0	29	8	0
한 국 우 편 사 업 진 흥 원	37	14	21	2	0
한 국 원 자 력 안 전 기 술 원	151	2	126	22	1
한 국 원 자 력 안 전 재 단	68	0	51	17	0
한 국 원 자 력 연 구 원	47	0	45	2	0
한 국 원 자 력 의 학 원	31	0	30	1	0
한 국 원 자 력 통 제 기 술 원	18	5	13	0	0
한 국 원 자 력 환 경 공 단	59	2	57	0	0
한 국 은 행	25	2	23	0	0
한 국 의 료 기 기 안 전 정 보 원	11	0	9	2	0
한 국 의 료 분 쟁 조 정 중 재 원	38	2	35	1	0
한 국 의 약 품 안 전 관 리 원	25	5	19	1	0
한 국 인 터 넷 진 흥 원	134	0	104	30	0
한 국 임 업 진 흥 원	39	0	39	0	0
한 국 자 산 관 리 공 사	268	5	165	95	3
한 국 잡 월 드	42	1	40	1	0
한 국 장 애 인 고 용 공 단	127	2	123	1	1
한 국 장 학 재 단	142	3	134	5	0
한 국 재 정 정 보 원	22	0	22	0	0
한 국 저 작 권 위 원 회	24	2	22	0	0
한 국 전 기 안 전 공 사	114	2	111	1	0
한 국 전 기 연 구 원	39	0	37	2	0



기 관 명	계	당일(즉시)	10일 이내	20일 이내	20일 초과
한 국 전 력 거 래 소	119	13	95	11	0
한 국 전 력 공 사	587	3	349	153	82
한 국 전 력 기 술(주)	68	4	64	0	0
한 국 전 자 통 신 연 구 원	43	2	39	2	0
한 국 정 보 화 진 흥 원	142	21	109	12	0
한 국 조 세 재 정 연 구 원	27	1	26	0	0
한 국 조 폐 공 사	65	18	47	0	0
한 국 주 택 금 융 공 사	73	5	67	1	0
한 국 중 부 발 전(주)	113	0	97	16	0
한 국 지 식 재 산 보 호 원	14	1	13	0	0
한 국 지 식 재 산 연 구 원	12	0	12	0	0
한 국 지 역 난 방 공 사	151	2	148	1	0
한 국 지 역 정 보 개 발 원	7	0	6	1	0
한 국 지 역 진 흥 재 단	6	0	6	0	0
한 국 지 질 자 원 연 구 원	40	0	39	1	0
한 국 직 업 능 력 개 발 원	28	1	27	0	0
한 국 천 문 연 구 원	34	0	34	0	0
한 국 철 도 공 사	1,272	94	1,178	0	0
한 국 철 도 기 술 연 구 원	31	0	16	12	3
한 국 철 도 시 설 공 단	584	14	570	0	0
한 국 청 소 년 상 담 복 지 개 발 원	27	0	27	0	0
한 국 청 소 년 정 책 연 구 원	24	2	20	2	0
한 국 청 소 년 활 동 진 흥 원	38	1	37	0	0
한 국 체 육 산 업 개 발 주 식 회 사	20	2	17	1	0
한 국 출 판 문 화 산 업 진 흥 원	21	1	16	4	0
한 국 콘 텐 츠 진 흥 원	102	0	100	2	0
한 국 탄 소 용 합 기 술 원	6	0	3	2	1
한 국 토 지 주 택 공 사	3,205	170	3,002	33	0
한 국 투 자 공 사	42	0	42	0	0
한 국 특 허 전 력 개 발 원	17	0	17	0	0
한 국 표 준 과 학 연 구 원	26	0	19	7	0



기 관 명	계	당일(즉시)	10일 이내	20일 이내	20일 초과
한 국 학 중 앙 연 구 원	32	1	31	0	0
한 국 한 의 학 연 구 원	27	3	20	4	0
한 국 항 공 우 주 연 구 원	35	0	32	3	0
한 국 항 로 표 지 기 술 원	7	0	7	0	0
한 국 해 양 과 학 기 술 원	35	1	34	0	0
한 국 해 양 수 산 개 발 원	23	0	23	0	0
한 국 해 양 수 산 연 수 원	35	0	34	1	0
한 국 해 양 조 사 협 회	9	0	9	0	0
한 국 행 정 연 구 원	26	9	17	0	0
한 국 형 사 정 책 연 구 원	64	3	61	0	0
한 국 화 학 연 구 원	31	9	22	0	0
한 국 환 경 공 단	265	1	253	11	0
한 국 환 경 산 업 기 술 원	125	4	120	1	0
한 국 환 경 정 책 평 가 연 구 원	47	0	39	8	0
한 약 진 흥 재 단	14	0	10	1	3
한 전 K D N(주)	53	2	50	1	0
한 전 원 자 력 연 료(주)	29	1	28	0	0
한 전 케 이 피 에스 주 식 회 사	58	1	55	2	0
함 안 지 방 공 사	13	2	9	1	1
항 공 안 전 기 술 원	13	2	11	0	0
해 양 수 산 과 학 기 술 진 흥 원	28	0	22	5	1
해 양 환 경 공 단	63	1	62	0	0
홍 성 군 청 소 년 수 련 관	27	8	19	0	0
화 성 도 시 공 사	39	0	39	0	0
화 성 시 문 화 재 단	58	0	51	6	1
가 야 대 학 교	9	1	6	2	0
가 천 대 학 교	38	6	30	2	0
가 톨 릭 관 동 대 학 교	23	0	23	0	0
가 톨 릭 대 학 교	29	0	6	12	11
가 톨 릭 상 지 대 학 교	6	0	5	1	0
감 리 교 신 학 대 학 교	4	0	1	3	0



기 관 명	계	당일(즉시)	10일 이내	20일 이내	20일 초과
강 남 대 학 교	12	0	12	0	0
강 동 대 학 교	13	0	11	2	0
강 령 영 동 대 학 교	67	14	17	4	32
강 령 원 주 대 학 교	45	0	43	2	0
강 원 관 광 대 학 교	7	0	3	1	3
강 원 대 학 교	92	0	90	2	0
거 제 대 학 교	14	0	14	0	0
건 국 대 학 교	41	0	16	23	2
경 기 과 학 기 술 대 학 교	12	1	11	0	0
경 기 대 학 교	27	0	27	0	0
경 남 과 학 기 술 대 학 교	26	0	25	1	0
경 남 대 학 교	19	0	19	0	0
경 남 정 보 대 학 교	8	0	6	2	0
경 민 대 학 교	7	0	6	0	1
경 북 과 학 대 학 교	12	1	11	0	0
경 북 대 학 교	112	1	101	9	1
경 북 보 건 대 학 교	58	21	35	1	1
경 북 전 문 대 학 교	17	9	8	0	0
경 상 대 학 교	71	2	69	0	0
경 성 대 학 교	22	0	22	0	0
경 운 대 학 교	5	0	5	0	0
경 인 교 육 대 학 교	28	1	25	2	0
경 인 여 자 대 학 교	11	1	9	1	0
경 일 대 학 교	13	0	13	0	0
경 주 대 학 교	9	2	7	0	0
경 희 대 학 교	65	2	57	6	0
계 명 대 학 교	26	0	25	1	0
계 명 문 화 대 학 교	11	0	11	0	0
고 신 대 학 교	15	0	13	2	0
공 주 교 육 대 학 교	37	1	36	0	0
공 주 대 학 교	51	1	44	6	0



기 관 명	계	당일(즉시)	10일 이내	20일 이내	20일 초과
광 양 보 건 대 학 교	2	0	0	1	1
광 운 대 학 교	18	0	7	8	3
광 주 가 틀 릭 대 학 교	10	0	10	0	0
광 주 교 육 대 학 교	45	0	44	1	0
광 주 대 학 교	28	0	17	11	0
광 주 보 건 대 학 교	9	0	4	5	0
광 주 여 자 대 학 교	21	1	20	0	0
구 미 대 학 교	12	0	6	6	0
국 민 대 학 교	18	0	5	13	0
국 제 대 학 교	13	0	6	7	0
군 산 간 호 대 학 교	12	0	1	1	10
군 산 대 학 교	47	0	40	7	0
극 동 대 학 교	12	0	11	1	0
금 강 대 학 교	8	0	7	1	0
금 오 공 과 대 학 교	45	0	41	4	0
기 독 간 호 대 학 교	6	0	6	0	0
김 천 대 학 교	25	0	24	1	0
김 포 대 학 교	59	0	23	4	32
김 해 대 학 교	6	0	5	0	1
꽃 동 네 대 학 교	9	0	5	4	0
나 사 렷 대 학 교	18	0	17	0	1
남 부 대 학 교	4	0	3	1	0
남 서 울 대 학 교	11	0	5	4	2
단 국 대 학 교	95	20	73	1	1
대 경 대 학 교	9	0	1	2	6
대 구 가 틀 릭 대 학 교	16	0	13	3	0
대 구 공 업 대 학 교	12	1	6	4	1
대 구 과 학 대 학 교	9	0	6	2	1
대 구 교 육 대 학 교	33	3	21	5	4
대 구 대 학 교	25	0	25	0	0
대 구 보 건 대 학 교	17	0	14	3	0



기 관 명	계	당일(즉시)	10일 이내	20일 이내	20일 초과
대구 예 술 대 학 교	18	0	17	1	0
대 덕 대 학 교	14	0	11	3	0
대 동 대 학 교	24	0	22	2	0
대 림 대 학 교	8	0	8	0	0
대 신 대 학 교	1	0	1	0	0
대 원 대 학 교	34	9	25	0	0
대 전 가 틀 릿 대 학 교	19	9	9	1	0
대 전 과 학 기 술 대 학 교	12	0	7	5	0
대 전 대 학 교	21	0	12	9	0
대 전 보 건 대 학 교	11	0	11	0	0
대 진 대 학 교	20	0	20	0	0
덕 성 여 자 대 학 교	31	0	22	8	1
동 강 대 학 교	10	0	10	0	0
동 국 대 학 교	33	0	24	8	1
동 남 보 건 대 학 교	8	0	3	2	3
동 덕 여 자 대 학 교	1	0	1	0	0
동 명 대 학 교	12	2	8	2	0
동 부 산 대 학 교	1	0	1	0	0
동 서 대 학 교	12	0	9	2	1
동 서 울 대 학 교	15	0	8	7	0
동 신 대 학 교	20	1	12	4	3
동 아 대 학 교	20	0	11	9	0
동 아 방 송 예 술 대 학 교	6	0	6	0	0
동 아 보 건 대 학 교	55	0	51	4	0
동 양 대 학 교	16	0	13	3	0
동 양 미 래 대 학 교	9	0	9	0	0
동 원 과 학 기 술 대 학 교	7	0	7	0	0
동 원 대 학 교	7	1	2	0	4
동 의 과 학 대 학 교	9	0	9	0	0
동 의 대 학 교	27	1	26	0	0
동 주 대 학 교	6	0	4	0	2



기 관 명	계	당일(즉시)	10일 이내	20일 이내	20일 초과
마 산 대 학 교	11	0	9	2	0
명 지 대 학 교	23	0	19	1	3
명 지 전 문 대 학 교	10	0	7	3	0
목 원 대 학 교	19	0	15	4	0
목 포 가 틀 릭 대 학 교	8	0	1	0	7
목 포 과 학 대 학 교	1	1	0	0	0
목 포 대 학 교	47	3	39	4	1
목 포 해 양 대 학 교	41	1	32	8	0
문 경 대 학 교	7	1	2	0	4
배 재 대 학 교	45	0	42	3	0
배 화 여 자 대 학 교	13	0	12	0	1
백 석 대 학 교	15	0	13	2	0
백 석 문 화 대 학 교	9	0	8	1	0
백 제 예 술 대 학 교	10	0	9	1	0
부 경 대 학 교	49	1	46	2	0
부 산 가 틀 릭 대 학 교	10	1	9	0	0
부 산 과 학 기 술 대 학 교	7	1	6	0	0
부 산 교 육 대 학 교	49	2	43	4	0
부 산 대 학 교	98	1	92	5	0
부 산 여 자 대 학 교	1	0	1	0	0
부 산 외 국 어 대 학 교	20	0	20	0	0
부 산 장 신 대 학 교	11	2	9	0	0
부 천 대 학 교	12	1	11	0	0
삼 육 대 학 교	2	0	1	0	1
삼 육 보 건 대 학 교	20	0	17	2	1
상 명 대 학 교	20	1	12	6	1
상 지 대 학 교	30	0	25	5	0
상 지 영 서 대 학 교	6	0	4	2	0
서 강 대 학 교	7	0	2	5	0
서 라 벌 대 학 교	10	0	3	0	7
서 영 대 학 교	10	0	10	0	0



기 관 명	계	당일(즉시)	10일 이내	20일 이내	20일 초과
서울과학기술대학교	50	0	48	2	0
서울교육대학교	42	0	41	1	0
서울대학교	133	1	107	23	2
서울신학대학교	14	0	6	2	6
서울여자간호대학교	12	0	12	0	0
서울여자대학교	28	0	22	5	1
서울예술대학교	13	0	12	1	0
서울장신대학교	3	0	2	1	0
서울한영대학교	35	0	26	9	0
서원대학교	10	0	7	3	0
서정대학	9	0	9	0	0
서해대학	6	0	6	0	0
선린대학교	2	0	1	1	0
선문대학교	11	0	9	2	0
성공회대학교	12	1	10	1	0
성균관대학교	6	0	2	2	2
성덕대학교	1	0	1	0	0
성신여자대학교	21	0	17	4	0
세경대학교	1	0	1	0	0
세종대학교	58	1	26	30	1
세한대학교	9	0	7	2	0
송곡대학교	8	0	7	1	0
송원대학교	9	0	1	2	6
송호대학교	6	0	4	1	1
수원가톨릭대학교	6	0	6	0	0
수원과학대학교	10	0	6	3	1
수원대학교	13	0	13	0	0
수원여자대학교	7	0	3	3	1
숙명여자대학교	29	0	18	7	4
순천대학교	58	1	55	2	0
순천제일대학교	10	0	6	2	2



기 관 명	계	당일(즉시)	10일 이내	20일 이내	20일 초과
순 천 향 대 학 교	14	0	12	2	0
승 실 대 학 교	25	0	20	5	0
승 의 여 자 대 학 교	7	0	6	1	0
신 구 대 학 교	9	0	9	0	0
신 라 대 학 교	16	0	10	5	1
신 성 대 학	8	0	8	0	0
신 안 산 대 학 교	10	0	0	4	6
아 세 아 연 합 신 학 대 학 교	5	0	5	0	0
안 동 과 학 대 학 교	16	2	7	2	5
안 동 대 학 교	53	7	42	4	0
안 산 대 학 교	10	0	10	0	0
여 주 대 학 교	6	4	1	1	0
연 성 대 학 교	7	0	6	1	0
연 암 공 과 대 학 교	7	0	4	3	0
영 남 대 학 교	27	0	21	6	0
영 남 신 학 대 학 교	9	0	8	1	0
영 남 외 국 어 대 학	9	0	9	0	0
영 남 이 공 대 학 교	12	0	12	0	0
영 산 대 학 교	38	0	38	0	0
영 산 선 학 대 학 교	6	5	1	0	0
영 진 전 문 대 학 교	2	0	2	0	0
오 산 대 학 교	12	1	10	1	0
용 인 대 학 교	10	0	0	0	10
우 석 대 학 교	11	0	11	0	0
우 송 대 학 교	12	0	7	5	0
우 송 정 보 대 학	4	0	1	1	2
울 산 과 학 대 학 교	7	0	6	1	0
울 산 대 학 교	17	0	15	2	0
원 광 보 건 대 학 교	9	2	6	1	0
유 원 대 학 교	11	0	5	4	2
유 한 대 학 교	7	0	7	0	0



기 관 명	계	당일(즉시)	10일 이내	20일 이내	20일 초과
을 지 대 학 교	8	0	3	2	3
이 화 여 자 대 학 교	31	0	23	8	0
인 덕 대 학 교	17	0	16	1	0
인 제 대 학 교	15	0	8	0	7
인 천 가 틀 릭 대 학 교	8	0	2	0	6
인 천 대 학 교	56	0	52	4	0
인 하 공 업 전 문 대 학	11	0	8	3	0
인 하 대 학 교	16	1	5	10	0
장 로 회 신 학 대 학 교	2	0	2	0	0
장 안 대 학 교	9	0	5	3	1
전 남 대 학 교	98	1	94	3	0
전 북 과 학 대 학 교	8	1	7	0	0
전 북 대 학 교	86	2	78	6	0
전 주 교 육 대 학 교	39	3	36	0	0
전 주 기 전 대 학	1	1	0	0	0
전 주 대 학 교	17	1	15	1	0
제 주 관 광 대 학 교	9	1	4	2	2
제 주 대 학 교	81	0	80	1	0
제 주 한 라 대 학 교	5	0	3	1	1
조 선 간 호 대 학 교	10	0	3	2	5
조 선 대 학 교	32	3	20	8	1
조 선 이 공 대 학 교	8	0	8	0	0
중 앙 대 학 교	47	0	35	11	1
중 원 대 학 교	1	0	0	1	0
진 주 교 육 대 학 교	44	4	40	0	0
진 주 보 건 대 학 교	5	0	5	0	0
차 의 과 학 대 학 교	8	0	8	0	0
창 원 대 학 교	57	2	54	1	0
창 원 문 성 대 학 교	36	0	36	0	0
청 암 대 학 교	2	0	1	1	0
청 주 교 육 대 학 교	44	1	41	2	0



기 관 명	계	당일(즉시)	10일 이내	20일 이내	20일 초과
청 주 대 학 교	26	0	24	2	0
총 신 대 학 교	21	1	4	13	3
추 계 예 술 대 학 교	11	0	8	3	0
춘 천 교 육 대 학 교	39	0	39	0	0
춘 해 보 건 대 학 교	10	1	9	0	0
총 남 대 학 교	81	2	75	4	0
총 북 대 학 교	79	4	65	10	0
총 북 보 건 과 학 대 학 교	5	0	1	2	2
총 청 대 학 교	4	0	1	0	3
침 례 신 학 대 학 교	19	1	18	0	0
케 이 씨 대 학 교	12	0	12	0	0
평 택 대 학 교	18	0	10	7	1
모 향 공 과 대 학 교	20	0	19	1	0
모 향 대 학 교	12	0	12	0	0
학 교 법 인 한 국 기 술 교 육 대 학 교	35	2	14	12	7
학 교 법 인 한 국 풀 리 텍	22	0	22	0	0
한 경 대 학 교	37	1	32	4	0
한 국 관 광 대 학 교	9	0	7	1	1
한 국 교 원 대 학 교	44	1	43	0	0
한 국 교 통 대 학 교	39	1	28	10	0
한 국 방 송 통 신 대 학 교	47	1	45	1	0
한 국 복 지 대 학 교	14	0	14	0	0
한 국 산 업 기 술 대 학 교	13	0	13	0	0
한 국 성 서 대 학 교	6	0	6	0	0
한 국 승 강 기 대 학 교	5	0	5	0	0
한 국 영 상 대 학 교	5	0	5	0	0
한 국 체 육 대 학 교	37	5	32	0	0
한 국 항 공 대 학 교	7	0	6	1	0
한 국 해 양 대 학 교	34	0	33	1	0
한 남 대 학 교	16	0	12	4	0
한 동 대 학 교	9	0	6	3	0



기	관	명	계	당일(즉시)	10일 이내	20일 이내	20일 초과
한	라	대 학 교	2	0	1	0	1
한	려	대 학 교	7	0	7	0	0
한	림	대 학 교	14	0	13	1	0
한	밭	대 학 교	40	1	38	1	0
한	서	대 학 교	16	0	7	9	0
한	성	대 학 교	14	0	13	1	0
한	세	대 학 교	7	0	4	2	1
한	신	대 학 교	11	0	7	2	2
한	양	대 학 교	39	0	27	10	2
한	양	여 자 대 학 교	32	8	19	4	1
한	일	장 신 대 학 교	2	0	2	0	0
협	성	대 학 교	5	0	3	2	0
혜	전	대 학 교	6	0	6	0	0
호	남	대 학 교	21	0	20	1	0
호	남	신 학 대 학 교	26	1	23	2	0
호	서	대 학 교	16	0	13	3	0
호	원	대 학 교	52	2	47	3	0
홍	익	대 학 교	33	0	14	19	0



4. 정보공개방법 현황

(1) 공개형태

가. 총괄

단위: 건, (): %

구 분	계	열람·시청	사본·출력물	전자파일	복제·인화물	기 타
2018년	638,726	17,475	152,550	467,363	1,338	0
	(100)	(3)	(24)	(73)	(0)	(0)
2017년	538,466	25,087	142,489	369,423	1,467	0
	(100)	(5)	(26)	(69)	(0)	(0)
2016년	481,812	15,139	147,276	317,375	2,022	0
	(100)	(3)	(31)	(66)	(0)	(0)
2015년	440,016	13,041	149,325	275,293	2,357	0
	(100)	(3)	(34)	(63)	(0)	(0)
2014년	364,661	9,041	136,968	216,661	1,991	0
	(100)	(2)	(38)	(59)	(1)	(0)
2013년	349,516	8,258	127,763	211,628	1,867	0
	(100)	(2)	(37)	(61)	(0)	(0)
2012년	316,446	12,551	128,326	173,478	2,091	0
	(100)	(4)	(40)	(55)	(1)	(0)
2011년	304,570	11,412	123,557	165,656	2,328	1,617
	(100)	(4)	(40)	(54)	(1)	(1)
2010년	289,010	11,522	123,000	145,186	2,339	6,963
	(100)	(4)	(43)	(50)	(1)	(2)
2009년	275,286	10,751	119,955	134,659	2,498	7,423
	(100)	(4)	(43)	(49)	(1)	(3)
2008년	209,238	8,883	102,384	88,605	3,088	6,278
	(100)	(5)	(49)	(42)	(1)	(3)
2007년	179,437	6,971	98,836	66,915	2,765	3,950
	(100)	(4)	(55)	(37)	(2)	(2)
2006년	120,393	5,169	78,009	32,176	2,063	2,976
	(100)	(4)	(65)	(27)	(2)	(2)
2005년	109,467	3,884	76,664	23,695	2,554	2,670
	(100)	(4)	(70)	(22)	(2)	(2)
2004년	86,501	3,979	67,300	8,238	2,525	4,459
	(100)	(5)	(78)	(10)	(3)	(5)

* 「공공기관의 정보공개에 관한 법률 시행규칙 개정(2004. 7. 29)에 따라 서식 변경



구 분	계	직 접 공 개					우 송 공 개			
		소 계	열람·시청	사본·출력·복제물	인화물	기 타	소 계	사본·출력·복제물	인화물	기 타
2003년	178,271	159,861	54,592	101,947	0	3,322	18,410	15,666	0	2,744
	(100)	(90)	(31)	(57)	(0)	(2)	(10)	(9)	(0)	(1)
2002년	96,538	77,858	28,559	46,677	66	2,556	18,680	15,744	549	2,387
	(100)	(81)	(30)	(48)	(0)	(3)	(19)	(16)	(1)	(2)
2001년	72,842	57,318	10,664	43,083	22	3,549	15,524	12,643	24	2,857
	(100)	(79)	(15)	(59)	(0)	(5)	(21)	(17)	(0)	(4)
2000년	54,309	45,113	7,051	36,875	133	1,054	9,196	7,392	257	1,547
	(100)	(83)	(13)	(68)	(0)	(2)	(17)	(14)	(0)	(3)
1999년	38,585	33,577	4,228	28,454	440	455	5,008	4,180	118	710
	(100)	(87)	(11)	(74)	(1)	(1)	(13)	(11)	(0)	(2)
1998년	24,128	21,740	3,900	17,664	100	76	2,388	2,129	23	236
	(100)	(90)	(16)	(73)	(1)	(0)	(10)	(9)	(0)	(1)

나. 중앙행정기관

연도별 현황

< 중앙행정기관* >

단위: 건, (): %

구 분	계	열람·시청	사본·출력물	전자파일	복제·인화물	기 타
2018년	131,697	2,444	54,957	73,831	465	0
	(100)	(2)	(42)	(56)	(0)	(0)
2017년	113,341	3,516	52,814	56,535	476	0
	(100)	(3)	(47)	(50)	(0)	(0)
2016년	95,266	3,338	47,075	44,343	510	0
	(100)	(3)	(49)	(47)	(1)	(0)
2015년	83,315	3,078	46,407	33,163	667	0
	(100)	(4)	(55)	(40)	(1)	(0)



구 분	계	열람·시청	사본·출력물	전자파일	복제·인화물	기 타
2014년	72,029	2,375	44,545	24,541	568	0
	(100)	(3)	(62)	(34)	(1)	(0)
2013년	65,403	2,179	40,294	22,319	611	0
	(100)	(3)	(62)	(34)	(1)	(0)
2012년	56,293	3,206	36,726	15,725	636	0
	(100)	(6)	(65)	(28)	(1)	(0)
2011년	52,091	2,967	31,446	16,441	748	489
	(100)	(6)	(60)	(32)	(1)	(1)
2010년	49,066	2,637	29,856	14,118	779	1,676
	(100)	(5)	(61)	(29)	(2)	(3)
2009년	47,029	2,742	27,076	14,442	645	2,093
	(100)	(6)	(58)	(31)	(1)	(4)
2008년	38,524	3,171	22,294	10,924	1,040	1,095
	(100)	(8)	(58)	(28)	(3)	(3)

* 2008년부터 '중앙행정기관'과 '공공기관'의 정보공개방법별 현황을 구분 작성

〈중앙행정기관 및 공공기관**〉

단위: 건, (): %

구 분	계	열람·시청	사본·출력물	전자파일	복제·인화물	기 타
2007년	64,457	2,658	49,137	9,543	1,871	1,247
	(100)	(4)	(76)	(15)	(3)	(2)
2006년	47,336	2,091	37,396	5,522	1,280	1,147
	(100)	(4)	(79)	(11)	(3)	(3)
2005년	39,189	1,536	31,101	3,422	1,821	1,309
	(100)	(4)	(79)	(9)	(5)	(3)
2004년	35,224	1,411	27,384	1,900	1,699	2,830
	(100)	(4)	(78)	(5)	(5)	(8)

** 2008년 이전은 '중앙행정기관'과 '공공기관'의 정보공개 방법별 현황을 통합 작성



구 분	계	직 접 공 개					우 송 공 개			
		소 계	열람·시청	사본·출력·복제물	인화물	기 타	소 계	사본·출력·복제물	인화물	기 타
2003년	136,112	127,214	51,277	74,561	0	1,376	8,898	7,830	0	1,068
	(100)	(93)	(37)	(55)	(0)	(1)	(7)	(6)	(0)	(1)
2002년	56,797	48,029	25,066	21,446	48	1,469	8,768	7,331	519	918
	(100)	(85)	(44)	(38)	(0)	(3)	(15)	(12)	(1)	(2)
2001년	31,921	26,489	7,115	17,088	16	2,270	5,432	3,902	3	1,527
	(100)	(83)	(22)	(54)	(0)	(7)	(17)	(12)	(0)	(5)
2000년	22,470	18,621	4,356	13,473	129	663	3,849	2,520	253	1,076
	(100)	(83)	(19)	(60)	(1)	(3)	(17)	(11)	(1)	(5)
1999년	12,244	9,844	1,871	7,301	424	248	2,400	1,700	112	588
	(100)	(80)	(15)	(60)	(3)	(2)	(20)	(14)	(1)	(5)
1998년	6,928	6,023	1,714	4,205	94	10	905	805	18	82
	(100)	(87)	(25)	(61)	(1)	(0)	(13)	(12)	(0)	(1)

기관별 현황

단위: 건

기 관 명	계	열람·시청	사본·출력·복제물	전자파일	복제·인화물	기 타
소 계(중앙)	131,697	2,444	54,957	73,831	465	0
감 사 원	213	3	26	184	0	0
개 인 정 보 보 호 위 원 회	20	0	0	20	0	0
경 찰 청	67,047	1,184	28,157	37,361	345	0
고 용 노 동 부	4,723	72	1,116	3,514	21	0
공 정 거 래 위 원 회	537	1	30	506	0	0
과 학 기 술 정 보 통 신 부	1,909	3	219	1,687	0	0
관 세 청	463	2	18	443	0	0
교 육 부	928	3	37	885	3	0
국 가 보 훈 처	2,064	57	996	999	12	0
국 가 안 보 실	10	0	1	9	0	0



기 관 명	계	열람·시청	사본·출력물	전자파일	복제·인화물	기 타
국 무 조 정 실	149	0	18	131	0	0
국 무 총 리 비 서 실	42	2	7	33	0	0
국 민 권 익 위 원 회	603	2	117	479	5	0
국 방 부	1,353	21	177	1,152	3	0
국 세 청	2,722	114	1,785	816	7	0
국 토 교 통 부	2,542	28	266	2,246	2	0
금 융 위 원 회	245	0	24	221	0	0
기 상 청	222	0	12	210	0	0
기 획 재 정 부	462	0	36	426	0	0
농 립 축 산 식 품 부	1,242	42	184	1,016	0	0
농 촌 진 흥 청	250	0	11	239	0	0
대 검 찰 청	5,157	73	1,547	3,522	15	0
대 통 령 경 호 처	25	1	3	21	0	0
대 통 령 비 서 실	142	0	17	125	0	0
문 화 재 청	444	7	20	417	0	0
문 화 체 육 관 광 부	1,125	6	19	1,100	0	0
민주평화통일자문회의사무처	42	0	2	40	0	0
방 송 통 신 위 원 회	131	0	9	122	0	0
방 위 사 업 청	136	2	12	122	0	0
법 무 부	21,441	722	19,003	1,686	30	0
법 제 처	183	0	44	139	0	0
병 무 청	386	2	55	327	2	0
보 건 복 지 부	1,753	8	121	1,621	3	0
부마민주항쟁진상규명및 관련자명예회복심의위원회	8	1	6	1	0	0
산 림 청	605	2	54	547	2	0
산 업 통 상 자 원 부	545	3	50	492	0	0
새 만 금 개 발 청	57	0	4	53	0	0
소 방 청	343	1	7	335	0	0
식 품 의 약 품 안 전 처	2,114	4	53	2,057	0	0
여 성 가 족 부	348	0	11	337	0	0
외 교 부	423	9	23	391	0	0



기 관 명	계	열람·시청	사본·출력물	전자파일	복제·인화물	기 타
원 자 력 안 전 위 원 회	105	0	5	100	0	0
인 사 혁 신 처	331	2	39	290	0	0
조 달 청	222	2	18	202	0	0
중 소 벤 처 기 업 부	343	0	5	338	0	0
통 계 청	393	9	8	376	0	0
통 일 부	282	0	8	274	0	0
특 허 청	167	1	5	161	0	0
해 양 경 찰 청	1,363	11	292	1,051	9	0
해 양 수 산 부	660	9	40	611	0	0
행 정 안 전 부	2,839	9	172	2,654	4	0
행정중심복합도시건설청	396	18	16	362	0	0
환 경 부	1,442	8	52	1,380	2	0



다. 지방자치단체

연도별 현황

단위: 건, (): %

구 분	계	열람·시청	사본·출력물	전자파일	복제·인화물	기 타
2018년	385,408	3,300	41,291	340,343	474	0
	(100)	(1)	(11)	(88)	(0)	(0)
2017년	311,795	5,717	42,689	262,850	539	0
	(100)	(2)	(14)	(84)	(0)	(0)
2016년	284,130	6,639	45,226	231,554	711	0
	(100)	(2)	(16)	(82)	(0)	(0)
2015년	265,986	7,432	47,153	210,344	1,057	0
	(100)	(3)	(18)	(79)	(0)	(0)
2014년	219,704	4,634	47,976	166,164	930	0
	(100)	(2)	(22)	(76)	(0)	(0)
2013년	217,258	4,375	46,529	165,474	880	0
	(100)	(2)	(22)	(76)	(0)	(0)
2012년	200,944	7,268	47,879	144,678	1,119	0
	(100)	(4)	(24)	(72)	(0)	(0)
2011년	195,055	6,235	49,765	136,747	1,200	1,108
	(100)	(3)	(25)	(70)	(1)	(1)
2010년	184,867	7,005	52,386	120,158	820	4,498
	(100)	(4)	(28)	(65)	(1)	(2)
2009년	176,163	6,427	54,957	109,067	1,125	4,587
	(100)	(4)	(31)	(62)	(1)	(2)
2008년	129,886	4,609	51,974	68,980	890	3,433
	(100)	(4)	(40)	(53)	(0)	(2)
2007년	105,783	3,997	47,581	50,730	838	2,637
	(100)	(4)	(45)	(48)	(1)	(2)
2006년	69,474	2,539	39,490	25,022	748	1,675
	(100)	(4)	(57)	(36)	(1)	(2)
2005년	67,857	2,032	44,647	19,161	714	1,303
	(100)	(3)	(66)	(28)	(1)	(2)
2004년	49,838	2,366	39,098	6,017	806	1,551
	(100)	(5)	(78)	(12)	(2)	(3)



구 분	계	직 접 공 개					우 송 공 개			
		소 계	열람·시청	사본·출력·복제물	인화물	기 타	소 계	사본·출력·복제물	인화물	기 타
2003년	40,876	32,020	3,181	27,005	0	1,834	8,856	7,354	0	1,502
	(100)	(78)	(8)	(66)	(0)	(4)	(22)	(18)	(0)	(4)
2002년	38,554	29,272	3,339	24,880	18	1,035	9,282	7,929	27	1,326
	(100)	(76)	(9)	(64)	(0)	(3)	(24)	(21)	(0)	(3)
2001년	39,829	30,311	3,410	25,682	6	1,213	9,518	8,281	18	1,219
	(100)	(76)	(9)	(64)	(0)	(3)	(24)	(21)	(0)	(3)
2000년	30,892	25,862	2,585	22,902	4	371	5,030	4,610	4	416
	(100)	(84)	(9)	(74)	(0)	(1)	(16)	(15)	(0)	(1)
1999년	25,757	23,303	2,271	20,841	16	175	2,454	2,338	5	111
	(100)	(90)	(9)	(81)	(0)	(0)	(10)	(9)	(0)	(1)
1998년	16,821	15,449	2,093	13,286	6	64	1,372	1,286	5	81
	(100)	(92)	(12)	(79)	(0)	(1)	(8)	(8)	(0)	(0)

기관별 현황

단위: 건

기 관 명	계	열람·시청	사본·출력물	전자파일	복제·인화물	기 타
소 계(시·도)	385,408	3,300	41,291	340,343	474	0
서울특별시	59,060	429	5,005	53,574	52	0
부산광역시	23,155	155	2,077	20,902	21	0
대구광역시	12,393	90	1,591	10,694	18	0
인천광역시	18,836	230	2,598	15,997	11	0
광주광역시	8,404	39	915	7,441	9	0
대전광역시	8,849	139	1,130	7,565	15	0
울산광역시	6,710	56	715	5,931	8	0
세종특별자치시	1,824	9	114	1,698	3	0
경기도	82,430	795	10,044	71,491	100	0
강원도	21,286	139	2,315	18,804	28	0
충청북도	16,799	118	1,567	15,090	24	0
충청남도	23,360	185	2,407	20,746	22	0
전라북도	19,331	200	1,631	17,471	29	0
전라남도	24,862	189	2,637	22,010	26	0
경상북도	28,857	158	2,587	26,060	52	0
경상남도	23,878	329	3,003	20,514	32	0
제주특별자치도	5,374	40	955	4,355	24	0



라. 교육청

연도별 현황

단위: 건, (): %

구 분	계	열람·시청	사본·출력물	전자파일	복제·인화물	기 타
2018년	18,460	226	2,062	16,126	46	0
	(100)	(1)	(11)	(88)	(0)	(0)
2017년	17,997	353	2,054	15,539	51	0
	(100)	(2)	(12)	(86)	(0)	(0)
2016년	15,409	409	1,520	13,432	48	0
	(100)	(3)	(10)	(87)	(0)	(0)
2015년	12,747	410	1,713	10,567	57	0
	(100)	(3)	(13)	(83)	(1)	(0)
2014년	12,044	430	1,573	9,957	84	0
	(100)	(3)	(13)	(83)	(1)	(0)
2013년	13,919	325	1,852	11,656	86	0
	(100)	(2)	(13)	(84)	(1)	(0)
2012년	9,096	321	1,296	7,422	57	0
	(100)	(3)	(14)	(82)	(1)	(0)
2011년	10,079	373	1,275	8,368	50	13
	(100)	(3)	(13)	(83)	(1)	(0)
2010년	12,140	535	2,587	8,509	61	448
	(100)	(4)	(21)	(70)	(1)	(4)
2009년	10,946	278	1,954	8,480	36	198
	(100)	(3)	(18)	(77)	(0)	(2)
2008년	9,529	274	1,215	6,563	27	1,450
	(100)	(3)	(13)	(69)	(0)	(15)
2007년	9,197	315	2,118	6,642	56	66
	(100)	(3)	(23)	(72)	(1)	(1)
2006년	3,583	539	1,123	1,732	35	154
	(100)	(15)	(31)	(49)	(1)	(4)
2005년	2,421	316	916	1,112	19	58
	(100)	(13)	(38)	(46)	(1)	(2)
2004년	1,439	202	818	321	20	78
	(100)	(14)	(57)	(22)	(1)	(5)



구 분	계	직 접 공 개					우 송 공 개			
		소 계	열람·시청	사본·출력·복제물	인화물	기 타	소 계	사본·출력·복제물	인화물	기 타
2003년	1,283	627	134	381	0	112	656	482	0	174
	(100)	(49)	(10)	(30)	(0)	(9)	(51)	(37)	(0)	(14)
2002년	1,187	557	154	351	0	52	630	484	3	143
	(100)	(47)	(13)	(30)	(0)	(4)	(53)	(41)	(0)	(12)
2001년	1,092	518	139	313	0	66	574	460	3	111
	(100)	(47)	(13)	(28)	(0)	(6)	(53)	(42)	(1)	(10)
2000년	947	630	110	500	0	20	317	262	0	55
	(100)	(67)	(12)	(53)	(0)	(2)	(33)	(27)	(0)	(6)
1999년	584	430	86	312	0	32	154	142	1	11
	(100)	(74)	(15)	(53)	(0)	(6)	(26)	(24)	(0)	(2)
1998년	379	268	93	173	0	2	111	38	0	73
	(100)	(71)	(25)	(46)	(0)	(0)	(29)	(10)	(0)	(19)



기관별 현황

단위: 건

기 관 명	계	열람·시청	사본·출력물	전자파일	복제·인화물	기 타
소 계(교육청)	18,460	226	2,062	16,126	46	0
서울특별시교육청	1,974	8	89	1,874	3	0
부산광역시교육청	718	12	82	624	0	0
대구광역시교육청	1,150	14	107	1,028	1	0
인천광역시교육청	755	16	120	618	1	0
광주광역시교육청	493	3	102	388	0	0
대전광역시교육청	578	11	73	489	5	0
울산광역시교육청	310	2	13	293	2	0
세종특별자치시교육청	356	5	19	332	0	0
경기도교육청	4,414	76	756	3,557	25	0
강원도교육청	933	6	47	880	0	0
충청북도교육청	741	9	56	676	0	0
충청남도교육청	1,046	8	117	920	1	0
전라북도교육청	811	10	146	653	2	0
전라남도교육청	1,152	20	95	1,033	4	0
경상북도교육청	1,408	6	89	1,312	1	0
경상남도교육청	1,234	17	119	1,098	0	0
제주특별자치도교육청	387	3	32	351	1	0



마. 공공기관

연도별 현황

단위: 건, (): %

구 분	계	열람·시청	사본·출력물	전자파일	복제·인화물	기 타
2018년	103,161	11,505	54,240	37,063	353	0
	(100)	(11)	(53)	(36)	(0)	(0)
2017년	95,333	15,501	44,932	34,499	401	0
	(100)	(16)	(47)	(36)	(1)	(0)
2016년	87,007	4,753	53,455	28,046	753	0
	(100)	(6)	(61)	(32)	(1)	(0)
2015년	77,968	2,121	54,052	21,219	576	0
	(100)	(3)	(69)	(27)	(1)	(0)
2014년	60,884	1,602	42,874	15,999	409	0
	(100)	(3)	(70)	(26)	(1)	(0)
2013년	52,960	1,379	39,089	12,202	290	0
	(100)	(3)	(74)	(23)	(0)	(0)
2012년	50,113	1,756	42,425	5,653	279	0
	(100)	(3)	(85)	(11)	(1)	(0)
2011년	47,345	1,837	41,071	4,100	330	7
	(100)	(4)	(87)	(8)	(1)	(0)
2010년	42,937	1,345	38,171	2,401	679	341
	(100)	(3)	(89)	(5)	(2)	(1)
2009년	41,120	1,302	35,958	2,627	688	545
	(100)	(3)	(87)	(7)	(2)	(1)
2008년	31,299	829	26,899	2,140	1,131	300
	(100)	(2)	(86)	(7)	(4)	(1)

* 2008년 이전의 '공공기관'의 정보공개방법별 현황은 '중앙행정기관'에 통합되어 작성됨



기관별 현황

단위: 건

기 관 명	계	열람·시청	사본·출력물	전자파일	복제·인화물	기 타
소 계(공공기관)	103,161	11,505	54,240	37,063	353	0
(재) 5.18 기념 재 단	4	1	1	2	0	0
(재) 강릉 과학 산업 진흥원	2	0	0	2	0	0
(재) 강원 테크노파크	6	0	0	6	0	0
(재) 거창 화강석 연구 센터	2	0	0	2	0	0
(재) 경기 테크노파크	22	0	0	22	0	0
(재) 경남고성공릉세계엑스포조직위원회	5	0	0	5	0	0
(재) 경남 로봇 랜드 재 단	9	0	0	9	0	0
(재) 경남 테크노파크	6	0	0	6	0	0
(재) 경북 IT 융합 산업 기술원	6	0	0	6	0	0
(재) 경북 장학 회	7	0	0	7	0	0
(재) 경북 테크노파크	15	0	0	15	0	0
(재) 경북하이브리드부품연구원	8	0	0	8	0	0
(재) 경북해양바이오산업연구원	5	0	0	5	0	0
(재) 경상남도람사르환경재단	1	0	0	1	0	0
(재) 경상북도경제진흥원	14	0	0	14	0	0
(재) 경상북도문화콘텐츠진흥원	15	0	0	15	0	0
(재) 경상북도여성정책개발원	7	0	0	7	0	0
(재) 경주 문화 재 단	11	0	0	11	0	0
(재) 고양 국제 꽃 박람 회	13	1	0	12	0	0
(재) 과천시애향장학회	2	0	0	2	0	0
(재) 광명시청소년재단	11	0	0	11	0	0
(재) 광주광역시경제고용진흥원	11	0	1	10	0	0
(재) 광주광역시광주여성재단	4	0	0	4	0	0
(재) 광주그린카진흥원	15	0	0	15	0	0
(재) 광주정보문화산업진흥원	16	0	0	16	0	0
(재) 광주평생교육진흥원	3	0	0	3	0	0
(재) 국제기후환경센터	11	0	0	11	0	0
(재) 금산국제인삼약초연구소	2	0	0	2	0	0



기 관 명	계	열람·시청	사본·출력물	전자파일	복제·인화물	기 타
(재) 김 해 문 화 재 단	11	0	0	11	0	0
(재) 나 주 시 천 연 염 색 문 화 재 단	2	0	0	2	0	0
(재) 남 해 마 늘 연 구 소	6	0	0	6	0	0
(재) 녹 색 에 너 지 연 구 원	2	0	0	2	0	0
(재) 달 성 문 화 재 단	12	0	0	12	0	0
(재) 대 구 경 북 연 구 원	12	0	0	12	0	0
(재) 대 구 광 역 시 동 구 문 화 재 단	3	0	0	3	0	0
(재) 대 구 광 역 시 북 구 청 소 년 회 관	37	0	0	37	0	0
(재) 대 구 광 역 시 중 구 도 심 재 생 문 화 재 단	1	0	0	1	0	0
(재) 대 구 테 크 노 파 크	7	0	0	7	0	0
(재) 대 전 경 제 통 상 진 흥 원	6	0	0	6	0	0
(재) 대 전 고 암 미 술 문 화 재 단	12	0	0	12	0	0
(재) 대 전 인 재 육 성 장 학 재 단	2	0	0	2	0	0
(재) 대 전 효 문 화 진 흥 원	7	0	0	7	0	0
(재) 대 한 건 설 기 계 안 전 관 리 원	31	0	0	31	0	0
(재) 목 포 문 화 재 단	2	0	0	2	0	0
(재) 바 이 오 2 1 센 터	1	0	0	1	0	0
(재) 부 산 경 제 진 흥 원	26	0	0	26	0	0
(재) 부 산 광 역 시 도 시 재 생 지 원 센 터	10	0	0	10	0	0
(재) 부 산 디 자 인 센 터	11	0	0	11	0	0
(재) 부 산 문 화 재 단	11	0	0	11	0	0
(재) 부 산 복 지 개 발 원	7	0	0	7	0	0
(재) 부 산 인 재 평 생 교 육 진 흥 원	2	0	0	2	0	0
(재) 부 산 정 보 산 업 진 흥 원	10	0	0	10	0	0
(재) 부 산 테 크 노 파 크	12	1	0	11	0	0
(재) 부 천 문 화 재 단	19	0	0	19	0	0
(재) 부 천 산 업 진 흥 재 단	8	0	0	8	0	0
(재) 사 천 문 화 재 단	4	0	0	4	0	0
(재) 사 천 시 인 재 육 성 장 학 재 단	2	0	0	2	0	0
(재) 서 울 시 립 교 향 약 단	42	0	1	41	0	0
(재) 서 울 특 별 시 평 생 교 육 진 흥 원	27	0	0	27	0	0



기 관 명	계	열람·시청	사본·출력물	전자파일	복제·인화물	기 타
(재) 성 남 산 업 진 흥 원	14	1	0	13	0	0
(재) 송 파 구 인 재 육 성 장 학 재 단	1	0	0	1	0	0
(재) 수 원 시 국 제 교 류 센 터	1	0	0	1	0	0
(재) 스크립스코리아항체연구원	3	0	0	3	0	0
(재) 신 라 문 화 유 산 연 구 원	30	0	0	30	0	0
(재) 아 산 문 화 재 단	6	0	1	5	0	0
(재) 안 산 문 화 재 단	30	0	3	27	0	0
(재) 안 산 시 청 소 년 수 련 관	8	0	0	8	0	0
(재) 안 양 문 화 예 술 재 단	23	1	0	22	0	0
(재) 연 구 개 발 특 구 진 흥 재 단	62	0	0	62	0	0
(재) 영 월 산 업 진 흥 원	1	0	0	1	0	0
(재) 영 월 청 정 소 재 산 업 진 흥 원	1	0	0	1	0	0
(재) 영 화 의 전 당	7	0	0	7	0	0
(재) 오 산 문 화 재 단	21	1	1	19	0	0
(재) 용 인 시 디 지 털 산 업 진 흥 원	7	0	0	7	0	0
(재) 용 인 시 자 원 봉 사 센 터	3	0	0	3	0	0
(재) 우 체 국 시 설 관 리 단	33	0	0	33	0	0
(재) 울 산 경 제 진 흥 원	2	0	0	2	0	0
(재) 원 주 문 화 재 단	29	0	0	29	0	0
(재) 원 주 의 료 기 기 테 크 노 벨 리	34	0	0	34	0	0
(재) 인 천 광 역 시 부 평 구 문 화 재 단	59	0	0	59	0	0
(재) 인 천 문 화 재 단	18	0	0	18	0	0
(재) 전 남 복 지 재 단	43	0	1	42	0	0
(재) 전 남 생 물 산 업 진 흥 원	7	2	0	5	0	0
(재) 전 남 여 성 플 라 자	6	0	0	6	0	0
(재) 전 남 인 재 육 성 재 단	4	0	0	4	0	0
(재) 전 남 테 크 노 파 크	10	0	0	10	0	0
(재) 전 라 북 도 경 제 통 상 진 흥 원	20	1	1	18	0	0
(재) 전 라 북 도 국 제 교 류 센 터	6	0	1	5	0	0
(재) 전 라 북 도 문 화 관 광 재 단	21	0	0	21	0	0
(재) 전 라 북 도 생 물 산 업 진 흥 원	13	0	1	12	0	0



기 관 명	계	열람·시청	사본·출력물	전자파일	복제·인화물	기 타
(재) 전 북 여 성 교 육 문 화 센 터	28	0	0	28	0	0
(재) 전 북 연 구 원	11	1	0	10	0	0
(재) 전 북 테 크 노 파 크	8	0	0	8	0	0
(재) 전 주 농 생 명 소 재 연 구 원	2	0	0	2	0	0
(재) 정 동 극 장	13	0	0	13	0	0
(재) 제 주 테 크 노 파 크	16	0	0	16	0	0
(재) 제 천 시 인 재 육 성 재 단	16	0	0	16	0	0
(재) 중 소 기 업 연 구 원	1	0	0	1	0	0
(재) 중 원 문 화 체 육 관 광 진 흥 재 단	11	0	0	11	0	0
(재) 천 안 사 랑 장 학 재 단	6	0	0	6	0	0
(재) 철 원 플 라 즈 마 산 업 기 술 연 구 원	6	0	0	6	0	0
(재) 춘 천 시 문 화 재 단	21	0	0	21	0	0
(재) 충 남 문 화 산 업 진 흥 원	13	0	1	12	0	0
(재) 충 남 연 구 원	18	0	1	17	0	0
(재) 충 남 테 크 노 파 크	13	0	1	12	0	0
(재) 충 북 문 화 재 단	8	0	0	8	0	0
(재) 충 청 남 도 여 성 정 책 개 발 원	7	0	1	6	0	0
(재) 충 청 남 도 청 소 년 진 흥 원	16	1	0	15	0	0
(재) 충 청 북 도 문 화 재 연 구 원	3	0	0	3	0	0
(재) 충 청 북 도 지 식 산 업 진 흥 원	6	0	0	6	0	0
(재) 평 택 시 청 소 년 재 단	8	0	0	8	0	0
(재) 포 물 러 원 국 제 자 동 차 경 주 대 회 조 직 위 원 회	4	0	0	4	0	0
(재) 포 향 문 화 재 단	5	0	0	5	0	0
(재) 포 향 테 크 노 파 크	8	0	0	8	0	0
(재) 한 국 보 육 진 흥 원	24	0	0	24	0	0
(재) 한 국 스 마 트 그 리 드 사 업 단	5	0	0	5	0	0
(재) 한 국 여 성 과 학 기 술 인 지 원 센 터	9	0	0	9	0	0
(재) 한 국 여 성 수 련 원	7	0	0	7	0	0
(재) 한 국 여 성 인 권 진 흥 원	11	0	0	11	0	0
(재) 한 국 장 애 인 개 발 원	27	0	0	27	0	0
(재) 한 국 저 작 권 보 호 원	11	0	0	11	0	0



기 관 명	계	열람·시청	사본·출력물	전자파일	복제·인화물	기 타
(재) 한국전통문화전당	1	0	0	1	0	0
(재) 한국학호남진흥원	1	0	0	1	0	0
(재) 한국형수치예보모델개발사업단	11	0	0	11	0	0
(재) 한식진흥원	11	0	0	11	0	0
(재) 한일산업기술협력재단	2	0	0	2	0	0
(재) 흥천메디칼허브연구소	5	0	0	5	0	0
(주) 강릉농산물도매시장	60	0	0	60	0	0
(주) 강원랜드	75	0	2	73	0	0
(주) 대천리조트	4	0	0	4	0	0
(주) 부산항보안공사	18	0	0	18	0	0
(주) 에스알	44	0	0	44	0	0
(주) 엑스코	6	0	0	6	0	0
(주) 워터웨이플러스	11	0	0	11	0	0
(주) 중소기업유통센터	25	0	0	25	0	0
(주) 한국가스기술공사	35	0	0	35	0	0
(주) 한국건설관리공사	20	0	0	20	0	0
88관광개발(주)	3	0	0	3	0	0
APEC기후센터	46	46	0	0	0	0
IOM이민정책연구원	13	0	0	13	0	0
가축위생방역지원본부	17	0	0	17	0	0
가평군시설관리공단	28	0	2	26	0	0
강남구도시관리공단	34	0	0	34	0	0
강남문화재단	8	0	0	8	0	0
강릉관광개발공사	12	0	1	11	0	0
강북구도시관리공단	25	0	0	25	0	0
강서구시설관리공단	34	1	1	32	0	0
강원대학교병원	24	0	1	23	0	0
강원도강릉의료원	3	0	0	3	0	0
강원도개발공사	22	1	0	21	0	0
강원도삼척의료원	11	0	0	11	0	0
강원도속초의료원	12	0	0	12	0	0



기 관 명	계	열람·시청	사본·출력물	전자파일	복제·인화물	기 타
강 원 도 영 월 의 료 원	19	0	0	19	0	0
강 원 도 원 주 의 료 원	14	0	0	14	0	0
강 원 신 용 보 증 재 단	66	0	0	66	0	0
강 원 인 재 육 성 재 단	12	0	0	12	0	0
강 화 군 시 설 관 리 공 단	16	0	1	15	0	0
거 제 시 문 화 예 술 재 단	4	0	0	4	0	0
거 제 해 양 관 광 개 발 공 사	21	0	0	21	0	0
건 강 보 험 심 사 평 가 원	853	96	125	632	0	0
건 설 근 로 자 공 제 회	36	0	0	36	0	0
계 임 물 관 리 위 원 회	59	0	3	56	0	0
경 기 관 광 공 사	36	0	0	36	0	0
경 기 대 진 테 크 노 파 크	28	8	0	20	0	0
경 기 도 사 회 복 지 공 제 회	8	0	0	8	0	0
경기도수원월드컵경기장관리재단	24	0	0	24	0	0
경 기 도 시 공 사	115	5	4	106	0	0
경 기 도 의 료 원	46	0	0	46	0	0
경 기 도 장 애 인 체 육 회	21	0	0	21	0	0
경 기 도 체 육 회	28	1	0	27	0	0
경 기 복 지 재 단	15	0	0	15	0	0
경 기 신 용 보 증 재 단	39	0	1	38	0	0
경 기 콘 텐 츠 진 흥 원	15	0	0	15	0	0
경 기 평 생 교 육 진 흥 원	31	0	0	31	0	0
경 기 평 택 향 만 공 사	26	0	0	26	0	0
경 남 개 발 공 사	44	0	3	41	0	0
경 남 신 용 보 증 재 단	13	0	0	13	0	0
경 북 대 학 교 병 원	21	0	0	21	0	0
경 북 대 학 교 치 과 병 원	13	0	0	13	0	0
경 북 신 용 보 증 재 단	16	0	0	16	0	0
경북차량용임베디드기술연구원	2	0	0	2	0	0
경 상 남 도 마 산 의 료 원	9	0	0	9	0	0
경 상 남 도 청 소 년 지 원 재 단	8	0	2	6	0	0



기 관 명	계	열람·시청	사본·출력물	전자파일	복제·인화물	기 타
경 상 대 학 교 병 원	21	0	3	18	0	0
경 상 북 도 개 발 공 사	49	1	2	46	0	0
경 상 북 도 김 천 의 료 원	9	0	0	9	0	0
경 상 북 도 문 화 관 광 공 사	27	0	0	27	0	0
경 상 북 도 안 동 의 료 원	19	0	0	19	0	0
경 상 북 도 청 소 년 진 흥 원	8	1	0	7	0	0
경 상 북 도 포 향 의 료 원	17	0	1	16	0	0
경 제 인 문 사 회 연 구 회	17	0	0	17	0	0
경 주 시 시 설 관 리 공 단	10	0	0	10	0	0
고 성 군 교 육 발 전 위 원 회	1	0	0	1	0	0
고 양 도 시 관 리 공 사	42	0	1	41	0	0
고 양 문 화 재 단	20	0	0	20	0	0
고 양 지 식 정 보 산 업 진 흥 원	8	0	0	8	0	0
공 무 원 연 금 공 단	383	1	70	308	4	0
과 천 시 시 설 관 리 공 단	21	0	0	21	0	0
과 학 기 술 정 책 연 구 원	70	0	0	70	0	0
광 명 도 시 공 사	20	0	0	20	0	0
광 양 만 권 경 제 자 유 구 역 청	13	0	3	10	0	0
광 주 과 학 기 술 원	17	0	0	17	0	0
광 주 광 역 시 광 산 구 시 설 관 리 공 단	25	0	0	25	0	0
광 주 광 역 시 교 통 약 차 이 동 지 원 센 터	7	0	0	7	0	0
광 주 광 역 시 도 시 공 사	79	5	8	66	0	0
광 주 광 역 시 도 시 철 도 공 사	43	0	0	43	0	0
광 주 도 시 관 리 공 사	17	0	0	17	0	0
광 주 북 지 재 단	9	0	0	9	0	0
광 주 신 용 보 증 재 단	17	0	0	17	0	0
광 주 전 남 연 구 원	14	0	0	14	0	0
광 주 환 경 공 단	18	1	0	17	0	0
광 진 구 시 설 관 리 공 단	25	0	1	24	0	0
구 로 구 시 설 관 리 공 단	24	0	0	24	0	0
구 로 문 화 재 단	6	0	1	5	0	0



기 관 명	계	열람·시청	사본·출력물	전자파일	복제·인화물	기 타
구 리 농 수 산 물 공 사	24	0	0	24	0	0
구 리 도 시 공 사	14	1	0	13	0	0
구 미 시 설 공 단	20	0	0	20	0	0
국 가 과 학 기 술 연 구 회	32	0	0	32	0	0
국 가 수 리 과 학 연 구 소	5	0	0	5	0	0
국 가 평 생 교 육 진 흥 원	32	0	1	31	0	0
국 가 핵 융 합 연 구 소	14	0	0	14	0	0
국 립 공 원 공 단	187	6	6	175	0	0
국 립 광 주 과 학 관	31	0	0	31	0	0
국 립 대 구 과 학 관	16	0	0	16	0	0
국 립 박 물 관 문 화 재 단	21	0	0	21	0	0
국 립 부 산 과 학 관	14	0	0	14	0	0
국 립 생 태 원	54	0	1	53	0	0
국 립 암 셴 터	32	1	0	31	0	0
국 립 중 앙 의 료 원	37	0	1	36	0	0
국 립 해 양 박 물 관	16	1	0	15	0	0
국 립 해 양 생 물 자 원 관	38	4	0	34	0	0
국 민 건 강 보 험 공 단	774	78	115	581	0	0
국 민 연 금 공 단	182	1	13	168	0	0
국 방 과 학 연 구 소	30	0	1	29	0	0
국 방 기 술 품 질 원	17	0	1	16	0	0
국 방 전 직 교 육 원	6	0	0	6	0	0
국 제 방 송 교 류 재 단	22	0	0	22	0	0
국 제 식 물 검 역 인 증 원	7	0	0	7	0	0
국 토 교 통 과 학 기 술 진 흥 원	46	0	0	46	0	0
국 토 연 구 원	32	0	0	32	0	0
군 포 문 화 재 단	12	0	0	12	0	0
군 포 시 시 설 관 리 공 단	15	0	0	15	0	0
그 랜 드 코 리 아 레 저(주)	18	0	0	18	0	0
근 로 복 지 공 단	63,573	10,478	51,735	1,046	314	0
금 용 감 독 원	531	37	186	307	1	0



기 관 명	계	열람·시청	사본·출력물	전자파일	복제·인화물	기 타
기술보증기금	65	1	0	64	0	0
기장군도시관리공단	9	0	2	7	0	0
기초과학연구원	17	0	0	17	0	0
김대중컨벤션센터	13	0	0	13	0	0
김포도시공사	26	0	0	26	0	0
김포복지재단	3	0	0	3	0	0
김포시시설관리공단	24	0	0	24	0	0
김해시도시개발공사	24	0	0	24	0	0
나주교육진흥재단	6	0	0	6	0	0
남북교류협력지원협회	10	0	0	10	0	0
남양주도시공사	31	0	1	30	0	0
노사발전재단	22	0	0	22	0	0
노원교육복지재단	2	0	0	2	0	0
농림수산물교육문화정보원	40	1	0	39	0	0
농림식품기술기획평가원	33	0	0	33	0	0
농업기술실용화재단	37	1	0	36	0	0
농업정책보험금융원	25	0	1	24	0	0
단양관광관리공단	9	0	0	9	0	0
달성군노인복지관	53	0	0	53	0	0
달성군시설관리공단	13	0	0	13	0	0
대구경북과학기술원	25	0	0	25	0	0
대구경북첨단의료산업진흥재단	10	0	0	10	0	0
대구광역시서구청학회	1	0	0	1	0	0
대구광역시시설관리공단	42	0	0	42	0	0
대구도시공사	171	2	45	124	0	0
대구도시철도공사	66	1	1	64	0	0
대구신용보증재단	21	0	0	21	0	0
대구의료원	23	0	1	22	0	0
대구환경공단	28	0	1	27	0	0
대외경제정책연구원	18	0	0	18	0	0
대전광역시도시철도공사	59	0	0	59	0	0



기 관 명	계	열람·시청	사본·출력물	전자파일	복제·인화물	기 타
대전광역시시설관리공단	45	0	1	44	0	0
대전광역시체육회	10	0	0	10	0	0
대전도시공사	80	0	6	74	0	0
대전마케팅공사	31	0	0	31	0	0
대전복지재단	17	0	0	17	0	0
대전신용보증재단	17	0	0	17	0	0
대전테크노파크	12	0	0	12	0	0
대전평생교육진흥원	8	0	0	8	0	0
대한무역투자진흥공사	77	0	1	76	0	0
대한법률구조공단	97	0	1	96	0	0
대한석탄공사	31	0	0	31	0	0
대한장애인체육회	35	0	0	35	0	0
대한적십자사	39	2	2	35	0	0
대한체육회	76	0	4	72	0	0
도로교통공단	337	10	154	173	0	0
도봉구시설관리공단	19	0	0	19	0	0
도봉문화재단	2	0	0	2	0	0
독립기념관	34	0	1	33	0	0
동대문구시설관리공단	17	0	0	17	0	0
동북아역사재단	22	0	1	21	0	0
동작구시설관리공단	21	0	0	21	0	0
동작구어르신행복주식회사	1	0	0	1	0	0
동작복지재단	2	0	0	2	0	0
동해시시설관리공단	18	0	0	18	0	0
마포구시설관리공단	18	0	0	18	0	0
목포시의료원	11	0	0	11	0	0
무안군승달장학회	1	0	0	1	0	0
문경관광진흥공단	8	0	0	8	0	0
민주화운동기념사업회	2	0	0	2	0	0
별정우체국연금관리단	18	0	0	18	0	0
보령시시설관리공단	23	0	0	23	0	0



기 관 명	계	열람·시청	사본·출력물	전자파일	복제·인화물	기 타
부 산 과 학 기 술 기 획 평 가 원	1	0	0	1	0	0
부 산 관 광 공 사	22	1	0	21	0	0
부 산 광 역 시 국 제 교 류 재 단	8	0	0	8	0	0
부 산 광 역 시 의 료 원	17	0	1	16	0	0
부 산 교 통 공 사	100	4	4	92	0	0
부 산 대 학 교 병 원	32	0	0	32	0	0
부 산 대 학 교 치 과 병 원	22	0	0	22	0	0
부 산 도 시 공 사	60	4	2	54	0	0
부 산 시 설 공 단	56	0	4	52	0	0
부 산 신 용 보 증 재 단	20	0	0	20	0	0
부 산 연 구 원	14	0	0	14	0	0
부 산 영 어 방 송 재 단	8	0	0	8	0	0
부 산 지 방 공 단 스포 원	23	0	2	21	0	0
부 산 향 만 공 사	79	0	0	78	1	0
부 산 환 경 공 단	54	0	1	53	0	0
부 여 군 시 설 관 리 공 단	13	0	0	13	0	0
부 천 도 시 공 사	43	16	0	27	0	0
부 평 문 화 원	4	0	0	4	0	0
북 한 이 탈 주 민 지 원 재 단	28	0	0	28	0	0
사 단 법 인 경 상 북 도 교 통 문 화 연 수 원	9	0	0	9	0	0
사 단 법 인 서 울 특 별 시 자 원 봉 사 센 터	6	0	0	6	0	0
사 단 법 인 충 청 남 도 교 통 연 수 원	8	0	1	7	0	0
사 단 법 인 한 국 산 학 연 협 회	5	0	0	5	0	0
사 립 학 교 교 직 원 연 금 공 단	55	0	2	53	0	0
사 천 시 시 설 관 리 공 단	3	0	0	3	0	0
사 회 보 장 정 보 원	110	0	12	98	0	0
산 업 연 구 원	17	0	0	17	0	0
서 민 금 용 진 흥 원	20	0	0	20	0	0
서 울 관 광 재 단	11	0	0	11	0	0
서 울 교 통 공 사	572	0	0	572	0	0
서울대학교연구소차세대융합기술연구원	1	0	0	1	0	0



기 관 명	계	열람·시청	사본·출력물	전자파일	복제·인화물	기 타
서울대학교병원	46	0	3	43	0	0
서울대학교치과병원	21	0	1	20	0	0
서울문화재단	39	0	0	39	0	0
서울산업진흥원	40	1	1	38	0	0
서울시복지재단	22	0	0	22	0	0
서울신용보증재단	36	0	3	33	0	0
서울에너지공사	42	0	1	41	0	0
서울연구원	43	0	0	43	0	0
서울올림픽기념국민체육진흥공단	96	0	1	95	0	0
서울주택도시공사	285	2	14	269	0	0
서울특별시120다산클래더	61	0	5	56	0	0
서울특별시50플러스재단	19	0	0	19	0	0
서울특별시강동구도시관리공단	23	0	0	23	0	0
서울특별시공공보건의료재단	11	0	0	11	0	0
서울특별시관악구시설관리공단	29	0	2	27	0	0
서울특별시금천구시설관리공단	21	0	0	21	0	0
서울특별시노원구서비스공단	39	0	0	39	0	0
서울특별시농수산식품공사	45	0	1	44	0	0
서울특별시서대문구도시관리공단	27	0	1	26	0	0
서울특별시서울의료원	35	0	1	34	0	0
서울특별시성동구도시관리공단	24	0	2	22	0	0
서울특별시시설관리공단	241	3	13	223	2	0
서울특별시여성가족재단	42	0	0	42	0	0
서울특별시은평구시설관리공단	49	0	0	49	0	0
서울특별시중구시설관리공단	20	0	2	18	0	0
선박안전기술공단	44	0	1	43	0	0
성남도시개발공사	38	0	0	37	1	0
성남시노인보건센터	23	0	0	23	0	0
성남시의료원	1	0	0	1	0	0
성남시청소년재단	12	0	0	12	0	0
성북구도시관리공단	28	0	0	28	0	0



기 관 명	계	열람·시청	사본·출력물	전자파일	복제·인화물	기 타
세 종 특 별 자 치 시 시 설 관 리 공 단	26	0	1	25	0	0
세 종 학 당 재 단	54	0	0	54	0	0
소 상 공 인 시 장 진 흥 공 단	229	0	9	220	0	0
속 초 시 시 설 관 리 공 단	25	0	0	25	0	0
송 파 구 시 설 관 리 공 단	35	0	1	34	0	0
수 도 권 매 립 지 관 리 공 사	26	0	0	26	0	0
수 성 문 화 재 단	10	1	0	9	0	0
수 원 도 시 공 사	24	2	0	22	0	0
수 원 시 정 연 구 원	8	0	0	8	0	0
수 원 시 청 소 년 육 성 재 단	12	0	1	11	0	0
수 원 시 청 소 년 재 단	12	0	1	11	0	0
시 청 자 미 디 어 재 단	21	0	0	21	0	0
시 흥 시 시 설 관 리 공 단	27	1	0	26	0	0
식 품 안 전 정 보 원	22	0	0	22	0	0
신 용 보 증 기 금	67	0	4	63	0	0
신 용 보 증 재 단 중 앙 회	58	0	0	58	0	0
아 산 시 시 설 관 리 공 단	14	0	0	14	0	0
아 시 아 문 화 원	23	0	0	23	0	0
안 동 시 시 설 관 리 공 단	21	0	2	19	0	0
안 산 도 시 공 사	40	0	0	40	0	0
안 성 시 시 설 관 리 공 단	24	0	0	24	0	0
안 양 시 청 소 년육 성 재 단	2	0	1	1	0	0
양 산 시 시 설 관 리 공 단	13	0	0	13	0	0
양 주 시 시 설 관 리 공 단	14	0	0	14	0	0
양 천 구 시 설 관 리 공 단	63	0	0	63	0	0
양 천 사 랑 복 지 재 단	4	0	0	4	0	0
양 평 공 사	15	0	0	15	0	0
에 너 지 경 제 연 구 원	24	0	0	24	0	0
여 수 광 양 향 만 공 사	44	0	0	44	0	0
여 수 시 도 시 관 리 공 단	12	0	0	12	0	0
여 주 도 시 관 리 공 단	12	0	0	12	0	0



기 관 명	계	열람·시청	사본·출력물	전자파일	복제·인화물	기 타
연 천 군 시 설 관 리 공 단	25	0	0	25	0	0
영 등 포 구 시 설 관 리 공 단	28	0	1	27	0	0
영 상 물 등 급 위 원 회	14	0	0	14	0	0
영 월 군 시 설 관 리 공 단	10	0	0	10	0	0
영 화 진 흥 위 원 회	59	1	0	58	0	0
예 금 보 험 공 사	83	2	8	73	0	0
예 술 경 영 지 원 센 터	15	0	0	15	0	0
예 술 의 전 당	50	1	0	49	0	0
예 천 군 민 장 학 회	1	0	0	1	0	0
오 산 시 시 설 관 리 공 단	16	0	0	16	0	0
오 승 첨 단 의 료 산 업 진 흥 재 단	17	0	0	17	0	0
용 산 구 시 설 관 리 공 단	45	0	1	44	0	0
용 인 도 시 공 사	55	2	3	50	0	0
용 인 문 화 재 단	16	0	1	15	0	0
우 체 국 금 융 개 발 원	52	0	12	40	0	0
우 체 국 물 류 지 원 단	24	0	0	24	0	0
울 산 과 학 기 술 원	22	0	0	22	0	0
울 산 광 역 시 남 구 도 시 관 리 공 단	15	0	0	15	0	0
울 산 광 역 시 도 시 공 사	29	0	1	28	0	0
울 산 광 역 시 중 구 도 시 관 리 공 단	19	1	0	18	0	0
울 산 시 설 공 단	27	0	0	27	0	0
울 산 신 용 보 증 재 단	10	0	0	10	0	0
울 산 테 크 노 파 크	15	0	0	15	0	0
울 산 향 만 공 사	42	0	2	40	0	0
울 주 군 시 설 관 리 공 단	25	0	2	23	0	0
유 네 스 코 아 시 아 태 평 양 무 형 문 화 유 산 국 제 정 보 네 트 워 킹 센 터	6	0	0	6	0	0
의 료 법 인 한 전 의 료 재 단 한 일 병 원	17	0	0	17	0	0
의 왕 도 시 공 사	15	0	0	15	0	0
의 정 부 시 시 설 관 리 공 단	42	1	0	41	0	0
이 천 시 시 설 관 리 공 단	14	0	0	14	0	0



기 관 명	계	열람·시청	사본·출력물	전자파일	복제·인화물	기 타
인 천 관 광 공 사	26	0	0	26	0	0
인천광역시계양구시설관리공단	10	0	0	10	0	0
인천광역시남동구도시관리공단	10	0	0	10	0	0
인천광역시미추홀구시설관리공단	28	0	0	28	0	0
인천광역시부평구시설관리공단	13	0	0	13	0	0
인천광역시서구시설관리공단	17	0	2	15	0	0
인천광역시여성가족재단	10	0	0	10	0	0
인천광역시연수구시설안전관리공단	9	0	0	9	0	0
인천광역시의료원	36	0	7	29	0	0
인천광역시중구시설관리공단	14	0	1	13	0	0
인천교통공사	88	2	2	84	0	0
인천국제공항공사	171	1	2	168	0	0
인천글로벌캠퍼스운영재단법인	9	0	0	9	0	0
인천도시공사	63	2	4	57	0	0
인천시설공단	35	0	0	35	0	0
인천신용보증재단	27	0	0	27	0	0
인천인재육성재단(평진원)	5	0	0	5	0	0
인천테크노파크	30	0	0	30	0	0
인천항만공사	135	2	4	129	0	0
인천항보안공사	6	0	0	6	0	0
인천환경공단	67	0	0	67	0	0
일제강제동원피해자지원재단	12	0	0	12	0	0
임실치즈테마파크	46	0	0	46	0	0
재단법인강원정보문화진흥원	2	0	0	2	0	0
재단법인거제시희망복지재단	7	0	0	7	0	
재단법인경기개발연구원	27	0	0	27	0	
재단법인경기농식품유통진흥원	25	3	0	22	0	
재단법인경기도가족여성연구원	28	0	0	28	0	
재단법인경기도경제과학진흥원	50	1	0	49	0	
재단법인경기도문화의전당	25	0	0	25	0	
재단법인경기도일자리재단	19	0	0	19	0	0



기 관 명	계	열람·시청	사본·출력물	전자파일	복제·인화물	기 타
재단법인경기문화재단	57	0	0	57	0	0
재단법인경남문화예술진흥원	6	0	0	6	0	0
재단법인경북바이오산업연구원	11	0	0	11	0	0
재단법인경북행복재단	4	0	0	4	0	0
재단법인경상북도문화재연구원	12	0	0	12	0	0
재단법인경상북도청소년육성재단	3	0	0	3	0	0
재단법인경주스마트미디어센터	18	0	0	18	0	0
재단법인광주과학기술진흥원	7	0	0	7	0	0
재단법인광주광역시광주문화재단	12	0	0	12	0	0
재단법인광주디자인센터	15	0	2	13	0	0
재단법인광주비엔날레	4	1	0	3	0	0
재단법인광주영어방송재단	4	0	0	4	0	0
재단법인구로희망복지재단	5	0	0	5	0	0
재단법인구미전자정보기술원	10	0	0	10	0	0
재단법인국악방송	15	0	0	15	0	0
재단법인국제원산지정보원	13	0	0	13	0	0
재단법인군포사랑장학회	2	0	0	2	0	0
재단법인금산교육사랑장학재단	6	0	0	6	0	0
재단법인금천미래장학회	1	0	0	1	0	0
재단법인김천시인재양성재단	1	0	0	1	0	0
재단법인김포문화재단	3	0	1	2	0	0
재단법인김포시청소년육성재단	8	0	0	8	0	0
재단법인김해시복지재단	10	0	0	10	0	0
재단법인남도장학회	18	0	0	18	0	0
재단법인달성복지재단	1	0	0	1	0	0
재단법인담양장학회	2	0	0	2	0	0
재단법인당진문화재단	4	0	0	4	0	0
재단법인당진시복지재단	3	0	1	2	0	0
재단법인대구경북디자인센터	41	0	0	41	0	0
재단법인대구디지털산업진흥원	32	0	0	32	0	0
재단법인대구문화재단	17	0	0	17	0	0



기 관 명	계	열람·시청	사본·출력물	전자파일	복제·인화물	기 타
재단법인대구여성가족재단	9	0	0	9	0	0
재단법인대구오페라하우스	2	0	0	2	0	0
재단법인대구청소년지원재단	8	0	0	8	0	0
재단법인대전문화재단	19	1	0	18	0	0
재단법인대전세종연구원	15	0	0	15	0	0
재단법인대전정보문화산업진흥원	3	0	0	3	0	0
재단법인독도재단	2	0	0	2	0	0
재단법인문화엑스포	9	0	0	9	0	0
재단법인밀양시민장학재단	3	0	0	3	0	0
재단법인보령머드축제조직위원회	4	1	0	3	0	0
재단법인부산문화회관	9	0	0	9	0	0
재단법인부산여성가족개발원	7	0	0	7	0	0
재단법인서산시복지재단	6	0	0	6	0	0
재단법인서울디자인재단	26	0	0	26	0	0
재단법인서울디지털재단	15	0	0	15	0	0
재단법인서울장학재단	16	0	0	16	0	0
재단법인서울특별시서울기술연구원	1	0	0	1	0	0
재단법인성남문화재단	48	0	0	48	0	0
재단법인성남시상권활성화재단	8	0	0	8	0	0
재단법인성남시장학회	2	0	0	2	0	0
재단법인세종문화회관	50	0	0	50	0	0
재단법인수원문화재단	8	0	0	8	0	0
재단법인순창군발효미생물관리센터	6	0	0	6	0	0
재단법인시흥시도시재생지원센터	1	0	0	1	0	0
재단법인안양창조산업진흥원	5	0	0	5	0	0
재단법인오산교육재단	2	0	0	2	0	0
재단법인용인시시민장학회	5	0	0	5	0	0
재단법인용인시청소년미래재단	16	0	0	16	0	0
재단법인울산광역시남구장학재단	2	0	0	2	0	0
재단법인울산문화재단	5	0	0	5	0	0
재단법인울산발전연구원	9	0	0	9	0	0



기 관 명	계	열람·시청	사본·출력물	전자파일	복제·인화물	기 타
재단법인은평문화재단	5	0	0	5	0	0
재단법인의료기관평가인증원	11	0	0	11	0	0
재단법인의정부예술평의전당	31	0	0	31	0	0
재단법인익산문화재단	1	0	0	1	0	0
재단법인인제군문화재단	7	0	0	7	0	0
재단법인인천연구원	12	0	0	12	0	0
재단법인임실치즈앤식품연구소	5	0	0	5	0	0
재단법인전라남도중소기업진흥원	4	0	0	4	0	0
재단법인전주문화재단	7	0	0	7	0	0
재단법인제주문화예술재단	18	0	1	17	0	0
재단법인제주연구원	36	0	0	36	0	0
재단법인제주영상문화산업진흥원	2	0	1	1	0	0
재단법인종로문화재단	3	0	0	3	0	0
재단법인창원문화재단	13	0	0	13	0	0
재단법인천사1004의섬신안복지재단	1	0	0	1	0	0
재단법인천안문화재단	10	0	0	10	0	0
재단법인천안시복지재단	2	0	0	2	0	0
재단법인청주복지재단	4	0	0	4	0	0
재단법인청주시문화산업진흥재단	11	0	0	11	0	0
재단법인충북테크노파크	6	0	0	6	0	0
재단법인충북학사	7	0	0	7	0	0
재단법인충청남도역사문화연구원	15	0	1	14	0	0
재단법인충청남도인재육성재단	2	0	0	2	0	0
재단법인통영시지속가능발전교육재단	3	0	0	3	0	0
재단법인평택복지재단	5	0	0	5	0	0
재단법인한국도자재단	11	0	0	11	0	0
재단법인한국에너지재단	22	0	0	22	0	0
재단법인한국특허정보원	16	0	0	16	0	0
재단법인함안군장학재단	4	0	0	4	0	0
재단법인화성시여성가족재단	10	0	0	10	0	0
재외동포재단	31	0	0	31	0	0



기 관 명	계	열람·시청	사본·출력물	전자파일	복제·인화물	기 타
전 남 개 발 공 사	31	0	0	31	0	0
전 남 대 학 교 병 원	33	0	0	33	0	0
전 남 신 용 보 증 재 단	18	0	1	17	0	0
전 라 남 도 순 천 의 료 원	7	0	0	7	0	0
전 라 북 도 군 산 의 료 원	14	0	1	13	0	0
전 라 북 도 남 원 의 료 원	7	0	0	7	0	0
전 략 물 자 관 리 원	21	0	0	21	0	0
전 북 개 발 공 사	21	0	1	20	0	0
전 북 대 학 교 병 원	34	0	1	33	0	0
전 북 신 용 보 증 재 단	8	0	0	8	0	0
전 쟁 기 념 사 업 회	13	0	0	13	0	0
전 주 시 시 설 관 리 공 단	76	0	2	74	0	0
전 주 정 보 문 화 산 업 진 흥 원	4	0	0	4	0	0
정 보 통 신 산 업 진 흥 원	79	0	3	76	0	0
정 보 통 신 정 책 연 구 원	25	0	0	25	0	0
정 부 법 무 공 단	13	0	0	13	0	0
정 선 군 시 설 관 리 공 단	16	0	0	16	0	0
정 읍 시 민 장 학 재 단	5	0	0	5	0	0
제 주 4 . 3 평 화 재 단	8	0	1	7	0	0
제 주 관 광 공 사	43	0	0	42	1	0
제 주 국 제 자 유 도 시 개 발 센 터	125	0	8	117	0	0
제 주 대 학 교 병 원	30	1	0	29	0	0
제 주 신 용 보 증 재 단	11	0	0	11	0	0
제 주 에 너 지 공 사	24	0	0	24	0	0
제 주 특 별 자 치 도 개 발 공 사	26	0	0	26	0	0
제 주 특 별 자 치 도 경 제 통 상 진 흥 원	12	0	1	11	0	0
제 주 특 별 자 치 도 서 귀 포 의 료 원	13	0	0	13	0	0
제 주 특 별 자 치 도 제 주 의 료 원	11	1	1	9	0	0
종 로 구 시 설 관 리 공 단	14	0	0	14	0	0
주 식 회 사 공 영 흠 쇼 핑	7	0	1	6	0	0
주 택 관 리 공 단(주)	37	0	2	35	0	0



기 관 명	계	열람·시청	사본·출력물	전자파일	복제·인화물	기 타
주 택 도 시 보 증 공 사	117	4	17	96	0	0
중 랑 구 시 설 관 리 공 단	18	0	0	18	0	0
중 소 기 업 기 술 정 보 진 흥 원	56	0	0	56	0	0
중 소 기 업 은 행	267	76	1	190	0	0
중 소 벤 처 기 업 진 흥 공 단	130	0	2	128	0	0
증 평 복 지 재 단	5	0	0	5	0	0
창 녕 군 시 설 관 리 공 단	14	0	0	14	0	0
창 업 진 흥 원	33	2	0	31	0	0
창 원 시 경 료 공 단	16	1	2	13	0	0
창 원 시 설 공 단	22	0	0	22	0	0
창 원 시 정 연 구 원	9	0	0	9	0	0
창 원 시 체 육 회	2	0	0	2	0	0
천 안 시 시 설 관 리 공 단	41	0	0	41	0	0
청 도 공 영 사 업 공 사	7	0	0	7	0	0
청 송 사 과 유 통 공 사	7	0	0	7	0	0
청 주 시 시 설 관 리 공 단	21	0	0	21	0	0
축 산 물 품 질 평 가 원	18	4	0	14	0	0
춘 천 도 시 공 사	22	0	0	22	0	0
총 남 대 학 교 병 원	37	2	1	34	0	0
총 남 문 화 재 단	20	0	2	18	0	0
총 남 신 용 보 증 재 단	21	0	1	20	0	0
총 북 개 발 공 사	30	0	2	28	0	0
총 북 대 학 교 병 원	25	0	0	25	0	0
총 북 신 용 보 증 재 단	15	0	0	15	0	0
총 북 연 구 원	12	0	0	12	0	0
총 북 인 재 양 성 재 단	3	0	0	3	0	0
총 주 시 시 설 관 리 공 단	17	0	0	17	0	0
총 청 남 도 개 발 공 사	85	0	4	81	0	0
총 청 남 도 경 제 진 흥 원	17	0	1	16	0	0
총 청 남 도 공 주 의 료 원	27	0	1	26	0	0
총 청 남 도 서 산 의 료 원	22	0	0	22	0	0



기 관 명	계	열람·시청	사본·출력물	전자파일	복제·인화물	기 타
충 청 남 도 천 안 의 료 원	1	0	0	1	0	0
충 청 남 도 흥 성 의 료 원	8	0	0	8	0	0
충 청 북 도 교 통 연 수 원	48	0	0	48	0	0
충 청 북 도 청 주 의 료 원	16	0	0	16	0	0
충 청 북 도 충 주 의 료 원	16	0	0	16	0	0
코 레 일 관 광 개 발(주)	21	0	0	21	0	0
코 레 일 네 트 윅 스(주)	24	0	0	24	0	0
코 레 일 로 지 스(주)	31	0	0	31	0	0
코 레 일 유 통(주)	27	1	0	26	0	0
코 레 일 테 크(주)	15	0	0	15	0	0
태 권 도 진 흥 재 단	57	0	1	56	0	0
통 영 관 광 개 발 공 사	14	0	1	13	0	0
통 일 연 구 원	17	0	0	17	0	0
파 주 시 시 설 관 리 공 단	14	0	0	14	0	0
평 택 도 시 공 사	28	0	1	27	0	0
포 천 시 시 설 관 리 공 단	20	0	0	20	0	0
포 향 시 시 설 관 리 공 단	18	0	0	18	0	0
하 남 도 시 공 사	47	1	2	44	0	0
학 교 안 전 공 제 중 앙 회	10	0	0	10	0	0
한 국 가 스 공 사	146	1	5	140	0	0
한 국 가 스 안 전 공 사	101	1	0	99	1	0
한 국 감 정 원	376	3	16	357	0	0
한 국 개 발 연 구 원	51	0	0	51	0	0
한 국 건 강 가 정 진 흥 원	25	0	0	25	0	0
한 국 건 강 증 진 개 발 원	31	0	0	31	0	0
한 국 건 설 기 술 연 구 원	45	0	1	44	0	0
한 국 고 용 정 보 원	83	0	9	74	0	0
한 국 고 전 번 역 원	18	0	0	18	0	0
한 국 공 예 디 자 인 문 화 진 흥 원	22	0	0	22	0	0
한 국 공 정 거 래 조 정 원	105	0	0	105	0	0
한 국 공 항 공 사	317	0	6	311	0	0



기 관 명	계	열람·시청	사본·출력물	전자파일	복제·인화물	기 타
한국과학기술기획평가원(KISTEP)	26	1	0	25	0	0
한국과학기술연구원	45	0	0	45	0	0
한국과학기술원	40	1	0	39	0	0
한국과학기술정보연구원	22	0	0	22	0	0
한국과학창의재단	42	0	0	42	0	0
한국관광공사	143	0	4	135	4	0
한국광물자원공사	45	0	0	45	0	0
한국광해관리공단	75	3	13	59	0	0
한국교육개발원	43	0	1	42	0	0
한국교육과정평가원	39	0	3	36	0	0
한국교육방송공사	1	0	0	1	0	0
한국교육학술정보원	50	0	0	50	0	0
한국교통안전공단	145	0	8	137	0	0
한국교통연구원	33	0	0	33	0	0
한국국제교류재단	44	0	1	43	0	0
한국국제보건의료재단	33	0	0	33	0	0
한국국제협력단	212	0	0	212	0	0
한국국토정보공사	507	14	302	187	4	0
한국국학진흥원	14	0	0	14	0	0
한국기계연구원	19	0	0	19	0	0
한국기상산업기술원	26	0	0	26	0	0
한국기초과학지원연구원	26	0	0	26	0	0
한국나노기술원	14	0	0	14	0	0
한국남동발전(주)	126	0	0	126	0	0
한국남부발전(주)	99	0	2	97	0	0
한국노동연구원	23	0	0	23	0	0
한국노인인력개발원	37	0	0	37	0	0
한국농수산식품유통공사	99	0	3	96	0	0
한국농어촌공사	521	10	101	409	1	0
한국농촌경제연구원	33	0	0	33	0	0
한국데이터산업진흥원	20	0	0	20	0	0



기 관 명	계	열람·시청	사본·출력물	전자파일	복제·인화물	기 타
한 국 도 로 공 사	498	3	18	477	0	0
한 국 도 박 문 제 관 리 센 터	18	0	0	18	0	0
한 국 동 서 발 전(주)	96	0	1	95	0	0
한 국 디 자 인 진 흥 원	34	0	0	34	0	0
한 국 로 봇 산 업 진 흥 원	12	0	0	12	0	0
한 국 마 사 회	144	0	0	144	0	0
한 국 만 화 영 상 진 흥 원	17	0	0	17	0	0
한 국 무 역 보 험 공 사	63	5	1	57	0	0
한 국 문 학 번 역 원	35	0	1	34	0	0
한 국 문 화 관 광 연 구 원	49	0	1	48	0	0
한 국 문 화 예 술 교 육 진 흥 원	47	0	2	45	0	0
한 국 문 화 예 술 위 원 회	85	0	0	85	0	0
한 국 문 화 예 술 회 관 연 합 회	10	0	1	9	0	0
한 국 문 화 재 재 단	32	0	0	32	0	0
한 국 문 화 정 보 원	25	13	0	12	0	0
한 국 문 화 진 흥 주 식 회 사	11	0	0	11	0	0
한 국 발 명 진 흥 회	22	0	0	22	0	0
한 국 방 송 광 고 진 흥 공 사	48	0	0	48	0	0
한 국 방 송 통 신 전 파 진 흥 원	48	0	0	48	0	0
한 국 법 무 보 호 복 지 공 단	27	3	9	15	0	0
한 국 법 제 연 구 원	21	0	0	21	0	0
한 국 벤 처 투 자(주)	20	0	0	20	0	0
한 국 보 건 복 지 인 력 개 발 원	27	0	0	27	0	0
한 국 보 건 사 회 연 구 원	53	0	0	53	0	0
한 국 보 건 산 업 진 흥 원	45	0	0	45	0	0
한 국 보 건 의 료 연 구 원	19	0	0	19	0	0
한 국 보 건 의 료 인 국 가 시 험 원	127	0	2	125	0	0
한 국 보 훈 복 지 의 료 공 단	135	0	2	133	0	0
한 국 사 학 진 흥 재 단	81	0	2	79	0	0
한 국 사 회 복 지 협 의 회	16	0	0	16	0	0
한 국 사 회 적 기 업 진 흥 원	36	1	0	35	0	0



기 관 명	계	열람·시청	사본·출력물	전자파일	복제·인화물	기 타
한 국 산 림 복 지 진 흥 원	25	1	0	24	0	0
한 국 산 업 기 술 시 험 원	24	0	0	24	0	0
한 국 산 업 기 술 진 흥 원	50	0	0	50	0	0
한 국 산 업 기 술 평 가 관 리 원	65	1	0	64	0	0
한 국 산 업 단 지 공 단	271	1	2	268	0	0
한 국 산 업 안 전 보 건 공 단	136	0	0	136	0	0
한 국 산 업 은 행	45	0	0	45	0	0
한 국 산 업 인 력 공 단	240	2	6	231	1	0
한 국 상 하 수 도 협 회	12	0	0	12	0	0
한 국 생 명 공 학 연 구 원	33	0	0	33	0	0
한 국 생 산 기 술 연 구 원	25	0	0	25	0	0
한 국 서 부 발 전(주)	118	0	1	117	0	0
한 국 석 유 공 사	98	1	1	96	0	0
한 국 석 유 관 리 원	84	0	9	75	0	0
한 국 석 회 석 신 소 재 연 구 재 단	8	0	0	8	0	0
한 국 세 라 믹 기 술 원	24	0	0	24	0	0
한 국 소 방 산 업 기 술 원	30	0	1	29	0	0
한 국 소 비 자 원	189	0	16	173	0	0
한 국 수 력 원 자 력(주)	319	8	6	305	0	0
한 국 수 목 원 관 리 원	7	0	0	7	0	0
한 국 수 산 자 원 관 리 공 단	79	0	1	78	0	0
한 국 수 자 원 공 사	373	0	13	360	0	0
한 국 수 출 입 은 행	70	0	0	70	0	0
한 국 승 강 기 안 전 공 단	78	0	1	77	0	0
한 국 시 설 안 전 공 단	50	0	0	50	0	0
한 국 식 품 안 전 관 리 인 증 원	37	0	0	37	0	0
한 국 식 품 연 구 원	24	0	1	23	0	0
한 국 식 품 연 구 원 부 설 세 계 김 치 연 구 소	11	0	0	11	0	0
한 국 양 성 평 등 교 육 진 흥 원	18	0	0	18	0	0
한 국 어 촌 어 향 공 단	22	0	0	22	0	0
한 국 언 론 진 흥 재 단	55	0	0	55	0	0



기 관 명	계	열람·시청	사본·출력물	전자파일	복제·인화물	기 타
한 국 에 너 지 공 단	117	1	0	116	0	0
한 국 에 너 지 기 술 연 구 원	33	0	0	33	0	0
한 국 에 너 지 기 술 평 가 원	76	0	1	75	0	0
한 국 에 너 지 정 보 문 화 재 단	23	0	0	23	0	0
한 국 여 성 정 책 연 구 원	13	0	0	13	0	0
한 국 연 구 재 단	66	1	1	64	0	0
한 국 영 상 자 료 원	17	0	0	17	0	0
한 국 예 술 인 복 지 재 단	46	0	0	46	0	0
한 국 예 탁 결 제 원	33	0	0	33	0	0
한 국 우 편 사 업 진 흥 원	34	0	0	34	0	0
한 국 원 자 력 안 전 기 술 원	150	1	0	149	0	0
한 국 원 자 력 안 전 재 단	68	0	0	68	0	0
한 국 원 자 력 연 구 원	46	0	0	46	0	0
한 국 원 자 력 의 학 원	28	0	1	27	0	0
한 국 원 자 력 통 제 기 술 원	16	0	0	16	0	0
한 국 원 자 력 환 경 공 단	51	2	0	49	0	0
한 국 은 행	16	0	1	15	0	0
한 국 의 료 기 기 안 전 정 보 원	11	0	0	11	0	0
한 국 의 료 분 쟁 조 정 중 재 원	34	0	3	31	0	0
한 국 의 약 품 안 전 관 리 원	25	1	1	23	0	0
한 국 인 터 넷 진 흥 원	113	0	17	96	0	0
한 국 임 업 진 흥 원	34	0	3	31	0	0
한 국 자 산 관 리 공 사	232	0	31	201	0	0
한 국 잡 월 드	41	0	0	41	0	0
한 국 장 애 인 고 용 공 단	112	3	2	107	0	0
한 국 장 학 재 단	136	0	0	136	0	0
한 국 재 정 정 보 원	15	0	0	15	0	0
한 국 저 작 권 위 원 회	22	0	0	22	0	0
한 국 전 기 안 전 공 사	106	0	5	101	0	0
한 국 전 기 연 구 원	36	0	1	35	0	0
한 국 전 력 거 래 소	113	0	1	112	0	0



기 관 명	계	열람·시청	사본·출력물	전자파일	복제·인화물	기 타
한 국 전 력 공 사	474	2	21	451	0	0
한 국 전 력 기 술(주)	43	0	1	42	0	0
한 국 전 자 통 신 연 구 원	40	0	0	40	0	0
한 국 정 보 화 진 흥 원	84	0	0	84	0	0
한 국 조 세 재 정 연 구 원	25	0	0	25	0	0
한 국 조 폐 공 사	64	0	2	62	0	0
한 국 주 택 금 융 공 사	67	0	0	67	0	0
한 국 중 부 발 전(주)	94	1	0	92	1	0
한 국 지 식 재 산 보 호 원	14	0	0	14	0	0
한 국 지 식 재 산 연 구 원	11	0	0	11	0	0
한 국 지 역 난 방 공 사	99	0	2	97	0	0
한 국 지 역 정 보 개 발 원	3	0	1	2	0	0
한 국 지 역 진 흥 재 단	6	0	0	6	0	0
한 국 지 질 자 원 연 구 원	39	0	1	38	0	0
한 국 직 업 능 력 개 발 원	26	0	0	26	0	0
한 국 천 문 연 구 원	33	0	0	33	0	0
한 국 철 도 공 사	1,054	47	44	961	2	0
한 국 철 도 기 술 연 구 원	28	0	0	28	0	0
한 국 철 도 시 설 공 단	521	13	68	440	0	0
한국청소년상담복지개발원	27	0	1	26	0	0
한국청소년정책연구원	23	0	0	23	0	0
한국청소년활동진흥원	38	0	0	38	0	0
한국체육산업개발주식회사	19	0	1	18	0	0
한국출판문화산업진흥원	21	0	3	18	0	0
한 국 콘 텐 츠 진 흥 원	83	0	0	83	0	0
한 국 탄 소 용 합 기 술 원	5	0	0	5	0	0
한 국 토 지 주 택 공 사	2,068	363	604	1,089	12	0
한 국 투 자 공 사	40	0	0	40	0	0
한 국 특 허 전 략 개 발 원	16	0	0	16	0	0
한 국 표 준 과 학 연 구 원	24	0	0	24	0	0
한 국 학 중 앙 연 구 원	30	0	1	29	0	0



기 관 명	계	열람·시청	사본·출력물	전자파일	복제·인화물	기 타
한 국 한 의 학 연 구 원	24	0	0	24	0	0
한 국 항 공 우 주 연 구 원	34	0	0	34	0	0
한 국 항 로 표 지 기 술 원	7	0	0	7	0	0
한 국 해 양 과 학 기 술 원	32	1	0	31	0	0
한 국 해 양 수 산 개 발 원	22	0	0	22	0	0
한 국 해 양 수 산 연 수 원	34	0	0	34	0	0
한 국 해 양 조 사 협 회	9	0	0	9	0	0
한 국 행 정 연 구 원	26	0	0	26	0	0
한 국 형 사 정 책 연 구 원	64	0	0	64	0	0
한 국 화 학 연 구 원	31	0	0	31	0	0
한 국 환 경 공 단	157	1	4	152	0	0
한 국 환 경 산 업 기 술 원	87	0	6	81	0	0
한 국 환 경 정 책 평 가 연 구 원	44	0	0	44	0	0
한 약 진 흥 재 단	13	0	0	13	0	0
한 전 K D N(주)	41	0	0	41	0	0
한 전 원 자 력 연 료(주)	29	0	0	29	0	0
한 전 케 이 피 에스 주식 회사	37	0	0	37	0	0
함 안 지 방 공 사	12	0	0	12	0	0
항 공 안 전 기 술 원	12	0	0	12	0	0
해 양 수 산 과 학 기 술 진 흥 원	27	0	0	27	0	0
해 양 환 경 공 단	61	0	0	61	0	0
홍 성 군 청 소 년 수 련 관	27	0	0	27	0	0
화 성 도 시 공 사	34	0	2	32	0	0
화 성 시 문 화 재 단	57	0	0	57	0	0
가 야 대 학 교	9	0	0	9	0	0
가 천 대 학 교	35	0	1	34	0	0
가 틀 릭 관 동 대 학 교	17	0	0	17	0	0
가 틀 릭 대 학 교	25	0	0	25	0	0
가 틀 릭 상 지 대 학 교	6	0	0	6	0	0
강 남 대 학 교	11	1	0	10	0	0
강 동 대 학 교	10	0	1	9	0	0



기 관 명	계	열람·시청	사본·출력물	전자파일	복제·인화물	기 타
강릉영동대학교	67	0	1	66	0	0
강릉원주대학교	44	0	0	44	0	0
강원관광대학교	7	0	0	7	0	0
강원대학교	90	0	3	87	0	0
거제대학교	14	6	0	8	0	0
건국대학교	26	1	0	25	0	0
경기과학기술대학교	9	0	0	9	0	0
경기대학교	24	0	0	24	0	0
경남과학기술대학교	26	0	0	26	0	0
경남대학교	18	0	0	18	0	0
경남정보대학교	7	0	0	7	0	0
경민대학교	4	0	0	4	0	0
경북과학대학교	10	0	0	10	0	0
경북대학교	101	0	0	101	0	0
경북보건대학교	58	1	2	55	0	0
경북전문대학교	17	0	0	17	0	0
경상대학교	70	0	0	70	0	0
경성대학교	21	0	0	21	0	0
경운대학교	5	0	0	5	0	0
경인교육대학교	27	1	0	26	0	0
경인여자대학교	11	0	0	11	0	0
경일대학교	11	0	0	11	0	0
경주대학교	9	0	0	9	0	0
경희대학교	49	0	0	49	0	0
계명대학교	24	0	0	24	0	0
계명문화대학교	11	0	0	11	0	0
고신대학교	14	2	0	12	0	0
공주교육대학교	37	0	0	37	0	0
공주대학교	50	0	1	49	0	0
광양보건대학교	2	0	0	2	0	0
광운대학교	12	3	0	9	0	0



기 관 명	계	열람·시청	사본·출력물	전자파일	복제·인화물	기 타
광 주 가 틀 릭 대 학 교	10	0	0	10	0	0
광 주 교 육 대 학 교	45	0	1	44	0	0
광 주 대 학 교	10	0	0	10	0	0
광 주 보 건 대 학 교	8	0	0	8	0	0
광 주 여 자 대 학 교	20	0	0	20	0	0
구 미 대 학 교	11	0	1	10	0	0
국 민 대 학 교	10	1	0	9	0	0
국 제 대 학 교	9	0	0	9	0	0
군 산 간 호 대 학 교	12	5	0	7	0	0
군 산 대 학 교	46	0	0	46	0	0
극 동 대 학 교	11	0	0	11	0	0
금 강 대 학 교	8	0	0	8	0	0
금 오 공 과 대 학 교	45	0	0	45	0	0
기 독 간 호 대 학 교	6	0	0	6	0	0
김 천 대 학 교	19	0	1	18	0	0
김 포 대 학 교	59	0	0	59	0	0
김 해 대 학 교	6	0	0	6	0	0
꽃 동 네 대 학 교	9	0	0	9	0	0
나 사 렛 대 학 교	17	1	0	16	0	0
남 부 대 학 교	4	0	0	4	0	0
남 서 울 대 학 교	8	0	0	8	0	0
단 국 대 학 교	39	0	0	39	0	0
대 경 대 학 교	8	0	0	8	0	0
대 구 가 틀 릭 대 학 교	15	0	0	15	0	0
대 구 공 업 대 학 교	12	2	0	10	0	0
대 구 과 학 대 학 교	7	0	0	7	0	0
대 구 교 육 대 학 교	33	0	0	33	0	0
대 구 대 학 교	20	0	0	20	0	0
대 구 보 건 대 학 교	14	1	0	13	0	0
대 구 예 술 대 학 교	16	0	0	16	0	0
대 덕 대 학 교	13	0	0	13	0	0



기 관 명	계	열람·시청	사본·출력물	전자파일	복제·인화물	기 타
대 등 대 학 교	24	0	0	24	0	0
대 림 대 학 교	6	0	0	6	0	0
대 신 대 학 교	1	0	0	1	0	0
대 원 대 학 교	34	0	0	34	0	0
대 전 가 톨 릭 대 학 교	19	0	0	19	0	0
대 전 과 학 기 술 대 학 교	12	0	0	12	0	0
대 전 대 학 교	19	0	0	19	0	0
대 전 보 건 대 학 교	7	0	0	7	0	0
대 진 대 학 교	20	0	0	20	0	0
덕 성 여 자 대 학 교	28	0	8	19	1	0
동 강 대 학 교	8	0	0	8	0	0
동 국 대 학 교	32	0	0	32	0	0
동 남 보 건 대 학 교	7	0	0	7	0	0
동 덕 여 자 대 학 교	1	0	0	1	0	0
동 명 대 학 교	10	1	0	9	0	0
동 부 산 대 학 교	1	0	0	1	0	0
동 서 대 학 교	9	0	0	9	0	0
동 서 울 대 학 교	13	0	0	13	0	0
동 신 대 학 교	15	0	0	15	0	0
동 아 대 학 교	14	0	0	14	0	0
동 아 방 송 예 술 대 학 교	5	0	0	5	0	0
동 아 보 건 대 학 교	55	0	0	55	0	0
동 양 대 학 교	13	0	0	13	0	0
동 양 미 래 대 학 교	9	0	0	9	0	0
동 원 과 학 기 술 대 학 교	7	0	0	7	0	0
동 원 대 학 교	6	0	0	6	0	0
동 의 과 학 대 학 교	8	0	0	8	0	0
동 의 대 학 교	26	1	5	20	0	0
동 주 대 학 교	3	0	0	3	0	0
마 산 대 학 교	9	0	0	9	0	0
명 지 대 학 교	22	0	0	22	0	0



기 관 명	계	열람·시청	사본·출력물	전자파일	복제·인화물	기 타
명 지 전 문 대 학	8	0	0	8	0	0
목 원 대 학 교	15	0	0	15	0	0
목 포 가 톨 릭 대 학 교	8	0	0	8	0	0
목 포 과 학 대 학 교	1	0	0	1	0	0
목 포 대 학 교	43	0	4	39	0	0
목 포 해 양 대 학 교	41	0	0	41	0	0
문 경 대 학 교	7	0	0	7	0	0
배 재 대 학 교	45	0	0	45	0	0
배 화 여 자 대 학 교	5	0	0	5	0	0
백 석 대 학 교	13	0	1	12	0	0
백 석 문 화 대 학 교	8	0	0	8	0	0
백 제 예 술 대 학 교	9	0	0	9	0	0
부 경 대 학 교	40	0	0	40	0	0
부 산 가 톨 릭 대 학 교	10	0	1	9	0	0
부 산 과 학 기 술 대 학 교	6	0	0	6	0	0
부 산 교 육 대 학 교	49	0	0	49	0	0
부 산 대 학 교	91	0	0	91	0	0
부 산 여 자 대 학 교	1	0	0	1	0	0
부 산 외 국 어 대 학 교	19	0	0	19	0	0
부 산 장 신 대 학 교	11	0	0	11	0	0
부 천 대 학 교	11	0	0	11	0	0
삼 육 대 학 교	2	0	0	2	0	0
삼 육 보 건 대 학 교	20	0	0	20	0	0
상 명 대 학 교	17	0	0	17	0	0
상 지 대 학 교	30	0	0	30	0	0
상 지 영 서 대 학 교	4	0	0	4	0	0
서 강 대 학 교	6	1	0	5	0	0
서 라 별 대 학 교	1	0	0	1	0	0
서 영 대 학 교	9	0	1	8	0	0
서 울 과 학 기 술 대 학 교	47	0	0	47	0	0
서 울 교 육 대 학 교	40	0	0	40	0	0



기 관 명	계	열람·시청	사본·출력물	전자파일	복제·인화물	기 타
서울대학교	111	1	2	108	0	0
서울신학대학교	14	0	0	14	0	0
서울여자간호대학교	11	0	0	11	0	0
서울여자대학교	19	0	0	19	0	0
서울예술대학교	11	0	0	11	0	0
서울장신대학교	3	0	0	3	0	0
서울한영대학교	35	0	0	35	0	0
서원대학교	9	0	0	9	0	0
서정대학교	8	0	0	8	0	0
서해대학교	5	0	0	5	0	0
선린대학교	2	0	0	2	0	0
선문대학교	11	0	1	10	0	0
성공회대학교	10	1	0	9	0	0
성균관대학교	3	0	0	3	0	0
성덕대학교	1	0	0	1	0	0
성신여자대학교	16	0	0	16	0	0
세경대학교	1	0	0	1	0	0
세종대학교	40	0	6	34	0	0
세한대학교	9	0	0	9	0	0
송곡대학교	8	0	0	8	0	0
송원대학교	3	0	0	2	1	0
송호대학교	6	0	0	6	0	0
수원가톨릭대학교	6	0	0	6	0	0
수원과학대학교	9	0	0	9	0	0
수원대학교	11	0	0	11	0	0
수원여자대학교	6	0	0	6	0	0
숙명여자대학교	20	0	1	19	0	0
순천대학교	56	0	1	55	0	0
순천제일대학교	9	0	0	9	0	0
순천향대학교	13	0	0	13	0	0
승실대학교	23	0	0	23	0	0



기 관 명	계	열람·시청	사본·출력물	전자파일	복제·인화물	기 타
승 의 여 자 대 학 교	6	0	0	6	0	0
신 구 대 학 교	7	0	0	7	0	0
신 라 대 학 교	16	0	0	16	0	0
신 성 대 학	7	0	0	7	0	0
신 안 산 대 학 교	7	0	0	7	0	0
아 세 아 연 합 신 학 대 학 교	4	0	0	4	0	0
안 동 과 학 대 학 교	16	0	1	15	0	0
안 동 대 학 교	52	0	5	47	0	0
안 산 대 학 교	9	0	0	9	0	0
여 주 대 학 교	4	0	0	4	0	0
연 성 대 학 교	6	0	0	6	0	0
연 암 공 과 대 학 교	7	0	0	7	0	0
영 남 대 학 교	15	0	0	15	0	0
영 남 신 학 대 학 교	7	0	0	7	0	0
영 남 외 국 어 대 학	9	0	0	9	0	0
영 남 이 공 대 학 교	9	0	1	8	0	0
영 산 대 학 교	31	1	1	29	0	0
영 산 선 학 대 학 교	6	0	0	6	0	0
영 진 전 문 대 학 교	2	0	0	2	0	0
오 산 대 학 교	11	1	1	9	0	0
용 인 대 학 교	5	0	0	5	0	0
우 석 대 학 교	7	0	0	7	0	0
우 송 대 학 교	11	0	1	10	0	0
우 송 정 보 대 학	4	0	0	4	0	0
울 산 과 학 대 학 교	5	0	0	5	0	0
울 산 대 학 교	6	0	0	6	0	0
원 광 보 건 대 학 교	7	1	0	6	0	0
유 원 대 학 교	7	0	0	7	0	0
유 한 대 학 교	5	0	0	5	0	0
을 지 대 학 교	7	0	0	7	0	0
이 화 여 자 대 학 교	24	0	0	24	0	0



기 관 명	계	열람·시청	사본·출력물	전자파일	복제·인화물	기 타
인 덕 대 학 교	17	0	0	16	1	0
인 제 대 학 교	14	0	0	14	0	0
인 천 가 톨 릭 대 학 교	8	0	0	8	0	0
인 천 대 학 교	54	0	0	54	0	0
인 하 공 업 전 문 대 학	10	0	0	10	0	0
인 하 대 학 교	11	0	0	11	0	0
장 로 회 신 학 대 학 교	1	0	0	1	0	0
장 안 대 학 교	7	0	0	7	0	0
전 남 대 학 교	96	1	0	95	0	0
전 북 과 학 대 학 교	8	0	0	8	0	0
전 북 대 학 교	83	2	1	80	0	0
전 주 교 육 대 학 교	39	0	1	38	0	0
전 주 기 전 대 학	1	0	0	1	0	0
전 주 대 학 교	10	0	0	10	0	0
제 주 관 광 대 학 교	9	0	0	9	0	0
제 주 대 학 교	79	0	0	79	0	0
제 주 한 라 대 학 교	2	0	0	2	0	0
조 선 간 호 대 학 교	9	0	0	9	0	0
조 선 대 학 교	26	0	0	26	0	0
조 선 이 공 대 학 교	7	0	0	7	0	0
중 앙 대 학 교	17	0	0	17	0	0
중 원 대 학 교	1	0	0	1	0	0
진 주 교 육 대 학 교	44	0	1	43	0	0
차 의 과 학 대 학 교	7	0	0	7	0	0
창 원 대 학 교	56	0	0	56	0	0
창 원 문 성 대 학 교	36	0	5	31	0	0
청 암 대 학 교	2	0	0	2	0	0
청 주 교 육 대 학 교	44	0	4	40	0	0
청 주 대 학 교	23	0	0	23	0	0
총 신 대 학 교	17	1	0	16	0	0
추 계 예 술 대 학 교	10	0	0	10	0	0



기 관 명	계	열람·시청	사본·출력물	전자파일	복제·인화물	기 타
춘 천 교 육 대 학 교	39	0	1	38	0	0
춘 해 보 건 대 학 교	8	0	1	7	0	0
총 남 대 학 교	80	1	0	79	0	0
총 북 대 학 교	77	0	0	77	0	0
총 북 보 건 과 학 대 학 교	5	0	0	5	0	0
총 청 대 학 교	4	0	0	4	0	0
침 례 신 학 대 학 교	19	0	6	13	0	0
케 이 씨 대 학 교	10	0	0	10	0	0
평 택 대 학 교	14	0	0	14	0	0
포 향 공 과 대 학 교	18	0	0	18	0	0
포 향 대 학 교	9	0	0	9	0	0
학 교 법 인 한 국 기 술 교 육 대 학 교	30	0	0	30	0	0
학 교 법 인 한 국 폴 리 텍	20	0	0	20	0	0
한 경 대 학 교	37	1	0	36	0	0
한 국 관 광 대 학 교	5	0	0	5	0	0
한 국 교 원 대 학 교	43	1	0	42	0	0
한 국 교 통 대 학 교	36	0	0	36	0	0
한 국 방 송 통 신 대 학 교	46	2	3	41	0	0
한 국 북 지 대 학 교	14	0	0	14	0	0
한 국 산 업 기 술 대 학 교	13	0	0	13	0	0
한 국 성 서 대 학 교	6	0	0	6	0	0
한 국 승 강 기 대 학 교	5	0	0	5	0	0
한 국 영 상 대 학 교	3	0	0	3	0	0
한 국 체 육 대 학 교	34	0	0	34	0	0
한 국 항 공 대 학 교	3	0	0	3	0	0
한 국 해 양 대 학 교	34	0	0	34	0	0
한 남 대 학 교	16	0	0	16	0	0
한 동 대 학 교	9	0	0	9	0	0
한 라 대 학 교	2	0	0	2	0	0
한 려 대 학 교	7	0	0	7	0	0
한 림 대 학 교	12	0	0	12	0	0



기 관 명		계	열람·시청	사본·출력물	전자파일	복제·인화물	기 타
한	밭	40	0	0	40	0	0
한	서	13	0	0	13	0	0
한	성	8	0	0	8	0	0
한	세	6	0	0	6	0	0
한	신	10	0	1	9	0	0
한	양	17	0	0	17	0	0
한	양	30	0	0	30	0	0
한	일	2	0	0	2	0	0
협	성	3	0	0	3	0	0
혜	전	6	0	0	6	0	0
호	남	16	0	0	16	0	0
호	남	25	0	0	25	0	0
호	서	14	0	0	14	0	0
호	원	4	0	0	4	0	0
홍	익	27	0	2	25	0	0



(2) 교부방법

가. 총괄

단위: 건, (): %

구 분	계	직접방문	우 편	팩 스	정보통신망	기 타
2018년	638,726	98,760	33,818	42,188	463,960	0
	(100)	(15)	(5)	(7)	(73)	(0)
2017년	538,466	94,980	31,427	35,802	376,257	0
	(100)	(17)	(6)	(7)	(70)	(0)
2016년	481,812	86,825	32,363	36,690	325,934	0
	(100)	(18)	(7)	(7)	(68)	(0)
2015년	440,016	85,165	35,044	36,040	283,767	0
	(100)	(19)	(8)	(8)	(65)	(0)
2014년	364,661	78,673	34,709	28,144	223,135	0
	(100)	(22)	(9)	(8)	(61)	(0)
2013년	349,516	73,554	36,228	23,907	215,827	0
	(100)	(21)	(10)	(7)	(62)	(0)
2012년	316,446	79,761	34,429	26,441	175,815	0
	(100)	(25)	(11)	(8)	(56)	(0)
2011년	304,570	71,980	35,501	22,046	172,315	2,728
	(100)	(24)	(12)	(7)	(56)	(1)
2010년	289,010	72,283	34,184	23,439	154,693	4,474
	(100)	(25)	(12)	(8)	(53)	(2)
2009년	275,286	75,169	35,675	16,530	143,558	5,261
	(100)	(27)	(13)	(6)	(52)	(2)
2008년	209,238	70,179	29,362	11,428	73,236	25,033
	(100)	(34)	(14)	(5)	(35)	(12)
2007년	179,437	70,666	30,229	5,940	58,477	14,125
	(100)	(39)	(17)	(3)	(33)	(8)
2006년	120,393	58,941	22,264	3,453	32,834	2,901
	(100)	(49)	(19)	(3)	(27)	(2)
2005년	109,467	56,987	23,126	2,715	24,396	2,243
	(100)	(52)	(21)	(3)	(22)	(2)
2004년	86,501	52,316	18,864	1,819	9,744	3,758
	(100)	(60)	(22)	(2)	(11)	(4)



나. 중앙행정기관

연도별 현황

〈중앙행정기관*〉

단위: 건, (): %

구 분	계	직접방문	우 편	팩 스	정보통신망	기 타
2018년	131,697	43,854	11,788	4,986	71,069	0
	(100)	(33)	(9)	(4)	(54)	(0)
2017년	113,341	40,872	11,071	3,833	57,565	0
	(100)	(36)	(10)	(3)	(51)	(0)
2016년	95,266	35,680	10,590	2,758	46,238	0
	(100)	(37)	(11)	(3)	(49)	(0)
2015년	83,315	35,638	10,380	2,453	34,844	0
	(100)	(43)	(12)	(3)	(42)	(0)
2014년	72,029	33,952	11,125	1,954	24,998	0
	(100)	(47)	(15)	(3)	(35)	(0)
2013년	65,403	30,458	10,615	1,351	22,979	0
	(100)	(47)	(16)	(2)	(35)	(0)
2012년	56,293	29,443	9,518	1,315	16,017	0
	(100)	(52)	(17)	(2)	(29)	(0)
2011년	52,091	23,637	9,447	986	17,494	527
	(100)	(45)	(18)	(2)	(33)	(1)
2010년	49,066	23,136	8,214	900	15,209	1,670
	(100)	(47)	(17)	(2)	(31)	(3)
2009년	47,029	21,827	7,250	765	20,853	2,502
	(100)	(46)	(15)	(1)	(35)	(5)
2008년	38,524	17,792	6,008	1,112	35,228	3,417
	(100)	(46)	(16)	(3)	(38)	(9)

* 2008년부터 '중앙행정기관'과 '공공기관'의 정보공개 교부방법별 현황을 구분 작성

〈중앙행정기관 및 공공기관**〉

단위: 건, (): %

구 분	계	직접방문	우 편	팩 스	정보통신망	기 타
2007년	64,277	31,610	17,808	3,498	23,039	2,447
	(100)	(49)	(28)	(5)	(22)	(4)
2006년	47,216	24,886	14,475	1,409	8,197	1,150
	(100)	(53)	(31)	(3)	(13)	(2)
2005년	39,189	21,188	12,769	701	5,790	984
	(100)	(54)	(33)	(2)	(11)	(2)
2004년	35,224	19,718	9,356	779	6,230	2,899
	(100)	(56)	(27)	(2)	(11)	(8)

** 2008년 이전은 '중앙행정기관'과 '공공기관'의 정보공개 교부방법별 현황을 통합 작성



기관별 현황

단위: 건

기 관 명	계	직접방문	우 편	팩 스	정보통신망	기 타
소 계(중앙)	131,697	43,854	11,788	4,986	71,069	0
감 사 원	213	1	34	0	178	0
개 인 정 보 보 호 위 원 회	20	0	0	0	20	0
경 찰 청	67,047	22,791	4,751	3,916	35,589	0
고 용 노 동 부	4,723	548	456	249	3,470	0
공 정 거 래 위 원 회	537	1	23	19	494	0
과 학 기 술 정 보 통 신 부	1,909	18	217	8	1,666	0
관 세 청	463	24	16	13	410	0
교 육 부	928	7	29	1	891	0
국 가 보 훈 처	2,064	650	400	49	965	0
국 가 안 보 실	10	0	1	0	9	0
국 무 조 정 실	149	0	18	2	129	0
국 무 총 리 비 서 실	42	0	10	0	32	0
국 민 권 익 위 원 회	603	10	130	3	460	0
국 방 부	1,353	86	318	17	932	0
국 세 청	2,722	737	930	241	814	0
국 토 교 통 부	2,542	78	247	19	2,198	0
금 용 위 원 회	245	0	26	1	218	0
기 상 청	222	1	11	0	210	0
기 획 재 정 부	462	0	35	1	426	0
농 림 축 산 식 품 부	1,242	105	58	83	996	0
농 촌 진 흥 청	250	2	7	2	239	0
대 검 찰 청	5,157	396	1,102	115	3,544	0
대 통 령 경 호 처	25	1	3	0	21	0
대 통 령 비 서 실	142	0	22	0	120	0
문 화 재 청	444	7	24	5	408	0
문 화 체 육 관 광 부	1,125	5	25	1	1,094	0
민주평화통일자문회의사무처	42	1	2	0	39	0
방 송 통 신 위 원 회	131	0	11	0	120	0
방 위 사 업 청	136	7	6	0	123	0



기 관 명	계	직접방문	우 편	팩 스	정보통신망	기 타
법 무 부	21,441	17,929	1,815	56	1,641	0
법 제 처	183	2	46	2	133	0
병 무 청	386	9	44	6	327	0
보 건 복 지 부	1,753	3	180	5	1,565	0
부 마 민주 항 쟁 진 상 규 명 및 관 련 자 명 예 회 복 심 의 위 원 회	8	1	6	0	1	0
산 림 청	605	15	40	10	540	0
산 업 통 상 자 원 부	545	7	49	19	470	0
새 만 금 개 발 청	57	1	2	0	54	0
소 방 청	343	1	8	1	333	0
식 품 의 약 품 안 전 처	2,114	3	45	32	2,034	0
여 성 가 족 부	348	0	12	0	336	0
외 교 부	423	11	20	2	390	0
원 자 력 안 전 위 원 회	105	0	4	0	101	0
인 사 혁 신 처	331	2	38	1	290	0
조 달 청	222	3	16	1	202	0
중 소 벤 처 기 업 부	343	1	5	0	337	0
통 계 청	393	0	10	1	382	0
통 일 부	282	0	9	2	271	0
특 허 청	167	1	7	0	159	0
해 양 경 찰 청	1,363	144	137	76	1,006	0
해 양 수 산 부	660	18	26	5	611	0
행 정 안 전 부	2,839	136	252	15	2,436	0
행정중심복합도시건설청	396	76	7	3	310	0
환 경 부	1,442	15	98	4	1,325	0



다. 지방자치단체

연도별 현황

단위: 건, ():%

구 분	계	직접방문	우 편	팩 스	정보통신망	기 타
2018년	385,408	31,063	11,705	4,718	337,922	0
	(100)	(8)	(3)	(1)	(88)	(0)
2017년	311,795	31,244	10,635	5,232	264,684	0
	(100)	(10)	(3)	(2)	(85)	(0)
2016년	284,130	32,711	11,018	5,106	235,295	0
	(100)	(11)	(4)	(2)	(83)	(0)
2015년	265,986	33,486	12,686	4,768	215,046	0
	(100)	(12)	(5)	(2)	(81)	(0)
2014년	219,704	34,015	12,495	4,707	168,487	0
	(100)	(15)	(6)	(2)	(77)	(0)
2013년	217,258	32,330	12,755	4,685	167,488	0
	(100)	(15)	(6)	(2)	(77)	(0)
2012년	200,944	36,285	13,129	5,739	145,791	0
	(100)	(18)	(6)	(3)	(73)	(0)
2011년	195,055	33,597	13,650	4,646	140,989	2,173
	(100)	(17)	(7)	(2)	(73)	(1)
2010년	184,867	35,407	12,768	6,989	127,432	2,271
	(100)	(19)	(7)	(4)	(69)	(1)
2009년	176,163	40,464	13,611	4,428	120,738	2,183
	(100)	(23)	(8)	(3)	(67)	(1)
2008년	129,886	41,079	12,162	2,857	79,797	19,024
	(100)	(32)	(9)	(2)	(54)	(15)
2007년	105,783	38,389	10,956	2,304	57,515	10,744
	(100)	(36)	(10)	(2)	(49)	(10)
2006년	69,474	33,161	7,090	1,891	28,594	1,639
	(100)	(48)	(10)	(3)	(39)	(2)
2005년	67,857	35,159	9,916	1,897	21,946	1,182
	(100)	(52)	(14)	(3)	(31)	(2)
2004년	49,838	32,133	9,021	958	10,708	776
	(100)	(64)	(18)	(2)	(18)	(2)



기관별 현황

단위: 건

기 관 명	계	직접방문	우 편	팩 스	정보통신망	기 타
소 계(시·도)	385,408	31,063	11,705	4,718	337,922	0
서 울 특 별 시	59,060	3,680	1,439	735	53,206	0
부 산 광 역 시	23,155	1,501	664	254	20,736	0
대 구 광 역 시	12,393	1,252	391	146	10,604	0
인 천 광 역 시	18,836	2,120	501	337	15,878	0
광 주 광 역 시	8,404	639	261	129	7,375	0
대 전 광 역 시	8,849	992	285	110	7,462	0
울 산 광 역 시	6,710	512	211	166	5,821	0
세 종 특 별 자 치 시	1,824	82	38	19	1,685	0
경 기 도	82,430	7,929	2,294	1,161	71,046	0
강 원 도	21,286	1,661	781	190	18,654	0
충 청 북 도	16,799	1,136	497	165	15,001	0
충 청 남 도	23,360	1,671	805	234	20,650	0
전 라 북 도	19,331	1,314	572	171	17,274	0
전 라 남 도	24,862	1,846	942	210	21,864	0
경 상 북 도	28,857	1,869	925	239	25,824	0
경 상 남 도	23,878	2,168	907	274	20,529	0
제 주 특 별 자 치 도	5,374	691	192	178	4,313	0



라. 교육청

연도별 현황

단위: 건, (): %

구 분	계	직접방문	우 편	팩 스	정보통신망	기 타
2018년	18,460	1,511	678	151	16,120	0
	(100)	(8)	(4)	(1)	(87)	(0)
2017년	17,997	1,273	635	135	15,954	0
	(100)	(7)	(3)	(1)	(89)	(0)
2016년	15,409	917	554	150	13,788	0
	(100)	(6)	(4)	(1)	(89)	(0)
2015년	12,747	705	942	172	10,928	0
	(100)	(6)	(7)	(1)	(86)	(0)
2014년	12,044	859	618	218	10,349	0
	(100)	(7)	(5)	(2)	(86)	(0)
2013년	13,919	805	859	182	12,073	0
	(100)	(6)	(6)	(1)	(87)	(0)
2012년	9,096	678	632	151	7,635	0
	(100)	(7)	(7)	(2)	(84)	(0)
2011년	10,079	416	678	196	8,767	22
	(100)	(4)	(6)	(2)	(87)	(1)
2010년	12,140	521	1,014	1,359	9,033	213
	(100)	(4)	(8)	(11)	(75)	(2)
2009년	10,946	388	1,263	202	14,170	184
	(100)	(3)	(12)	(2)	(83)	(2)
2008년	9,197	663	1,439	131	31,066	931
	(100)	(7)	(16)	(1)	(78)	(10)
2007년	9,197	663	1,439	131	20,158	931
	(100)	(7)	(16)	(1)	(74)	(10)
2006년	3,583	892	691	147	4,642	112
	(100)	(25)	(19)	(4)	(51)	(3)
2005년	2,421	640	441	117	3,389	77
	(100)	(27)	(18)	(5)	(49)	(3)
2004년	1,439	465	487	82	4,080	83
	(100)	(32)	(34)	(6)	(26)	(6)



기관별 현황

단위: 건

기 관 명	계	직접방문	우 편	팩 스	정보통신망	기 타
소 계(교육청)	18,460	1,511	678	151	16,120	0
서울특별시교육청	1,974	55	42	19	1,858	0
부산광역시교육청	718	76	18	3	621	0
대구광역시교육청	1,150	86	31	4	1,029	0
인천광역시교육청	755	96	32	2	625	0
광주광역시교육청	493	55	36	14	388	0
대전광역시교육청	578	59	18	5	496	0
울산광역시교육청	310	12	6	0	292	0
세종특별자치시교육청	356	17	6	2	331	0
경기도교육청	4,414	609	169	60	3,576	0
강원도교육청	933	18	40	6	869	0
충청북도교육청	741	45	17	1	678	0
충청남도교육청	1,046	84	43	14	905	0
전라북도교육청	811	111	43	3	654	0
전라남도교육청	1,152	44	56	7	1,045	0
경상북도교육청	1,408	27	75	3	1,303	0
경상남도교육청	1,234	93	38	5	1,098	0
제주특별자치도교육청	387	24	8	3	352	0



마. 공공기관

연도별 현황

단위: 건, (): %

구 분	계	직접방문	우 편	팩 스	정보통신망	기 타
2018년	103,161	22,332	9,647	32,333	38,849	0
	(100)	(22)	(9)	(31)	(38)	(0)
2017년	95,333	21,591	9,086	26,602	38,054	0
	(100)	(23)	(9)	(28)	(40)	(0)
2016년	87,007	17,517	10,201	28,676	30,613	0
	(100)	(20)	(12)	(33)	(35)	(0)
2015년	77,968	15,336	11,036	28,647	22,949	0
	(100)	(20)	(14)	(37)	(29)	(0)
2014년	60,884	9,847	10,471	21,265	19,301	0
	(100)	(16)	(17)	(35)	(32)	(0)
2013년	52,936	9,961	11,999	17,689	13,287	0
	(100)	(19)	(23)	(33)	(25)	(0)
2012년	50,113	13,355	11,150	19,236	6,372	0
	(100)	(27)	(22)	(38)	(13)	(0)
2011년	47,345	14,330	11,726	16,218	5,065	6
	(100)	(30)	(25)	(34)	(11)	(0)
2010년	42,937	13,219	12,188	14,191	3,019	320
	(100)	(31)	(28)	(33)	(7)	(1)
2009년	41,120	12,488	13,549	11,135	3,556	392
	(100)	(30)	(33)	(27)	(9)	(1)
2008년	31,299	10,871	10,480	7,300	2,260	388
	(100)	(35)	(34)	(23)	(7)	(1)

* 2008년 이전의 '공공기관'의 정보공개 교부방법별 현황은 '중앙행정기관'에 통합되어 작성됨



기관별 현황

단위: 건

기 관 명	계	직접방문	우 편	팩 스	정보통신망	기 타
소 계(공공기관)	103,161	22,332	9,647	32,333	38,849	0
(재) 5.18 기 념 재 단	4	2	0	0	2	0
(재) 강 령 과 학 산 업 진 흥 원	2	0	0	0	2	0
(재) 강 원 테 크 노 파 크	6	0	0	0	6	0
(재) 거 창 화 강 석 연 구 센 터	2	0	0	0	2	0
(재) 경 기 테 크 노 파 크	22	0	0	0	22	0
(재) 경남고성공릉세계엑스포조직위원회	5	0	0	0	5	0
(재) 경 남 로 봇 랜 드 재 단	9	0	0	0	9	0
(재) 경 남 테 크 노 파 크	6	0	0	0	6	0
(재) 경 북 I T 용 합 산 업 기 술 원	6	0	0	0	6	0
(재) 경 북 장 학 회	7	0	0	0	7	0
(재) 경 북 테 크 노 파 크	15	0	0	0	15	0
(재) 경북하이브리드부품연구원	8	0	0	0	8	0
(재) 경북해양바이오산업연구원	5	0	0	0	5	0
(재) 경상남도람사르환경재단	1	0	0	0	1	0
(재) 경상북도경제진흥원	14	0	0	0	14	0
(재) 경상북도문화콘텐츠진흥원	15	1	0	0	14	0
(재) 경상북도여성정책개발원	7	0	0	0	7	0
(재) 경 주 문 화 재 단	11	0	0	0	11	0
(재) 고 양 국 제 꽃 박 람 회	13	0	0	0	13	0
(재) 과 천 시 애 향 장 학 회	2	0	0	0	2	0
(재) 광 명 시 청 소 년 재 단	11	0	0	0	11	0
(재) 광주광역시경제고용진흥원	11	0	1	0	10	0
(재) 광주광역시광주여성재단	4	0	0	0	4	0
(재) 광 주 그 린 카 진 흥 원	15	0	0	0	15	0
(재) 광주정보문화산업진흥원	16	0	0	0	16	0
(재) 광 주 평 생 교 육 진 흥 원	3	0	0	0	3	0
(재) 국 제 기 후 환 경 센 터	11	0	0	0	11	0



기 관 명	계	직접방문	우 편	팩 스	정보통신망	기 타
(재) 금 산 국 제 인 삼 약 초 연 구 소	2	0	0	0	2	0
(재) 김 해 문 화 재 단	11	0	0	0	11	0
(재) 나 주 시 천 연 염 색 문 화 재 단	2	0	0	0	2	0
(재) 남 해 마 늘 연 구 소	6	0	0	0	6	0
(재) 녹 색 에 너 지 연 구 원	2	0	0	0	2	0
(재) 달 성 문 화 재 단	12	0	0	0	12	0
(재) 대 구 경 북 연 구 원	12	0	0	0	12	0
(재) 대 구 광 역 시 동 구 문 화 재 단	3	0	0	0	3	0
(재) 대 구 광 역 시 북 구 청 소 년 회 관	37	0	0	0	37	0
(재) 대 구 광 역 시 중 구 도 심 재 생 문 화 재 단	1	0	0	0	1	0
(재) 대 구 테 크 노 파 크	7	0	0	0	7	0
(재) 대 전 경 제 통 상 진 흥 원	6	0	0	0	6	0
(재) 대 전 고 압 미 술 문 화 재 단	12	0	0	0	12	0
(재) 대 전 인 재 육 성 장 학 재 단	2	0	0	0	2	0
(재) 대 전 효 문 화 진 흥 원	7	0	0	0	7	0
(재) 대 한 건 설 기 계 안 전 관 리 원	31	0	0	0	31	0
(재) 목 포 문 화 재 단	2	0	0	0	2	0
(재) 바 이 오 2 1 센 터	1	0	0	0	1	0
(재) 부 산 경 제 진 흥 원	26	0	0	0	26	0
(재) 부 산 광 역 시 도 시 재 생 지 원 센 터	10	0	1	0	9	0
(재) 부 산 디 자 인 센 터	11	0	0	0	11	0
(재) 부 산 문 화 재 단	11	0	0	0	11	0
(재) 부 산 복 지 개 발 원	7	0	0	0	7	0
(재) 부 산 인 재 평 생 교 육 진 흥 원	2	0	0	0	2	0
(재) 부 산 정 보 산 업 진 흥 원	10	0	0	0	10	0
(재) 부 산 테 크 노 파 크	12	0	0	0	12	0
(재) 부 천 문 화 재 단	19	0	0	0	19	0
(재) 부 천 산 업 진 흥 재 단	8	0	0	0	8	0
(재) 사 천 문 화 재 단	4	0	0	0	4	0
(재) 사 천 시 인 재 육 성 장 학 재 단	2	0	0	0	2	0
(재) 서 울 시 립 교 향 약 단	42	0	1	0	41	0



기 관 명	계	직접방문	우 편	팩 스	정보통신망	기 타
(재) 서울특별시평생교육진흥원	27	0	0	0	27	0
(재) 성남 산업 진 흥 원	14	1	0	0	13	0
(재) 송파구인재육성장학재단	1	0	0	0	1	0
(재) 수원시국제교류센터	1	0	0	0	1	0
(재) 스크립스코리아항체연구원	3	0	0	0	3	0
(재) 신라문화유산연구원	30	0	0	0	30	0
(재) 아산문화재단	6	0	1	0	5	0
(재) 안산문화재단	30	2	1	0	27	0
(재) 안산시청소년수련관	8	0	0	0	8	0
(재) 안양문화예술재단	23	1	0	0	22	0
(재) 연구개발특구진흥재단	62	0	0	0	62	0
(재) 영월산업진흥원	1	0	0	0	1	0
(재) 영월청정소재산업진흥원	1	0	0	0	1	0
(재) 영화의전당	7	0	0	0	7	0
(재) 오산문화재단	21	1	0	0	20	0
(재) 용인시디지털산업진흥원	7	0	0	0	7	0
(재) 용인시자원봉사센터	3	0	0	0	3	0
(재) 우체국시설관리단	33	0	0	0	33	0
(재) 울산경제진흥원	2	0	0	0	2	0
(재) 원주문화재단	29	0	0	0	29	0
(재) 원주의료기기테크노밸리	34	0	0	0	34	0
(재) 인천광역시부평구문화재단	59	0	0	0	59	0
(재) 인천문화재단	18	0	1	0	17	0
(재) 전남복지재단	43	0	1	0	42	0
(재) 전남생물산업진흥원	7	2	0	0	5	0
(재) 전남여성플라자	6	0	0	0	6	0
(재) 전남인재육성재단	4	0	0	0	4	0
(재) 전남테크노파크	10	0	0	0	10	0
(재) 전라북도경제통상진흥원	20	1	1	0	18	0
(재) 전라북도국제교류센터	6	0	1	0	5	0
(재) 전라북도문화관광재단	21	0	0	0	21	0



기 관 명	계	직접방문	우 편	팩 스	정보통신망	기 타
(재) 전라북도 생물산업진흥원	13	0	1	0	12	0
(재) 전북여성교육문화센터	28	0	0	0	28	0
(재) 전북연구원	11	0	0	0	11	0
(재) 전북테크노파크	8	0	1	0	7	0
(재) 전주농생명소재연구원	2	0	0	0	2	0
(재) 정동극장	13	0	0	0	13	0
(재) 제주테크노파크	16	1	0	0	15	0
(재) 제천시인재육성재단	16	0	0	0	16	0
(재) 중소기업연구원	1	0	0	0	1	0
(재) 중원문화체육관광진흥재단	11	0	0	0	11	0
(재) 천안사랑장학재단	6	0	0	0	6	0
(재) 철원플라즈마산업기술연구원	6	0	0	0	6	0
(재) 춘천시문화재단	21	0	0	1	20	0
(재) 충남문화산업진흥원	13	0	1	0	12	0
(재) 충남연구원	18	0	0	1	17	0
(재) 충남테크노파크	13	0	0	1	12	0
(재) 충북문화재단	8	0	0	0	8	0
(재) 충청남도여성정책개발원	7	0	1	0	6	0
(재) 충청남도청소년진흥원	16	0	0	0	16	0
(재) 충청북도문화재연구원	3	0	0	0	3	0
(재) 충청북도지식산업진흥원	6	0	0	0	6	0
(재) 평택시청소년재단	8	0	0	0	8	0
(재) 포물러원국제자동차경주대회조직위원회	4	0	0	0	4	0
(재) 포항문화재단	5	0	0	0	5	0
(재) 포항테크노파크	8	0	0	0	8	0
(재) 한국보육진흥원	24	0	0	0	24	0
(재) 한국스마트그리드사업단	5	0	0	0	5	0
(재) 한국여성과학기술인지원센터	9	0	0	0	9	0
(재) 한국여성수련원	7	0	0	0	7	0
(재) 한국여성인권진흥원	11	0	0	0	11	0
(재) 한국장애인가발원	27	0	0	0	27	0



기 관 명	계	직접방문	우 편	팩 스	정보통신망	기 타
(재) 한국 저작권 보호원	11	0	0	0	11	0
(재) 한국 전통 문화 전당	1	0	0	0	1	0
(재) 한국 학호 남진흥원	1	0	0	0	1	0
(재) 한국형수치예보모델개발사업단	11	0	0	0	11	0
(재) 한 식 진 흥 원	11	0	0	0	11	0
(재) 한 일 산 업 기 술 협 력 재 단	2	0	0	0	2	0
(재) 흥 천 메 디 칼 허 브 연 구 소	5	0	0	0	5	0
(주) 강 릉 농 산 물 도 매 시 장	60	0	0	0	60	0
(주) 강 원 랜 드	75	0	1	1	73	0
(주) 대 천 리 조 트	4	0	0	0	4	0
(주) 부 산 향 보 안 공 사	18	0	0	0	18	0
(주) 에 스 알	44	0	0	0	44	0
(주) 엑 스 코	6	0	0	0	6	0
(주) 워 터 웨 이 플 러 스	11	0	0	0	11	0
(주) 중 소 기 업 유 통 센 터	25	0	0	0	25	0
(주) 한 국 가 스 기 술 공 사	35	0	0	0	35	0
(주) 한 국 건 설 관 리 공 사	20	0	1	0	19	0
8 8 관 광 개 발(주)	3	0	0	0	3	0
A P E C 기 후 센 터	46	0	0	0	46	0
I O M 이 민 정 책 연 구 원	13	0	0	0	13	0
가 축 위 생 방 역 지 원 본 부	17	0	0	0	17	0
가 평 균 시 설 관 리 공 단	28	2	0	0	26	0
강 남 구 도 시 관 리 공 단	34	0	0	0	34	0
강 남 문 화 재 단	8	0	0	0	8	0
강 릉 관 광 개 발 공 사	12	0	0	0	12	0
강 북 구 도 시 관 리 공 단	25	0	0	0	25	0
강 서 구 시 설 관 리 공 단	34	1	0	1	32	0
강 원 대 학 교 병 원	24	0	1	0	23	0
강 원 도 강 릉 의 료 원	3	0	0	0	3	0
강 원 도 개 발 공 사	22	1	0	0	21	0
강 원 도 삼 척 의 료 원	11	0	0	0	11	0



기 관 명	계	직접방문	우 편	팩 스	정보통신망	기 타
강 원 도 속 초 의 료 원	12	0	0	0	12	0
강 원 도 영 월 의 료 원	19	0	0	0	19	0
강 원 도 원 주 의 료 원	14	0	1	0	13	0
강 원 신 용 보 증 재 단	66	0	0	0	66	0
강 원 인 재 육 성 재 단	12	0	0	0	12	0
강 화 군 시 설 관 리 공 단	16	1	0	0	15	0
거 제 시 문 화 예 술 재 단	4	0	0	0	4	0
거 제 해 양 관 광 개 발 공 사	21	0	0	0	21	0
건 강 보 험 심 사 평 가 원	853	20	74	118	641	0
건 설 근 로 자 공 제 회	36	0	0	0	36	0
게 임 물 관 리 위 원 회	59	0	4	0	55	0
경 기 관 광 공 사	36	0	0	0	36	0
경 기 대 진 테 크 노 파 크	28	0	0	0	28	0
경 기 도 사 회 복 지 공 제 회	8	0	0	0	8	0
경기도수원월드컵경기장관리재단	24	0	0	0	24	0
경 기 도 시 공 사	115	3	5	0	107	0
경 기 도 의 료 원	46	0	0	0	46	0
경 기 도 장 애 인 체 육 회	21	0	0	0	21	0
경 기 도 체 육 회	28	1	0	0	27	0
경 기 복 지 재 단	15	0	0	0	15	0
경 기 신 용 보 증 재 단	39	1	3	0	35	0
경 기 콘 텐 츠 진 흥 원	15	0	0	0	15	0
경 기 평 생 교 육 진 흥 원	31	0	0	0	31	0
경 기 평 택 향 만 공 사	26	0	0	0	26	0
경 남 개 발 공 사	44	1	2	0	41	0
경 남 신 용 보 증 재 단	13	0	1	0	12	0
경 북 대 학 교 병 원	21	0	0	0	21	0
경 북 대 학 교 치 과 병 원	13	0	0	0	13	0
경 북 신 용 보 증 재 단	16	0	0	0	16	0
경북차량용임베디드기술연구원	2	0	1	0	1	0
경 상 남 도 마 산 의 료 원	9	0	0	0	9	0



기 관 명	계	직접방문	우 편	팩 스	정보통신망	기 타
경 상 남 도 청 소 년 지 원 재 단	8	1	0	0	7	0
경 상 대 학 교 병 원	21	1	2	0	18	0
경 상 북 도 개 발 공 사	49	0	3	1	45	0
경 상 북 도 김 천 의 료 원	9	0	0	0	9	0
경 상 북 도 문 화 관 광 공 사	27	0	0	0	27	0
경 상 북 도 안 동 의 료 원	19	0	0	0	19	0
경 상 북 도 청 소 년 진 흥 원	8	1	0	0	7	0
경 상 북 도 포 향 의 료 원	17	0	1	0	16	0
경 제 인 문 사 회 연 구 회	17	0	0	0	17	0
경 주 시 시 설 관 리 공 단	10	0	0	0	10	0
고 성 군 교 육 발 전 위 원 회	1	0	0	0	1	0
고 양 도 시 관 리 공 사	42	0	0	0	42	0
고 양 문 화 재 단	20	0	0	0	20	0
고 양 지 식 정 보 산 업 진 흥 원	8	0	0	0	8	0
공 무 원 연 금 공 단	383	5	77	9	292	0
과 천 시 시 설 관 리 공 단	21	0	0	0	21	0
과 학 기 술 정 책 연 구 원	70	0	0	0	70	0
광 명 도 시 공 사	20	0	0	0	20	0
광 양 만 권 경 제 자 유 구 역 청	13	1	2	0	10	0
광 주 과 학 기 술 원	17	0	0	0	17	0
광 주 광 역 시 광 산 구 시 설 관 리 공 단	25	0	0	0	25	0
광 주 광 역 시 교 통 약 자 이 동 지 원 센 터	7	0	0	0	7	0
광 주 광 역 시 도 시 공 사	79	8	5	0	66	0
광 주 광 역 시 도 시 철 도 공 사	43	0	0	0	43	0
광 주 도 시 관 리 공 사	17	0	0	0	17	0
광 주 북 지 재 단	9	0	0	0	9	0
광 주 신 용 보 증 재 단	17	0	0	0	17	0
광 주 전 남 연 구 원	14	0	0	0	14	0
광 주 환 경 공 단	18	1	0	0	17	0
광 진 구 시 설 관 리 공 단	25	0	2	0	23	0
구 로 구 시 설 관 리 공 단	24	0	0	0	24	0



기 관 명	계	직접방문	우 편	팩 스	정보통신망	기 타
구 로 문 화 재 단	6	1	0	0	5	0
구 리 농 수 산 물 공 사	24	0	0	0	24	0
구 리 도 시 공 사	14	1	0	0	13	0
구 미 시 설 공 단	20	0	0	0	20	0
국 가 과 학 기 술 연 구 회	32	0	0	0	32	0
국 가 수 리 과 학 연 구 소	5	0	0	0	5	0
국 가 평 생 교 육 진 흥 원	32	0	1	0	31	0
국 가 핵 융 합 연 구 소	14	0	0	0	14	0
국 립 공 원 공 단	187	9	6	0	172	0
국 립 광 주 과 학 관	31	0	0	0	31	0
국 립 대 구 과 학 관	16	0	0	0	16	0
국 립 박 물 관 문 화 재 단	21	0	0	0	21	0
국 립 부 산 과 학 관	14	0	0	0	14	0
국 립 생 태 원	54	0	0	1	53	0
국 립 암 셴 터	32	1	0	0	31	0
국 립 중 앙 의 료 원	37	0	1	0	36	0
국 립 해 양 박 물 관	16	1	0	0	15	0
국 립 해 양 생 물 자 원 관	38	4	0	0	34	0
국 민 건 강 보 험 공 단	774	70	63	23	618	0
국 민 연 금 공 단	182	0	15	1	166	0
국 방 과 학 연 구 소	30	0	1	0	29	0
국 방 기 술 품 질 원	17	1	0	0	16	0
국 방 전 직 교 육 원	6	0	0	0	6	0
국 제 방 송 교 류 재 단	22	0	0	0	22	0
국 제 식 물 검 역 인 증 원	7	0	0	0	7	0
국 토 교 통 과 학 기 술 진 흥 원	46	0	0	0	46	0
국 토 연 구 원	32	0	0	0	32	0
군 포 문 화 재 단	12	0	0	0	12	0
군 포 시 시 설 관 리 공 단	15	0	0	0	15	0
그 랜 드 코 리 아 레 저(주)	18	0	0	0	18	0
근 로 복 지 공 단	63,573	21,066	7,954	32,007	2,546	0



기 관 명	계	직접방문	우 편	팩 스	정보통신망	기 타
금 용 감 독 원	531	36	156	19	320	0
기 술 보 증 기 금	65	2	1	0	62	0
기 장 군 도 시 관 리 공 단	9	2	0	0	7	0
기 초 과 학 연 구 원	17	0	1	0	16	0
김 대 중 컨 벤 션 센 터	13	0	0	0	13	0
김 포 도 시 공 사	26	0	0	0	26	0
김 포 복 지 재 단	3	0	0	0	3	0
김 포 시 시 설 관 리 공 단	24	0	0	0	24	0
김 해 시 도 시 개 발 공 사	24	0	0	0	24	0
나 주 교 육 진 흥 재 단	6	0	0	0	6	0
남 북 교 류 협 력 지 원 협 회	10	0	0	0	10	0
남 양 주 도 시 공 사	31	0	1	0	30	0
노 사 발 전 재 단	22	0	0	0	22	0
노 원 교 육 복 지 재 단	2	0	0	0	2	0
농 립 수 산 식 품 교 육 문 화 정 보 원	40	1	0	0	39	0
농 립 식 품 기 술 기 획 평 가 원	33	0	0	0	33	0
농 업 기 술 실 용 화 재 단	37	1	0	0	36	0
농 업 정 책 보 험 금 용 원	25	0	1	0	24	0
단 양 관 광 관 리 공 단	9	0	0	0	9	0
달 성 군 노 인 복 지 관	53	0	0	0	53	0
달 성 군 시 설 관 리 공 단	13	0	0	0	13	0
대 구 경 북 과 학 기 술 원	25	0	0	0	25	0
대 구 경 북 첨 단 의 료 산 업 진 흥 재 단	10	0	0	0	10	0
대 구 광 역 시 서 구 장 학 회	1	0	0	0	1	0
대 구 광 역 시 시 설 관 리 공 단	42	0	0	0	42	0
대 구 도 시 공 사	171	15	34	1	121	0
대 구 도 시 철 도 공 사	66	2	1	0	63	0
대 구 신 용 보 증 재 단	21	0	0	0	21	0
대 구 의 료 원	23	0	1	0	22	0
대 구 환 경 공 단	28	0	1	0	27	0
대 외 경 제 정 책 연 구 원	18	0	0	0	18	0



기 관 명	계	직접방문	우 편	팩 스	정보통신망	기 타
대전광역시도시철도공사	59	0	0	0	59	0
대전광역시시설관리공단	45	0	0	1	44	0
대전광역시체육회	10	0	0	0	10	0
대전도시공사	80	1	5	0	74	0
대전마케팅공사	31	0	0	0	31	0
대전복지재단	17	0	0	0	17	0
대전신용보증재단	17	0	0	0	17	0
대전테크노파크	12	0	0	0	12	0
대전평생교육진흥원	8	0	0	0	8	0
대한무역투자진흥공사	77	0	1	0	76	0
대한법률구조공단	97	0	1	1	95	0
대한석탄공사	31	0	0	0	31	0
대한장애인체육회	35	0	0	0	35	0
대한적십자사	39	0	2	1	36	0
대한체육회	76	1	3	1	71	0
도로교통공단	337	165	5	4	163	0
도봉구시설관리공단	19	0	0	0	19	0
도봉문화재단	2	0	0	0	2	0
독립기념관	34	0	1	0	33	0
동대문구시설관리공단	17	0	0	0	17	0
동북아역사재단	22	1	0	0	21	0
동작구시설관리공단	21	0	0	0	21	0
동작구어르신행복주식회사	1	0	0	0	1	0
동작복지재단	2	0	0	0	2	0
동해시시설관리공단	18	0	0	0	18	0
마포구시설관리공단	18	0	0	0	18	0
목포시의료원	11	0	0	0	11	0
무안군승달장학회	1	0	0	0	1	0
문경관광진흥공단	8	0	0	1	7	0
민주화운동기념사업회	2	0	1	0	1	0
별정우체국연금관리단	18	0	0	0	18	0



기 관 명	계	직접방문	우 편	팩 스	정보통신망	기 타
보령시시설관리공단	23	0	0	0	23	0
부산과학기술기획평가원	1	0	0	0	1	0
부산관광공사	22	1	0	0	21	0
부산광역시국제교류재단	8	0	0	0	8	0
부산광역시의료원	17	0	1	0	16	0
부산교통공사	100	5	1	3	91	0
부산대학교병원	32	0	0	0	32	0
부산대학교치과병원	22	0	0	0	22	0
부산도시공사	60	5	2	0	53	0
부산시설공단	56	3	0	1	52	0
부산신용보증재단	20	0	0	0	20	0
부산연구원	14	0	0	0	14	0
부산영어방송재단	8	0	0	0	8	0
부산지방공단스포원	23	0	2	0	21	0
부산항만공사	79	0	1	0	78	0
부산환경공단	54	0	1	0	53	0
부여군시설관리공단	13	0	0	0	13	0
부천도시공사	43	16	0	0	27	0
부평문화원	4	0	0	0	4	0
북한이탈주민지원재단	28	0	0	0	28	0
사단법인경상북도교통문화연수원	9	0	0	0	9	0
사단법인서울특별시자원봉사센터	6	0	0	0	6	0
사단법인충청남도교통연수원	8	0	1	0	7	0
사단법인한국산학연합회	5	0	0	0	5	0
사립학교교직원연금공단	55	1	0	2	52	0
사천시시설관리공단	3	0	0	0	3	0
사회보장정보원	110	0	13	1	96	0
산업연구원	17	0	0	0	17	0
서민금융진흥원	20	0	0	0	20	0
서울관광재단	11	0	0	0	11	0
서울교통공사	572	0	0	0	572	0



기 관 명	계	직접방문	우 편	팩 스	정보통신망	기 타
서울대학교연구소차세대융합기술연구원	1	0	0	0	1	0
서울대학교병원	46	2	1	0	43	0
서울대학교치과병원	21	1	0	0	20	0
서울문화재단	39	0	0	0	39	0
서울산업진흥원	40	1	1	0	38	0
서울시복지재단	22	0	0	0	22	0
서울신용보증재단	36	1	2	0	33	0
서울에너지공사	42	0	1	0	41	0
서울연구원	43	0	0	0	43	0
서울올림픽기념국민체육진흥공단	96	1	0	1	94	0
서울주택도시공사	285	5	11	0	269	0
서울특별시120다산콜재단	61	1	7	0	53	0
서울특별시50플러스재단	19	0	0	0	19	0
서울특별시강동구도시관리공단	23	0	0	0	23	0
서울특별시공공보건의료재단	11	0	0	0	11	0
서울특별시관악구시설관리공단	29	1	0	1	27	0
서울특별시금천구시설관리공단	21	0	0	0	21	0
서울특별시노원구서비스공단	39	0	0	0	39	0
서울특별시농수산식품공사	45	0	1	0	44	0
서울특별시서대문구도시관리공단	27	0	0	0	27	0
서울특별시서울의료원	35	1	0	0	34	0
서울특별시성동구도시관리공단	24	2	0	0	22	0
서울특별시시설관리공단	241	7	7	7	220	0
서울특별시여성가족재단	42	0	0	0	42	0
서울특별시은평구시설관리공단	49	0	0	0	49	0
서울특별시중구시설관리공단	20	2	0	0	18	0
선박안전기술공단	44	0	1	2	41	0
성남도시개발공사	38	0	1	0	37	0
성남시노인보건센터	23	0	0	0	23	0
성남시의료원	1	0	0	0	1	0
성남시청소년재단	12	0	0	0	12	0



기 관 명	계	직접방문	우 편	팩 스	정보통신망	기 타
성 북 구 도 시 관 리 공 단	28	0	0	0	28	0
세 종 특 별 자 치 시 시 설 관 리 공 단	26	1	0	1	24	0
세 종 학 당 재 단	54	0	0	0	54	0
소 상 공 인 시 장 진 흥 공 단	229	0	10	0	219	0
속 초 시 시 설 관 리 공 단	25	0	0	0	25	0
송 파 구 시 설 관 리 공 단	35	0	0	0	35	0
수 도 권 매 립 지 관 리 공 사	26	0	0	0	26	0
수 성 문 화 재 단	10	1	0	0	9	0
수 원 도 시 공 사	24	3	0	0	21	0
수 원 시 정 연 구 원	8	0	0	0	8	0
수 원 시 청 소 년 육 성 재 단	12	0	1	0	11	0
수 원 시 청 소 년 재 단	12	1	0	0	11	0
시 청 자 미 디 어 재 단	21	0	0	0	21	0
시 흥 시 시 설 관 리 공 단	27	2	0	0	25	0
식 품 안 전 정 보 원	22	0	0	0	22	0
신 용 보 증 기 금	67	0	3	1	63	0
신 용 보 증 재 단 중 앙 회	58	0	0	0	58	0
아 산 시 시 설 관 리 공 단	14	0	0	0	14	0
아 시 아 문 화 원	23	0	0	0	23	0
안 동 시 시 설 관 리 공 단	21	1	2	0	18	0
안 산 도 시 공 사	40	0	0	0	40	0
안 성 시 시 설 관 리 공 단	24	0	0	0	24	0
안 양 시 청 소 년육 성 재 단	2	1	0	0	1	0
양 산 시 시 설 관 리 공 단	13	0	0	0	13	0
양 주 시 시 설 관 리 공 단	14	0	0	0	14	0
양 천 구 시 설 관 리 공 단	63	0	0	0	63	0
양 천 사 랑 복 지 재 단	4	0	0	0	4	0
양 평 공 사	15	0	0	0	15	0
에 너 지 경 제 연 구 원	24	0	0	0	24	0
여 수 광 양 향 만 공 사	44	0	0	0	44	0
여 수 시 도 시 관 리 공 단	12	0	0	0	12	0



기 관 명	계	직접방문	우 편	팩 스	정보통신망	기 타
여 주 도 시 관 리 공 단	12	0	0	0	12	0
연 천 군 시 설 관 리 공 단	25	0	0	0	25	0
영 등 포 구 시 설 관 리 공 단	28	0	1	0	27	0
영 상 물 등 급 위 원 회	14	0	0	0	14	0
영 월 군 시 설 관 리 공 단	10	0	0	0	10	0
영 화 진 흥 위 원 회	59	1	1	0	57	0
예 금 보 험 공 사	83	0	6	0	77	0
예 술 경 영 지 원 센 터	15	0	0	0	15	0
예 술 의 전 당	50	1	0	0	49	0
예 천 군 민 장 학 회	1	0	0	0	1	0
오 산 시 시 설 관 리 공 단	16	0	0	0	16	0
오 승 첨 단 의 료 산 업 진 흥 재 단	17	0	0	0	17	0
용 산 구 시 설 관 리 공 단	45	1	1	0	43	0
용 인 도 시 공 사	55	5	1	0	49	0
용 인 문 화 재 단	16	0	1	0	15	0
우 체 국 금 융 개 발 원	52	1	7	4	40	0
우 체 국 물 류 지 원 단	24	0	0	0	24	0
울 산 과 학 기 술 원	22	0	0	0	22	0
울 산 광 역 시 남 구 도 시 관 리 공 단	15	0	0	0	15	0
울 산 광 역 시 도 시 공 사	29	1	0	0	28	0
울 산 광 역 시 중 구 도 시 관 리 공 단	19	1	0	0	18	0
울 산 시 설 공 단	27	0	0	0	27	0
울 산 신 용 보 증 재 단	10	0	0	0	10	0
울 산 테 크 노 파 크	15	0	0	0	15	0
울 산 향 만 공 사	42	0	2	0	40	0
울 주 군 시 설 관 리 공 단	25	0	2	0	23	0
유네스코아시아태평양무형문화유산 국 제 정 보 네 트 워 킹 센 터	6	0	0	0	6	0
의료법인한전의료재단한일병원	17	0	0	0	17	0
의 왕 도 시 공 사	15	0	0	0	15	0
의 정 부 시 시 설 관 리 공 단	42	1	0	0	41	0



기 관 명	계	직접방문	우 편	팩 스	정보통신망	기 타
이 천 시 시 설 관 리 공 단	14	0	0	0	14	0
인 천 관 광 공 사	26	0	0	0	26	0
인천광역시계양구시설관리공단	10	0	0	0	10	0
인천광역시남동구도시관리공단	10	0	0	0	10	0
인천광역시미추홀구시설관리공단	28	0	0	0	28	0
인천광역시부평구시설관리공단	13	0	0	0	13	0
인천광역시서구시설관리공단	17	0	2	0	15	0
인천광역시여성가족재단	10	0	0	0	10	0
인천광역시연수구시설안전관리공단	9	0	0	0	9	0
인천광역시의료원	36	0	7	0	29	0
인천광역시중구시설관리공단	14	1	0	0	13	0
인천교통공사	88	2	2	0	84	0
인천국제공항공사	171	1	1	0	169	0
인천글로벌캠퍼스운영재단법인	9	0	0	0	9	0
인천도시공사	63	3	3	0	57	0
인천시설공단	35	0	0	0	35	0
인천신용보증재단	27	0	0	0	27	0
인천인재육성재단(평진원)	5	0	0	0	5	0
인천테크노파크	30	0	0	0	30	0
인천항만공사	135	0	6	0	129	0
인천항보안공사	6	0	0	0	6	0
인천환경공단	67	0	0	0	67	0
일제강제동원피해자지원재단	12	0	0	0	12	0
임실치즈테마파크	46	0	0	0	46	0
재단법인강원정보문화진흥원	2	0	1	0	1	0
재단법인거제시희망복지재단	7	0	0	0	7	0
재단법인경기개발연구원	27	0	0	0	27	0
재단법인경기농식품유통진흥원	25	3	0	0	22	0
재단법인경기도가족여성연구원	28	0	0	0	28	0
재단법인경기도경제과학진흥원	50	0	1	0	49	0
재단법인경기도문화의전당	25	0	0	0	25	0



기 관 명	계	직접방문	우 편	팩 스	정보통신망	기 타
재단법인경기도일자리재단	19	0	0	0	19	0
재단법인경기문화재단	57	0	0	0	57	0
재단법인경남문화예술진흥원	6	0	0	0	6	0
재단법인경북바이오산업연구원	11	0	0	0	11	0
재단법인경북행복재단	4	0	0	0	4	0
재단법인경상북도문화재연구원	12	0	0	0	12	0
재단법인경상북도청소년육성재단	3	0	0	0	3	0
재단법인경주스마트미디어센터	18	0	0	0	18	0
재단법인광주과학기술진흥원	7	0	0	0	7	0
재단법인광주광역시광주문화재단	12	0	0	0	12	0
재단법인광주디자인센터	15	2	0	0	13	0
재단법인광주비엔날레	4	0	0	0	4	0
재단법인광주영어방송재단	4	0	0	0	4	0
재단법인구로희망복지재단	5	0	0	0	5	0
재단법인구미전자정보기술원	10	0	0	0	10	0
재단법인국악방송	15	0	0	0	15	0
재단법인국제원산지정보원	13	0	0	0	13	0
재단법인군포사랑장학회	2	0	0	0	2	0
재단법인금산교육사랑장학재단	6	0	0	0	6	0
재단법인금천미래장학회	1	0	0	0	1	0
재단법인김천시인재양성재단	1	0	0	0	1	0
재단법인김포문화재단	3	1	0	0	2	0
재단법인김포시청소년육성재단	8	0	0	0	8	0
재단법인김해시복지재단	10	0	0	0	10	0
재단법인남도장학회	18	0	0	0	18	0
재단법인달성복지재단	1	0	0	0	1	0
재단법인담양장학회	2	0	0	0	2	0
재단법인당진문화재단	4	0	0	0	4	0
재단법인당진시복지재단	3	0	0	1	2	0
재단법인대구경북디자인센터	41	0	0	0	41	0
재단법인대구디지털산업진흥원	32	0	0	0	32	0



기 관 명	계	직접방문	우 편	팩 스	정보통신망	기 타
재단법인대구문화재단	17	0	0	0	17	0
재단법인대구여성가족재단	9	0	0	0	9	0
재단법인대구오페라하우스	2	0	0	0	2	0
재단법인대구청소년지원재단	8	0	0	0	8	0
재단법인대전문화재단	19	1	0	0	18	0
재단법인대전세종연구원	15	0	0	0	15	0
재단법인대전정보문화산업진흥원	3	0	0	0	3	0
재단법인독도재단	2	0	0	0	2	0
재단법인문화엑스포	9	0	0	0	9	0
재단법인밀양시민장학재단	3	0	0	0	3	0
재단법인보령머드축제조직위원회	4	1	0	0	3	0
재단법인부산문화회관	9	0	0	0	9	0
재단법인부산여성가족개발원	7	0	0	0	7	0
재단법인서산시복지재단	6	0	0	0	6	0
재단법인서울디자인재단	26	0	0	0	26	0
재단법인서울디지털재단	15	0	0	0	15	0
재단법인서울장학재단	16	0	0	0	16	0
재단법인서울특별시서울기술연구원	1	0	0	0	1	0
재단법인성남문화재단	48	0	0	0	48	0
재단법인성남시상권활성화재단	8	0	0	0	8	0
재단법인성남시장학회	2	0	0	0	2	0
재단법인세종문화회관	50	0	0	0	50	0
재단법인수원문화재단	8	0	0	0	8	0
재단법인순창군발효미생물관리센터	6	0	0	0	6	0
재단법인시흥시도시재생지원센터	1	0	0	0	1	0
재단법인안양창조산업진흥원	5	0	0	0	5	0
재단법인오산교육재단	2	0	0	0	2	0
재단법인용인시시민장학회	5	0	0	0	5	0
재단법인용인시청소년미래재단	16	0	0	0	16	0
재단법인울산광역시남구장학재단	2	0	0	0	2	0
재단법인울산문화재단	5	0	0	0	5	0



기 관 명	계	직접방문	우 편	팩 스	정보통신망	기 타
재단법인울산발전연구원	9	0	0	0	9	0
재단법인은평문화재단	5	0	0	0	5	0
재단법인의료기관평가인증원	11	0	0	0	11	0
재단법인의정부예술의전당	31	0	0	0	31	0
재단법인익산문화재단	1	0	0	0	1	0
재단법인인제군문화재단	7	0	0	0	7	0
재단법인인천연구원	12	0	0	0	12	0
재단법인임실치즈앤식품연구소	5	0	0	0	5	0
재단법인전라남도중소기업진흥원	4	0	0	0	4	0
재단법인전주문화재단	7	0	0	0	7	0
재단법인제주문화예술재단	18	0	0	0	18	0
재단법인제주연구원	36	0	0	0	36	0
재단법인제주영상문화산업진흥원	2	1	0	0	1	0
재단법인종로문화재단	3	0	0	0	3	0
재단법인창원문화재단	13	0	0	0	13	0
재단법인천사1004의섬신안복지재단	1	0	0	0	1	0
재단법인천안문화재단	10	0	0	0	10	0
재단법인천안시복지재단	2	0	0	0	2	0
재단법인청주복지재단	4	0	0	0	4	0
재단법인청주시문화산업진흥재단	11	0	0	0	11	0
재단법인충북테크노파크	6	0	0	0	6	0
재단법인충북학사	7	0	0	0	7	0
재단법인충청남도역사문화연구원	15	0	1	0	14	0
재단법인충청남도인재육성재단	2	0	0	0	2	0
재단법인통영시지속가능발전교육재단	3	0	0	0	3	0
재단법인평택복지재단	5	0	0	0	5	0
재단법인한국도자재단	11	0	0	0	11	0
재단법인한국에너지재단	22	0	0	0	22	0
재단법인한국특허정보원	16	0	0	0	16	0
재단법인함안군장학재단	4	0	0	0	4	0
재단법인화성시여성가족재단	10	0	1	0	9	0



기 관 명	계	직접방문	우 편	팩 스	정보통신망	기 타
재 외 등 포 재 단	31	0	0	0	31	0
전 남 개 발 공 사	31	0	0	0	31	0
전 남 대 학 교 병 원	33	0	1	1	31	0
전 남 신 용 보 증 재 단	18	0	1	0	17	0
전 라 남 도 순 천 의 료 원	7	0	0	0	7	0
전 라 북 도 군 산 의 료 원	14	0	0	0	14	0
전 라 북 도 남 원 의 료 원	7	0	0	0	7	0
전 략 물 자 관 리 원	21	0	0	0	21	0
전 북 개 발 공 사	21	0	1	0	20	0
전 북 대 학 교 병 원	34	0	1	0	33	0
전 북 신 용 보 증 재 단	8	0	0	0	8	0
전 쟁 기 념 사 업 회	13	0	0	0	13	0
전 주 시 시 설 관 리 공 단	76	0	2	0	74	0
전 주 정 보 문 화 산 업 진 흥 원	4	0	0	0	4	0
정 보 통 신 산 업 진 흥 원	79	0	4	0	75	0
정 보 통 신 정 책 연 구 원	25	0	0	0	25	0
정 부 법 무 공 단	13	0	0	0	13	0
정 선 군 시 설 관 리 공 단	16	0	0	0	16	0
정 읍 시 민 장 학 재 단	5	0	0	0	5	0
제 주 4 . 3 평 화 재 단	8	0	0	0	8	0
제 주 관 광 공 사	43	0	1	0	42	0
제 주 국 제 자 유 도 시 개 발 센 터	125	0	7	0	118	0
제 주 대 학 교 병 원	30	1	0	0	29	0
제 주 신 용 보 증 재 단	11	0	0	0	11	0
제 주 에 너 지 공 사	24	0	0	0	24	0
제 주 특 별 자 치 도 개 발 공 사	26	0	1	0	25	0
제 주 특 별 자 치 도 경 제 통 상 진 흥 원	12	0	0	0	12	0
제 주 특 별 자 치 도 서 귀 포 의 료 원	13	0	0	0	13	0
제 주 특 별 자 치 도 제 주 의 료 원	11	0	1	0	10	0
종 로 구 시 설 관 리 공 단	14	0	0	0	14	0
주 식 회 사 공 영 흠 쇼 핑	7	1	0	0	6	0



기 관 명	계	직접방문	우 편	팩 스	정보통신망	기 타
주 택 관 리 공 단(주)	37	0	2	0	35	0
주 택 도 시 보 증 공 사	117	0	13	5	99	0
증 량 구 시 설 관 리 공 단	18	0	0	0	18	0
중 소 기 업 기 술 정 보 진 흥 원	56	0	0	0	56	0
중 소 기 업 은 행	267	0	2	0	265	0
중 소 벤 처 기 업 진 흥 공 단	130	0	2	0	128	0
증 평 복 지 재 단	5	0	0	0	5	0
창 녕 군 시 설 관 리 공 단	14	0	0	0	14	0
창 업 진 흥 원	33	0	2	0	31	0
창 원 시 경 료 공 단	16	3	0	0	13	0
창 원 시 설 공 단	22	1	0	0	21	0
창 원 시 정 연 구 원	9	0	0	0	9	0
창 원 시 체 육 회	2	0	0	0	2	0
천 안 시 시 설 관 리 공 단	41	0	0	0	41	0
청 도 공 영 사 업 공 사	7	0	0	0	7	0
청 송 사 과 유 통 공 사	7	0	0	0	7	0
청 주 시 시 설 관 리 공 단	21	0	0	0	21	0
축 산 물 품 질 평 가 원	18	2	0	0	16	0
춘 천 도 시 공 사	22	0	0	0	22	0
총 남 대 학 교 병 원	37	2	1	0	34	0
총 남 문 화 재 단	20	0	2	1	17	0
총 남 신 용 보 증 재 단	21	0	0	1	20	0
총 북 개 발 공 사	30	0	0	2	28	0
총 북 대 학 교 병 원	25	0	0	0	25	0
총 북 신 용 보 증 재 단	15	0	0	0	15	0
총 북 연 구 원	12	0	0	0	12	0
총 북 인 재 양 성 재 단	3	0	0	0	3	0
총 주 시 시 설 관 리 공 단	17	0	0	0	17	0
총 청 남 도 개 발 공 사	85	1	3	0	81	0
총 청 남 도 경 제 진 흥 원	17	0	1	0	16	0
총 청 남 도 공 주 의 료 원	27	0	1	0	26	0



기 관 명	계	직접방문	우 편	팩 스	정보통신망	기 타
충 청 남 도 서 산 의 료 원	22	0	0	0	22	0
충 청 남 도 천 안 의 료 원	1	0	0	0	1	0
충 청 남 도 흥 성 의 료 원	8	0	0	1	7	0
충 청 북 도 교 통 연 수 원	48	0	0	0	48	0
충 청 북 도 청 주 의 료 원	16	0	0	0	16	0
충 청 북 도 충 주 의 료 원	16	0	0	0	16	0
코 레 일 관 광 개 발(주)	21	0	0	0	21	0
코 레 일 네 트 워크스(주)	24	0	1	0	23	0
코 레 일 로 지 스(주)	31	0	0	0	31	0
코 레 일 유 통(주)	27	1	0	0	26	0
코 레 일 테 크(주)	15	0	0	0	15	0
태 권 도 진 흥 재 단	57	1	0	0	56	0
통 영 관 광 개 발 공 사	14	0	1	0	13	0
통 일 연 구 원	17	0	0	0	17	0
파 주 시 시 설 관 리 공 단	14	0	1	0	13	0
평 택 도 시 공 사	28	1	0	0	27	0
포 천 시 시 설 관 리 공 단	20	0	0	0	20	0
포 향 시 시 설 관 리 공 단	18	0	0	0	18	0
하 남 도 시 공 사	47	2	1	0	44	0
학 교 안 전 공 제 중 앙 회	10	0	0	0	10	0
한 국 가 스 공 사	146	1	6	0	139	0
한 국 가 스 안 전 공 사	101	2	0	0	99	0
한 국 감 정 원	376	0	11	3	362	0
한 국 개 발 연 구 원	51	0	0	0	51	0
한 국 건 강 가 정 진 흥 원	25	0	0	0	25	0
한 국 건 강 증 진 개 발 원	31	0	0	0	31	0
한 국 건 설 기 술 연 구 원	45	0	1	0	44	0
한 국 고 용 정 보 원	83	0	12	0	71	0
한 국 고 전 번 역 원	18	0	0	0	18	0
한국공예디자인문화진흥원	22	0	0	0	22	0
한 국 공 정 거 래 조 정 원	105	0	0	0	105	0



기 관 명	계	직접방문	우 편	팩 스	정보통신망	기 타
한 국 공 항 공 사	317	1	2	1	313	0
한국과학기술기획평가원(KISTEP)	26	1	0	0	25	0
한 국 과 학 기 술 연 구 원	45	0	0	0	45	0
한 국 과 학 기 술 원	40	0	0	0	40	0
한 국 과 학 기 술 정 보 연 구 원	22	0	0	0	22	0
한 국 과 학 창 의 재 단	42	0	0	0	42	0
한 국 관 광 공 사	143	0	8	0	135	0
한 국 광 물 자 원 공 사	45	0	0	0	45	0
한 국 광 해 관 리 공 단	75	7	9	1	58	0
한 국 교 육 개 발 원	43	0	1	0	42	0
한 국 교 육 과 정 평 가 원	39	0	3	0	36	0
한 국 교 육 방 송 공 사	1	0	0	0	1	0
한 국 교 육 학 술 정 보 원	50	0	0	0	50	0
한 국 교 통 안 전 공 단	145	0	10	0	135	0
한 국 교 통 연 구 원	33	0	0	0	33	0
한 국 국 제 교 류 재 단	44	0	1	0	43	0
한 국 국 제 보 건 의 료 재 단	33	0	0	0	33	0
한 국 국 제 협 력 단	212	0	1	0	211	0
한 국 국 토 정 보 공 사	507	204	110	7	186	0
한 국 국 학 진 흥 원	14	0	0	0	14	0
한 국 기 계 연 구 원	19	0	0	0	19	0
한 국 기 상 산 업 기 술 원	26	0	0	0	26	0
한 국 기 초 과 학 지 원 연 구 원	26	0	0	0	26	0
한 국 나 노 기 술 원	14	0	0	0	14	0
한 국 남 동 발 전(주)	126	0	2	0	124	0
한 국 남 부 발 전(주)	99	1	1	1	96	0
한 국 노 동 연 구 원	23	0	0	0	23	0
한 국 노 인 인 력 개 발 원	37	0	0	0	37	0
한 국 농 수 산 식 품 유 통 공 사	99	0	6	0	93	0
한 국 농 어 촌 공 사	521	56	89	10	366	0
한 국 농 촌 경 제 연 구 원	33	0	0	0	33	0



기 관 명	계	직접방문	우 편	팩 스	정보통신망	기 타
한 국 데 이 터 산 업 진 흥 원	20	0	0	0	20	0
한 국 도 로 공 사	498	4	17	0	477	0
한 국 도 박 문 제 관 리 센 터	18	0	0	0	18	0
한 국 동 서 발 전(주)	96	0	3	1	92	0
한 국 디 자 인 진 흥 원	34	0	0	1	33	0
한 국 로 봇 산 업 진 흥 원	12	0	0	0	12	0
한 국 마 사 회	144	0	0	0	144	0
한 국 만 화 영 상 진 흥 원	17	0	0	0	17	0
한 국 무 역 보 험 공 사	63	0	1	0	62	0
한 국 문 학 번 역 원	35	0	0	0	35	0
한 국 문 화 관 광 연 구 원	49	0	0	1	48	0
한 국 문 화 예 술 교 육 진 흥 원	47	0	2	0	45	0
한 국 문 화 예 술 위 원 회	85	0	0	0	85	0
한 국 문 화 예 술 회 관 연 합 회	10	0	1	0	9	0
한 국 문 화 재 재 단	32	0	0	0	32	0
한 국 문 화 정 보 원	25	0	0	0	25	0
한 국 문 화 진 흥 주 식 회 사	11	0	0	0	11	0
한 국 발 명 진 흥 회	22	0	0	0	22	0
한 국 방 송 광 고 진 흥 공 사	48	0	1	0	47	0
한 국 방 송 통 신 전 파 진 흥 원	48	1	0	0	47	0
한 국 법 무 보 호 복 지 공 단	27	6	7	0	14	0
한 국 법 제 연 구 원	21	0	0	0	21	0
한 국 벤 처 투 자(주)	20	0	0	0	20	0
한 국 보 건 복 지 인 력 개 발 원	27	0	0	0	27	0
한 국 보 건 사 회 연 구 원	53	0	1	0	52	0
한 국 보 건 산 업 진 흥 원	45	0	0	0	45	0
한 국 보 건 의 료 연 구 원	19	0	0	0	19	0
한 국 보 건 의 료 인 국 가 시 험 원	127	3	3	2	119	0
한 국 보 훈 복 지 의 료 공 단	135	0	3	3	129	0
한 국 사 학 진 흥 재 단	81	0	2	0	79	0
한 국 사 회 복 지 협 의 회	16	0	0	0	16	0



기 관 명	계	직접방문	우 편	팩 스	정보통신망	기 타
한 국 사 회 적 기 업 진 흥 원	36	0	0	0	36	0
한 국 산 림 복 지 진 흥 원	25	0	0	0	25	0
한 국 산 업 기 술 시 험 원	24	0	0	0	24	0
한 국 산 업 기 술 진 흥 원	50	0	0	0	50	0
한 국 산 업 기 술 평 가 관 리 원	65	1	0	1	63	0
한 국 산 업 단 지 공 단	271	2	2	2	265	0
한 국 산 업 안 전 보 건 공 단	136	0	0	0	136	0
한 국 산 업 은 행	45	0	0	0	45	0
한 국 산 업 인 력 공 단	240	1	9	2	228	0
한 국 상 하 수 도 협 회	12	0	0	0	12	0
한 국 생 명 공 학 연 구 원	33	0	0	0	33	0
한 국 생 산 기 술 연 구 원	25	0	0	0	25	0
한 국 서 부 발 전(주)	118	0	1	1	116	0
한 국 석 유 공 사	98	1	1	0	96	0
한 국 석 유 관 리 원	84	0	6	5	73	0
한 국 석 회 석 신 소 재 연 구 재 단	8	0	0	0	8	0
한 국 세 라 믹 기 술 원	24	0	0	0	24	0
한 국 소 방 산 업 기 술 원	30	0	1	0	29	0
한 국 소 비 자 원	189	1	20	3	165	0
한 국 수 력 원 자 력(주)	319	8	9	0	302	0
한 국 수 목 원 관 리 원	7	0	0	0	7	0
한 국 수 산 자 원 관 리 공 단	79	0	1	0	78	0
한 국 수 자 원 공 사	373	2	0	2	369	0
한 국 수 출 입 은 행	70	0	0	0	70	0
한 국 승 강 기 안 전 공 단	78	0	1	2	75	0
한 국 시 설 안 전 공 단	50	0	0	0	50	0
한 국 식 품 안 전 관 리 인 증 원	37	0	0	0	37	0
한 국 식 품 연 구 원	24	0	1	0	23	0
한국식품연구원부설세계김치연구소	11	0	0	0	11	0
한 국 양 성 평 등 교 육 진 흥 원	18	0	0	0	18	0
한 국 어 촌 어 향 공 단	22	0	0	0	22	0



기 관 명	계	직접방문	우 편	팩 스	정보통신망	기 타
한 국 언 론 진 흥 재 단	55	0	3	0	52	0
한 국 에 너 지 공 단	117	1	3	1	112	0
한 국 에 너 지 기 술 연 구 원	33	0	0	0	33	0
한 국 에 너 지 기 술 평 가 원	76	1	0	0	75	0
한 국 에 너 지 정 보 문 화 재 단	23	0	0	0	23	0
한 국 여 성 정 책 연 구 원	13	0	0	0	13	0
한 국 연 구 재 단	66	1	3	0	62	0
한 국 영 상 자 료 원	17	0	0	0	17	0
한 국 예 술 인 복 지 재 단	46	0	0	0	46	0
한 국 예 탁 결 제 원	33	0	0	0	33	0
한 국 우 편 사 업 진 흥 원	34	0	0	0	34	0
한 국 원 자 력 안 전 기 술 원	150	1	1	0	148	0
한 국 원 자 력 안 전 재 단	68	0	0	0	68	0
한 국 원 자 력 연 구 원	46	0	0	0	46	0
한 국 원 자 력 의 학 원	28	0	1	0	27	0
한 국 원 자 력 통 제 기 술 원	16	0	0	0	16	0
한 국 원 자 력 환 경 공 단	51	2	0	0	49	0
한 국 은 행	16	0	1	0	15	0
한 국 의 료 기 기 안 전 정 보 원	11	0	0	0	11	0
한 국 의 료 분 쟁 조 정 중 재 원	34	0	3	0	31	0
한 국 의 약 품 안 전 관 리 원	25	0	2	1	22	0
한 국 인 터 넷 진 흥 원	113	17	0	0	96	0
한 국 임 업 진 흥 원	34	0	3	0	31	0
한 국 자 산 관 리 공 사	232	3	32	2	195	0
한 국 잡 월 드	41	0	0	0	41	0
한 국 장 애 인 고 용 공 단	112	2	2	0	108	0
한 국 장 학 재 단	136	0	1	0	135	0
한 국 재 정 정 보 원	15	0	0	0	15	0
한 국 저 작 권 위 원 회	22	0	0	0	22	0
한 국 전 기 안 전 공 사	106	0	5	2	99	0
한 국 전 기 연 구 원	36	0	1	0	35	0



기 관 명	계	직접방문	우 편	팩 스	정보통신망	기 타
한 국 전 력 거 래 소	113	0	1	0	112	0
한 국 전 력 공 사	474	5	25	1	443	0
한 국 전 력 기 술(주)	43	0	2	0	41	0
한 국 전 자 통 신 연 구 원	40	0	0	0	40	0
한 국 정 보 화 진 흥 원	84	0	1	0	83	0
한 국 조 세 재 정 연 구 원	25	0	0	0	25	0
한 국 조 폐 공 사	64	0	2	0	62	0
한 국 주 택 금 융 공 사	67	0	0	0	67	0
한 국 중 부 발 전(주)	94	1	1	0	92	0
한 국 지 식 재 산 보 호 원	14	0	0	0	14	0
한 국 지 식 재 산 연 구 원	11	0	0	0	11	0
한 국 지 역 난 방 공 사	99	0	2	0	97	0
한 국 지 역 정 보 개 발 원	3	0	1	0	2	0
한 국 지 역 진 흥 재 단	6	0	0	0	6	0
한 국 지 질 자 원 연 구 원	39	0	1	0	38	0
한 국 직 업 능 력 개 발 원	26	0	0	0	26	0
한 국 천 문 연 구 원	33	0	0	0	33	0
한 국 철 도 공 사	1,054	15	19	3	1,017	0
한 국 철 도 기 술 연 구 원	28	0	0	0	28	0
한 국 철 도 시 설 공 단	521	13	68	0	440	0
한 국 청 소 년 상 담 복 지 개 발 원	27	0	1	0	26	0
한 국 청 소 년 정 책 연 구 원	23	0	0	0	23	0
한 국 청 소 년 활 동 진 흥 원	38	0	0	0	38	0
한 국 체 육 산 업 개 발 주 식 회 사	19	1	0	0	18	0
한 국 출 판 문 화 산 업 진 흥 원	21	0	3	0	18	0
한 국 콘 텐 츠 진 흥 원	83	0	0	0	83	0
한 국 탄 소 용 합 기 술 원	5	0	0	0	5	0
한 국 토 지 주 택 공 사	2,068	324	412	34	1,298	0
한 국 투 자 공 사	40	0	0	0	40	0
한 국 특 허 전 략 개 발 원	16	0	0	0	16	0
한 국 표 준 과 학 연 구 원	24	0	0	0	24	0



기 관 명	계	직접방문	우 편	팩 스	정보통신망	기 타
한 국 학 중 앙 연 구 원	30	0	1	0	29	0
한 국 한 의 학 연 구 원	24	0	0	0	24	0
한 국 항 공 우 주 연 구 원	34	0	0	0	34	0
한 국 항 로 표 지 기 술 원	7	0	0	0	7	0
한 국 해 양 과 학 기 술 원	32	1	0	0	31	0
한 국 해 양 수 산 개 발 원	22	0	0	0	22	0
한 국 해 양 수 산 연 수 원	34	0	1	0	33	0
한 국 해 양 조 사 협 회	9	0	0	0	9	0
한 국 행 정 연 구 원	26	0	0	0	26	0
한 국 형 사 정 책 연 구 원	64	0	0	0	64	0
한 국 화 학 연 구 원	31	0	0	0	31	0
한 국 환 경 공 단	157	3	3	0	151	0
한 국 환 경 산 업 기 술 원	87	5	1	1	80	0
한 국 환 경 정 책 평 가 연 구 원	44	0	0	0	44	0
한 약 진 흥 재 단	13	0	0	0	13	0
한 전 K D N (주)	41	0	0	0	41	0
한 전 원 자 력 연 료 (주)	29	0	0	0	29	0
한 전 케 이 피 에스 주식 회사	37	0	0	0	37	0
함 안 지 방 공 사	12	0	0	0	12	0
항 공 안 전 기 술 원	12	0	0	0	12	0
해 양 수 산 과 학 기 술 진 흥 원	27	0	1	0	26	0
해 양 환 경 공 단	61	0	2	0	59	0
홍 성 군 청 소 년 수 련 관	27	0	0	0	27	0
화 성 도 시 공 사	34	0	2	0	32	0
화 성 시 문 화 재 단	57	0	0	0	57	0
가 야 대 학 교	9	0	0	0	9	0
가 천 대 학 교	35	0	1	0	34	0
가 틀 릭 관 동 대 학 교	17	0	0	0	17	0
가 틀 릭 대 학 교	25	0	0	0	25	0
가 틀 릭 상 지 대 학 교	6	0	0	0	6	0
강 남 대 학 교	11	0	0	0	11	0



기 관 명	계	직접방문	우 편	팩 스	정보통신망	기 타
강 등 대 학 교	10	0	1	0	9	0
강릉영동대 학 교	67	0	1	0	66	0
강릉원주대 학 교	44	0	0	0	44	0
강원관광대 학 교	7	0	0	0	7	0
강원대 학 교	90	1	2	0	87	0
거제대 학 교	14	6	0	0	8	0
건국대 학 교	26	1	0	0	25	0
경기과학기술대 학 교	9	0	0	0	9	0
경기대 학 교	24	0	0	0	24	0
경남과학기술대 학 교	26	0	0	0	26	0
경남대 학 교	18	0	0	0	18	0
경남정보대 학 교	7	0	0	0	7	0
경민대 학 교	4	0	0	0	4	0
경북과학대 학 교	10	0	0	0	10	0
경북대 학 교	101	1	0	0	100	0
경북보건대 학 교	58	0	1	0	57	0
경북전문대 학 교	17	0	0	0	17	0
경상대 학 교	70	0	0	0	70	0
경성대 학 교	21	0	0	0	21	0
경운대 학 교	5	0	0	0	5	0
경인교육대 학 교	27	1	0	0	26	0
경인여자대 학 교	11	0	0	0	11	0
경일대 학 교	11	0	0	0	11	0
경주대 학 교	9	0	0	0	9	0
경희대 학 교	49	1	0	0	48	0
계명대 학 교	24	0	0	0	24	0
계명문화대 학 교	11	0	0	0	11	0
고신대 학 교	14	2	1	0	11	0
공주교육대 학 교	37	0	0	0	37	0
공주대 학 교	50	1	0	1	48	0
광양보건대 학 교	2	0	0	0	2	0



기 관 명	계	직접방문	우 편	팩 스	정보통신망	기 타
광 운 대 학 교	12	3	0	0	9	0
광 주 가 톨 릭 대 학 교	10	0	0	0	10	0
광 주 교 육 대 학 교	45	0	1	0	44	0
광 주 대 학 교	10	0	0	0	10	0
광 주 보 건 대 학 교	8	0	0	0	8	0
광 주 여 자 대 학 교	20	0	0	0	20	0
구 미 대 학 교	11	0	0	0	11	0
국 민 대 학 교	10	0	1	0	9	0
국 제 대 학 교	9	0	0	0	9	0
군 산 간 호 대 학 교	12	0	0	0	12	0
군 산 대 학 교	46	0	0	0	46	0
극 동 대 학 교	11	0	0	0	11	0
금 강 대 학 교	8	0	0	0	8	0
금 오 공 과 대 학 교	45	0	0	0	45	0
기 독 간 호 대 학 교	6	0	0	0	6	0
김 천 대 학 교	19	1	0	1	17	0
김 포 대 학 교	59	0	0	0	59	0
김 해 대 학 교	6	0	0	0	6	0
꽃 동 네 대 학 교	9	0	0	0	9	0
나 사 렷 대 학 교	17	1	0	1	15	0
남 부 대 학 교	4	0	0	0	4	0
남 서 울 대 학 교	8	0	0	0	8	0
단 국 대 학 교	39	0	0	0	39	0
대 경 대 학 교	8	0	0	0	8	0
대 구 가 톨 릭 대 학 교	15	0	0	0	15	0
대 구 공 업 대 학 교	12	2	0	0	10	0
대 구 과 학 대 학 교	7	0	0	0	7	0
대 구 교 육 대 학 교	33	0	0	0	33	0
대 구 대 학 교	20	0	0	0	20	0
대 구 보 건 대 학 교	14	1	0	0	13	0
대 구 예 술 대 학 교	16	0	0	0	16	0



기 관 명	계	직접방문	우 편	팩 스	정보통신망	기 타
대 덕 대 학 교	13	0	0	0	13	0
대 동 대 학 교	24	0	0	0	24	0
대 림 대 학 교	6	0	0	0	6	0
대 신 대 학 교	1	0	0	0	1	0
대 원 대 학 교	34	0	0	0	34	0
대 전 가 톨 릭 대 학 교	19	0	0	0	19	0
대 전 과 학 기 술 대 학 교	12	0	0	0	12	0
대 전 대 학 교	19	0	0	0	19	0
대 전 보 건 대 학 교	7	0	0	0	7	0
대 진 대 학 교	20	0	0	0	20	0
덕 성 여 자 대 학 교	28	7	0	1	20	0
동 강 대 학 교	8	0	0	0	8	0
동 국 대 학 교	32	0	0	0	32	0
동 남 보 건 대 학 교	7	0	0	0	7	0
동 덕 여 자 대 학 교	1	0	0	0	1	0
동 명 대 학 교	10	1	0	0	9	0
동 부 산 대 학 교	1	0	0	0	1	0
동 서 대 학 교	9	0	0	0	9	0
동 서 울 대 학 교	13	0	0	0	13	0
동 신 대 학 교	15	0	0	0	15	0
동 아 대 학 교	14	0	0	0	14	0
동 아 방 송 예 술 대 학 교	5	0	0	0	5	0
동 아 보 건 대 학 교	55	0	0	0	55	0
동 양 대 학 교	13	0	0	0	13	0
동 양 미 래 대 학 교	9	0	0	0	9	0
동 원 과 학 기 술 대 학 교	7	0	0	0	7	0
동 원 대 학 교	6	0	0	0	6	0
동 의 과 학 대 학 교	8	0	0	0	8	0
동 의 대 학 교	26	1	5	0	20	0
동 주 대 학 교	3	0	0	0	3	0
마 산 대 학 교	9	0	0	0	9	0



기 관 명	계	직접방문	우 편	팩 스	정보통신망	기 타
명 지 대 학 교	22	0	0	0	22	0
명 지 전 문 대 학	8	0	0	0	8	0
목 원 대 학 교	15	0	0	0	15	0
목 포 가 톨 릭 대 학 교	8	0	0	0	8	0
목 포 과 학 대 학 교	1	0	0	0	1	0
목 포 대 학 교	43	3	3	0	37	0
목 포 해 양 대 학 교	41	0	1	0	40	0
문 경 대 학 교	7	0	0	0	7	0
배 재 대 학 교	45	0	0	0	45	0
배 화 여 자 대 학 교	5	0	0	0	5	0
백 석 대 학 교	13	0	1	0	12	0
백 석 문 화 대 학 교	8	0	0	0	8	0
백 제 예 술 대 학 교	9	0	0	0	9	0
부 경 대 학 교	40	0	0	0	40	0
부 산 가 톨 릭 대 학 교	10	0	1	0	9	0
부 산 과 학 기 술 대 학 교	6	0	0	0	6	0
부 산 교 육 대 학 교	49	0	0	0	49	0
부 산 대 학 교	91	0	0	0	91	0
부 산 여 자 대 학 교	1	0	0	0	1	0
부 산 외 국 어 대 학 교	19	0	0	0	19	0
부 산 장 신 대 학 교	11	0	0	0	11	0
부 천 대 학 교	11	0	0	0	11	0
삼 육 대 학 교	2	0	0	0	2	0
삼 육 보 건 대 학 교	20	1	0	0	19	0
상 명 대 학 교	17	0	0	0	17	0
상 지 대 학 교	30	0	0	0	30	0
상 지 영 서 대 학 교	4	0	0	0	4	0
서 강 대 학 교	6	1	0	0	5	0
서 라 별 대 학 교	1	0	0	0	1	0
서 영 대 학 교	9	1	0	0	8	0
서 울 과 학 기 술 대 학 교	47	0	0	0	47	0



기 관 명	계	직접방문	우 편	팩 스	정보통신망	기 타
서울교육대학교	40	0	0	0	40	0
서울대학교	111	1	1	1	108	0
서울신학대학교	14	0	0	0	14	0
서울여자간호대학교	11	0	0	0	11	0
서울여자대학교	19	0	0	0	19	0
서울예술대학교	11	0	0	0	11	0
서울장신대학교	3	0	0	0	3	0
서울한영대학교	35	0	0	0	35	0
서원대학교	9	0	0	0	9	0
서정대학	8	0	0	0	8	0
서해대학	5	0	0	0	5	0
선린대학교	2	0	0	0	2	0
선문대학교	11	0	0	0	11	0
성공회대학교	10	0	0	0	10	0
성균관대학교	3	0	0	0	3	0
성덕대학교	1	0	0	0	1	0
성신여자대학교	16	0	1	0	15	0
세경대학교	1	0	0	0	1	0
세종대학교	40	5	1	0	34	0
세한대학교	9	0	0	0	9	0
송곡대학교	8	0	0	0	8	0
송원대학교	3	0	0	1	2	0
송호대학	6	0	0	0	6	0
수원가톨릭대학교	6	0	0	0	6	0
수원과학대학교	9	0	0	0	9	0
수원대학교	11	0	0	0	11	0
수원여자대학교	6	0	0	0	6	0
숙명여자대학교	20	1	0	0	19	0
순천대학교	56	0	1	0	55	0
순천제일대학교	9	0	0	0	9	0
순천향대학교	13	0	0	0	13	0



기 관 명	계	직접방문	우 편	팩 스	정보통신망	기 타
송 실 대 학 교	23	0	0	0	23	0
송 의 여 자 대 학 교	6	0	0	0	6	0
신 구 대 학 교	7	0	0	0	7	0
신 라 대 학 교	16	0	0	0	16	0
신 성 대 학	7	0	0	0	7	0
신 안 산 대 학 교	7	0	0	0	7	0
아 세 아 연 합 신 학 대 학 교	4	0	0	0	4	0
안 동 과 학 대 학 교	16	0	1	0	15	0
안 동 대 학 교	52	0	5	0	47	0
안 산 대 학 교	9	0	0	0	9	0
여 주 대 학 교	4	0	0	0	4	0
연 성 대 학 교	6	0	0	0	6	0
연 암 공 과 대 학 교	7	0	0	0	7	0
영 남 대 학 교	15	0	0	0	15	0
영 남 신 학 대 학 교	7	0	0	0	7	0
영 남 외 국 어 대 학	9	0	0	0	9	0
영 남 이 공 대 학 교	9	2	0	0	7	0
영 산 대 학 교	31	2	0	0	29	0
영 산 선 학 대 학 교	6	0	0	0	6	0
영 진 전 문 대 학 교	2	0	0	0	2	0
오 산 대 학 교	11	1	1	0	9	0
용 인 대 학 교	5	0	0	0	5	0
우 석 대 학 교	7	0	0	0	7	0
우 송 대 학 교	11	0	1	0	10	0
우 송 정 보 대 학	4	0	0	0	4	0
울 산 과 학 대 학 교	5	0	0	0	5	0
울 산 대 학 교	6	0	0	0	6	0
원 광 보 건 대 학 교	7	1	0	0	6	0
유 원 대 학 교	7	0	0	0	7	0
유 한 대 학 교	5	0	0	0	5	0
을 지 대 학 교	7	0	0	0	7	0



기 관 명	계	직접방문	우 편	팩 스	정보통신망	기 타
이 화 여 자 대 학 교	24	0	0	0	24	0
인 덕 대 학 교	17	0	0	0	17	0
인 제 대 학 교	14	0	0	0	14	0
인 천 가 톨 릭 대 학 교	8	0	0	0	8	0
인 천 대 학 교	54	0	0	0	54	0
인 하 공 업 전 문 대 학	10	0	0	0	10	0
인 하 대 학 교	11	0	0	0	11	0
장 로 회 신 학 대 학 교	1	0	0	0	1	0
장 안 대 학 교	7	0	0	0	7	0
전 남 대 학 교	96	2	1	0	93	0
전 북 과 학 대 학 교	8	0	0	0	8	0
전 북 대 학 교	83	2	1	0	80	0
전 주 교 육 대 학 교	39	1	1	0	37	0
전 주 기 전 대 학	1	0	0	0	1	0
전 주 대 학 교	10	0	0	0	10	0
제 주 관 광 대 학 교	9	0	0	0	9	0
제 주 대 학 교	79	0	0	0	79	0
제 주 한 라 대 학 교	2	0	0	0	2	0
조 선 간 호 대 학 교	9	0	0	0	9	0
조 선 대 학 교	26	0	0	0	26	0
조 선 이 공 대 학 교	7	0	0	0	7	0
중 앙 대 학 교	17	0	0	0	17	0
중 원 대 학 교	1	0	0	0	1	0
진 주 교 육 대 학 교	44	0	0	1	43	0
차 의 과 학 대 학 교	7	0	0	0	7	0
창 원 대 학 교	56	0	0	0	56	0
창 원 문 성 대 학 교	36	5	0	0	31	0
청 암 대 학 교	2	0	0	0	2	0
청 주 교 육 대 학 교	44	4	0	0	40	0
청 주 대 학 교	23	0	0	0	23	0
총 신 대 학 교	17	0	2	0	15	0



기 관 명	계	직접방문	우 편	팩 스	정보통신망	기 타
추 계 예 술 대 학 교	10	0	0	0	10	0
춘 천 교 육 대 학 교	39	0	1	0	38	0
춘 해 보 건 대 학 교	8	0	1	0	7	0
총 남 대 학 교	80	1	0	0	79	0
총 북 대 학 교	77	0	0	0	77	0
총 북 보 건 과 학 대 학 교	5	0	0	0	5	0
총 청 대 학 교	4	0	0	0	4	0
침 례 신 학 대 학 교	19	6	0	0	13	0
케 이 씨 대 학 교	10	0	0	0	10	0
평 택 대 학 교	14	0	0	0	14	0
포 향 공 과 대 학 교	18	0	0	0	18	0
포 향 대 학 교	9	0	0	0	9	0
학 교 법 인 한 국 기 술 교 육 대 학 교	30	0	1	0	29	0
학 교 법 인 한 국 플 리 텍	20	0	0	0	20	0
한 경 대 학 교	37	1	0	0	36	0
한 국 관 광 대 학 교	5	0	0	0	5	0
한 국 교 원 대 학 교	43	1	0	0	42	0
한 국 교 통 대 학 교	36	0	0	0	36	0
한 국 방 송 통 신 대 학 교	46	5	0	1	40	0
한 국 복 지 대 학 교	14	0	0	0	14	0
한 국 산 업 기 술 대 학 교	13	0	0	0	13	0
한 국 성 서 대 학 교	6	0	0	0	6	0
한 국 승 강 기 대 학 교	5	0	0	0	5	0
한 국 영 상 대 학 교	3	0	0	0	3	0
한 국 체 육 대 학 교	34	0	0	0	34	0
한 국 항 공 대 학 교	3	0	0	0	3	0
한 국 해 양 대 학 교	34	0	0	0	34	0
한 남 대 학 교	16	0	0	0	16	0
한 동 대 학 교	9	0	0	0	9	0
한 라 대 학 교	2	0	0	0	2	0
한 려 대 학 교	7	0	0	0	7	0



기 관 명		계	직접방문	우 편	팩 스	정보통신망	기 타
한	림 대 학 교	12	0	0	0	12	0
한	밭 대 학 교	40	0	0	0	40	0
한	서 대 학 교	13	0	0	0	13	0
한	성 대 학 교	8	0	0	0	8	0
한	세 대 학 교	6	0	0	0	6	0
한	신 대 학 교	10	3	1	0	6	0
한	양 대 학 교	17	0	0	0	17	0
한	양 여 자 대 학 교	30	0	1	0	29	0
한	일 장 신 대 학 교	2	0	0	0	2	0
협	성 대 학 교	3	0	0	0	3	0
혜	전 대 학 교	6	0	0	0	6	0
호	남 대 학 교	16	0	0	0	16	0
호	남 신 학 대 학 교	25	0	1	0	24	0
호	서 대 학 교	14	0	0	1	13	0
호	원 대 학 교	4	0	0	0	4	0
홍	익 대 학 교	27	0	0	0	27	0



5. 정보 비공개 사유 현황

(1) 총괄

단위: 건, (): %

구 분	계	법령상 비밀· 비공개	국방 등 국익 침해	국민의 생명 등 공익침해	재판 관련 정보 등	공정한 업무수행 지장 등	개인의 사생활 보호	법인 등 영업상 비밀침해	특정인의 이익 불이익	정보 부존재 등
2018년	32,778	6,789	586	428	3,335	7,188	8,199	5,280	973	0
	(100)	(21)	(2)	(1)	(10)	(22)	(25)	(16)	(3)	(0)
2017년	25,131	6,218	351	329	2,518	4,935	6,482	3,583	715	0
	(100)	(25)	(1)	(1)	(10)	(20)	(26)	(14)	(3)	(0)
2016년	22,335	5,626	375	411	2,494	3,771	6,193	2,786	679	0
	(100)	(25)	(2)	(2)	(11)	(17)	(28)	(12)	(3)	(0)
2015년	18,043	4,578	280	412	2,128	2,681	5,278	2,117	569	0
	(100)	(25)	(2)	(2)	(12)	(15)	(29)	(12)	(3)	(0)
2014년	16,835	4,600	423	354	1,981	2,200	5,183	1,610	484	0
	(100)	(27)	(2)	(2)	(12)	(13)	(31)	(10)	(3)	(0)
2013년	15,290	4,381	179	262	1,504	2,358	4,434	1,665	507	0
	(100)	(29)	(1)	(2)	(10)	(15)	(29)	(11)	(3)	(0)
2012년	16,560	5,004	235	229	1,700	2,004	4,913	1,746	729	0
	(100)	(30)	(1)	(1)	(10)	(12)	(30)	(11)	(5)	(0)
2011년	31,136	5,221	175	291	1,673	2,480	4,510	1,608	645	14,533
	(100)	(17)	(1)	(1)	(5)	(8)	(14)	(5)	(2)	(47)
2010년	33,008	10,914	144	140	815	1,100	2,724	1,054	497	15,620
	(100)	(33)	(1)	(1)	(2)	(3)	(8)	(3)	(2)	(47)
2009년	26,046	6,685	123	173	1,077	1,358	3,376	1,140	531	11,583
	(100)	(26)	(0)	(1)	(4)	(5)	(13)	(4)	(2)	(45)
2008년	20,412	5,253	98	242	964	1,186	2,439	942	633	8,655
	(100)	(26)	(0)	(1)	(5)	(6)	(12)	(4)	(3)	(43)
2007년	18,180	4,149	103	186	851	1,111	2,888	913	486	7,493
	(100)	(23)	(1)	(1)	(4)	(6)	(16)	(5)	(3)	(41)
2006년	12,571	1,843	61	130	870	793	2,411	708	423	5,332
	(100)	(15)	(1)	(1)	(7)	(6)	(19)	(6)	(3)	(42)
2005년	11,412	1,111	64	159	790	926	2,221	969	401	4,771
	(100)	(10)	(1)	(1)	(7)	(8)	(19)	(8)	(4)	(42)
2004년	9,686	1,052	62	121	747	1153	1790	675	425	3661
	(100)	(11)	(1)	(1)	(8)	(12)	(18)	(7)	(4)	(38)



구 분	계	법령상 비밀· 비공개	국방 등 국익 침해	국민의 생명 등 공익침해	재판 관련 정보 등	공정한 업무수행 지장 등	개인의 사생활 보호	법인 등 영업상 비밀침해	특정인의 이익 불이익	정보 부존재 등
2003년	7,816	952	65	130	591	527	1,427	444	370	2,908
	(100)	(12)	(1)	(2)	(7)	(7)	(18)	(6)	(5)	(37)
2002년	5,781	876	41	129	306	397	1,149	395	308	2,180
	(100)	(15)	(1)	(2)	(5)	(7)	(20)	(7)	(5)	(38)
2001년	7,323	2,386	125	107	290	429	1,086	492	259	2,149
	(100)	(33)	(2)	(1)	(4)	(6)	(15)	(7)	(3)	(29)
2000년	4,402	469	22	84	294	369	842	283	194	1,845
	(100)	(11)	(1)	(2)	(7)	(8)	(19)	(6)	(4)	(42)
1999년	2,899	280	13	77	155	287	556	280	104	1,139
	(100)	(10)	(0)	(3)	(5)	(10)	(19)	(10)	(4)	(39)
1998년	1,347	119	5	63	85	118	202	104	83	568
	(100)	(9)	(0)	(5)	(6)	(9)	(15)	(8)	(6)	(42)

(2) 중앙행정기관

연도별 현황

〈 중앙행정기관* 〉

단위: 건, (): %

구 분	계	법령상 비밀· 비공개	국방 등 국익 침해	국민의 생명 등 공익침해	재판 관련 정보 등	공정한 업무수행 지장 등	개인의 사생활 보호	법인 등 영업상 비밀침해	특정인의 이익 불이익	정보 부존재 등
2018년	12,984	3,940	378	135	2,431	1,891	3,258	757	194	0
	(100)	(30)	(3)	(1)	(19)	(15)	(25)	(6)	(1)	(0)
2017년	10,761	3,688	250	123	1,874	1,353	2,703	631	139	0
	(100)	(34)	(2)	(1)	(18)	(13)	(25)	(6)	(1)	(0)
2016년	10,889	3,623	264	138	1,953	1,461	2,777	547	126	0
	(100)	(33)	(2)	(1)	(18)	(14)	(26)	(5)	(1)	(0)
2015년	9,441	3,062	198	170	1,586	1,356	2,541	377	151	0
	(100)	(32)	(2)	(2)	(17)	(14)	(27)	(4)	(2)	(0)
2014년	9,417	3,240	178	164	1,598	1,147	2,554	373	163	0
	(100)	(34)	(2)	(2)	(17)	(12)	(27)	(4)	(2)	(0)
2013년	8,349	3,197	112	118	1,169	1,257	2,094	296	106	0
	(100)	(38)	(1)	(2)	(14)	(15)	(25)	(4)	(1)	(0)
2012년	8,955	3,448	160	114	1,316	1,152	2,302	332	131	0
	(100)	(38)	(2)	(1)	(15)	(13)	(26)	(4)	(1)	(0)



구 분	계	법령상 비밀· 비공개	국방 등 국익 침해	국민의 생명 등 공익침해	재판 관련 정보 등	공정한 업무수행 지장 등	개인의 사생활 보호	법인 등 영업상 비밀침해	특정인의 이익 불이익	정보 부존재 등
2011년	11,867	3,232	142	162	1,286	799	1,931	353	92	3,870
	(100)	(27)	(1)	(1)	(11)	(7)	(16)	(3)	(1)	(33)
2010년	11,897	4,974	106	59	582	490	975	196	67	4,448
	(100)	(42)	(1)	(0)	(5)	(4)	(8)	(2)	(1)	(37)
2009년	9,655	2,576	105	59	832	570	1,347	241	77	3,848
	(100)	(27)	(1)	(0)	(9)	(6)	(14)	(2)	(1)	(40)
2008년	7,188	1,532	76	154	729	484	1,047	230	202	2,724
	(100)	(21)	(1)	(2)	(10)	(7)	(15)	(3)	(3)	(38)

* 2008년부터 '중앙행정기관'과 '공공기관'의 정보 비공개 사유 현황을 구분 작성

〈중앙행정기관 및 공공기관**〉

단위: 건, (): %

구 분	계	법령상 비밀· 비공개	국방 등 국익 침해	국민의 생명 등 공익침해	재판 관련 정보 등	공정한 업무수행 지장 등	개인의 사생활 보호	법인 등 영업상 비밀침해	특정인의 이익 불이익	정보 부존재 등
2007년	7,938	1,268	89	114	644	558	1,525	397	121	3,222
	(100)	(16)	(1)	(1)	(8)	(7)	(19)	(5)	(2)	(40)
2006년	5,769	985	50	47	672	373	1,152	373	96	2,021
	(100)	(17)	(1)	(1)	(12)	(6)	(20)	(6)	(2)	(35)
2005년	4,795	731	61	40	538	409	895	328	113	1,680
	(100)	(15)	(1)	(1)	(11)	(9)	(19)	(7)	(2)	(35)
2004년	4,627	779	61	41	516	673	635	295	62	1,565
	(100)	(17)	(1)	(1)	(11)	(15)	(14)	(6)	(1)	(34)
2003년	3,744	596	57	25	407	279	440	200	66	1,479
	(100)	(16)	(1)	(1)	(11)	(7)	(12)	(5)	(2)	(40)
2002년	2,451	607	26	36	205	230	371	209	54	713
	(100)	(25)	(1)	(1)	(8)	(10)	(15)	(9)	(2)	(29)
2001년	4,167	2,021	109	15	154	200	331	291	47	999
	(100)	(49)	(3)	(0)	(4)	(5)	(8)	(7)	(1)	(24)
2000년	1,451	240	13	12	94	168	130	112	29	653
	(100)	(16)	(1)	(1)	(6)	(12)	(9)	(8)	(2)	(45)
1999년	813	123	12	5	65	151	57	129	17	254
	(100)	(15)	(2)	(1)	(8)	(18)	(7)	(16)	(2)	(31)
1998년	219	43	3	4	33	30	11	16	5	74
	(100)	(20)	(1)	(1)	(15)	(14)	(5)	(8)	(2)	(34)

** 2008년 이전은 '중앙행정기관'과 '공공기관'의 정보공개 비공개 사유별 현황을 통합 작성



기관별 현황

단위: 건

기관명	계	법령상 비밀· 비공개	국방등 국익 침해	국민의 생명등 공익침해	재판 관련 정보등	공정한 업무수행 지장등	개인 사생활 보호	법인등 영업상 비밀침해	특정인의 이익· 불이익	정보 부존재 등
소 계(중앙)	12,984	3,940	378	135	2,431	1,891	3,258	757	194	0
감사원	103	12	2	0	2	67	18	1	1	0
경찰청	5,085	1,524	19	71	1,329	441	1,594	29	78	0
고용노동부	418	29	2	6	125	63	90	94	9	0
공정거래위원회	64	6	1	0	5	17	6	28	1	0
과학기술정보통신부	91	20	7	0	4	19	17	23	1	0
관세청	73	7	1	1	17	8	5	34	0	0
교육부	193	26	5	0	11	67	51	30	3	0
국가보훈처	84	9	3	0	1	36	32	3	0	0
국가안보실	3	1	2	0	0	0	0	0	0	0
국무조정실	26	6	1	0	0	12	6	1	0	0
국무총리비서실	4	1	0	0	0	1	2	0	0	0
국민권익위원회	85	35	0	0	4	28	11	7	0	0
국방부	387	107	58	1	52	100	61	7	1	0
국세청	2,048	1,532	5	15	6	41	381	23	45	0
국토교통부	368	40	6	4	22	168	58	55	15	0
금융위원회	79	10	6	0	9	38	5	11	0	0
기상청	3	1	1	0	0	1	0	0	0	0
기획재정부	83	3	9	0	2	51	11	5	2	0
농림축산식품부	109	54	2	0	0	29	18	6	0	0
농촌진흥청	12	2	2	0	1	2	1	4	0	0
대검찰청	855	137	2	13	395	50	253	3	2	0
대통령경호처	28	6	15	0	0	4	3	0	0	0
대통령비서실	16	0	10	0	1	0	3	2	0	0
문화재청	21	2	1	0	2	4	7	4	1	0
문화체육관광부	124	12	8	2	9	49	14	29	1	0
방송통신위원회	18	4	0	0	0	14	0	0	0	0
방위사업청	116	11	54	0	6	20	5	20	0	0
법무부	864	94	38	2	319	88	310	13	0	0



기 관 명	계	법령상 비밀· 비공개	국방등 국익 침해	국민의 생명등 공익침해	재판 관련 정보등	공정한 업무수행 지장등	개인 사생활 보호	법인등 영업상 비밀침해	특정인의 이익· 불이익	정보 부존재 등
법 제 처	11	1	3	0	0	7	0	0	0	0
병 무 청	40	2	0	0	2	12	24	0	0	0
보 건 복 지 부	204	15	12	3	12	60	55	45	2	0
부마민주항쟁진상규명및 관련자명예회복심의위원회	1	0	0	0	0	0	1	0	0	0
산 림 청	50	7	6	0	7	11	3	5	11	0
산 업 통 상 자 원 부	107	19	5	0	5	30	8	37	3	0
새 만 금 개 발 청	4	0	0	0	1	1	0	2	0	0
소 방 청	17	5	2	0	1	1	7	0	1	0
식 품 의 약 품 안 전 처	119	9	0	3	7	26	7	67	0	0
여 성 가 족 부	32	9	0	1	3	10	9	0	0	0
외 교 부	112	24	34	4	4	20	20	4	2	0
원 자 력 안 전 위 원 회	9	2	0	0	1	1	0	5	0	0
인 사 혁 신 처	69	10	1	0	0	47	10	1	0	0
조 달 청	44	4	1	0	5	9	0	25	0	0
중 소 벤 처 기 업 부	57	19	0	0	1	16	5	16	0	0
통 계 청	32	18	0	2	0	10	1	1	0	0
통 일 부	57	18	20	0	1	6	5	7	0	0
특 허 청	4	1	1	0	0	1	1	0	0	0
해 양 경 찰 청	41	6	4	0	6	8	16	1	0	0
해 양 수 산 부	71	9	12	0	3	19	10	17	1	0
행 정 안 전 부	294	50	13	4	41	88	85	9	4	0
행정중심복합도시건설청	19	4	0	0	1	5	3	6	0	0
환 경 부	230	17	4	3	8	85	26	77	10	0



(3) 지방자치단체

연도별 현황

단위: 건, (): %

구 분	계	법령상 비밀· 비공개	국방 등 국익 침해	국민의 생명 등 공익침해	재판 관련 정보 등	공정한 업무수행 지장 등	개인의 사생활 보호	법인 등 영업상 비밀침해	특정인의 이익 불이익	정보 부존재 등
2018년	12,337	1,933	75	204	688	2,722	3,769	2,389	557	0
	(100)	(16)	(0)	(2)	(5)	(22)	(31)	(19)	(5)	(0)
2017년	8,842	1,871	42	167	426	1,736	2,720	1,420	460	0
	(100)	(21)	(0)	(2)	(5)	(20)	(31)	(16)	(5)	(0)
2016년	7,882	1,554	52	223	418	1,349	2,568	1,270	448	0
	(100)	(20)	(1)	(3)	(5)	(17)	(32)	(16)	(6)	(0)
2015년	6,326	1,204	55	205	360	785	2,173	1,198	346	0
	(100)	(19)	(1)	(3)	(6)	(12)	(34)	(19)	(6)	(0)
2014년	4,937	1,054	37	169	301	447	1,929	744	256	0
	(100)	(21)	(1)	(4)	(6)	(9)	(39)	(15)	(5)	(0)
2013년	5,024	859	33	126	275	732	1,808	858	333	0
	(100)	(17)	(1)	(2)	(5)	(15)	(36)	(17)	(7)	(0)
2012년	5,890	1,359	60	105	333	574	2,132	858	469	0
	(100)	(23)	(1)	(2)	(6)	(10)	(36)	(14)	(8)	(0)
2011년	15,611	1,601	20	111	318	681	2,050	859	497	9,474
	(100)	(10)	(0)	(1)	(2)	(4)	(13)	(6)	(3)	(61)
2010년	18,060	5,631	30	76	188	363	1,365	529	394	9,484
	(100)	(31)	(0)	(0)	(1)	(2)	(8)	(3)	(2)	(53)
2009년	12,789	3,717	11	95	213	407	1,310	505	412	6,119
	(100)	(29)	(0)	(1)	(2)	(3)	(10)	(4)	(3)	(48)
2008년	10,990	3,454	17	68	199	389	1,132	487	380	4,855
	(100)	(31)	(0)	(1)	(2)	(4)	(10)	(4)	(4)	(44)
2007년	8,946	2,606	13	69	188	333	1,061	484	341	3,851
	(100)	(29)	(1)	(1)	(2)	(4)	(12)	(5)	(4)	(43)
2006년	6,304	816	11	77	183	310	1,188	320	320	3,079
	(100)	(13)	(1)	(1)	(3)	(5)	(19)	(5)	(5)	(48)
2005년	6,037	294	3	116	240	332	1,250	628	264	2,910
	(100)	(5)	(0)	(2)	(4)	(5)	(21)	(10)	(4)	(48)
2004년	4,672	249	1	79	215	356	1,060	360	349	2,003
	(100)	(5)	(0)	(2)	(5)	(8)	(23)	(8)	(7)	(43)
2003년	3,801	304	8	103	172	209	945	228	294	1,347
	(100)	(8)	(0)	(3)	(5)	(5)	(25)	(6)	(8)	(35)



구분	계	법령상 비밀· 비공개	국방 등 국익 침해	국민의 생명 등 공익침해	재판 관련 정보 등	공정한 업무수행 지장 등	개인의 사생활 보호	법인 등 영업상 비밀침해	특정인의 이익 불이익	정보 부존재 등
2002년	3,057	242	15	93	88	132	718	156	241	1,372
	(100)	(8)	(1)	(3)	(3)	(4)	(23)	(5)	(8)	(45)
2001년	2,866	304	16	92	119	194	718	188	196	1,039
	(100)	(11)	(1)	(3)	(4)	(7)	(25)	(6)	(7)	(36)
2000년	2,743	216	9	69	192	168	672	160	160	1,097
	(100)	(8)	(0)	(3)	(7)	(6)	(24)	(6)	(6)	(40)
1999년	1,958	159	1	72	89	124	485	138	73	817
	(100)	(8)	(0)	(4)	(4)	(6)	(25)	(7)	(4)	(42)
1998년	1,020	73	1	59	51	73	179	50	74	460
	(100)	(7)	(0)	(6)	(5)	(7)	(18)	(5)	(7)	(45)

기관별 현황

단위 : 건

기관명	계	법령상 비밀· 비공개	국방 등 국익 침해	국민의 생명 등 공익침해	재판 관련 정보 등	공정한 업무수행 지장 등	개인의 사생활 보호	법인 등 영업상 비밀침해	특정인의 이익· 불이익	정보 부존재 등
소 계(시·도)	12,337	1,933	75	204	688	2,722	3,769	2,389	557	0
서울특별시	2,236	331	23	51	111	563	744	330	83	0
부산광역시	613	94	3	10	27	140	161	163	15	0
대구광역시	338	71	1	9	7	33	118	87	12	0
인천광역시	911	85	9	5	18	417	195	137	45	0
광주광역시	264	38	1	2	39	33	79	65	7	0
대전광역시	283	41	1	9	20	43	103	59	7	0
울산광역시	192	47	2	1	12	42	41	37	10	0
세종특별자치시	68	10	2	1	0	19	23	10	3	0
경기도	3,371	581	16	31	163	745	1,048	632	155	0
강원도	611	96	5	22	41	86	188	138	35	0
충청북도	382	59	0	6	25	59	124	98	11	0
충청남도	650	112	0	20	49	106	173	151	39	0
전라북도	496	93	2	6	57	61	156	111	10	0
전라남도	556	93	3	10	56	90	166	102	36	0
경상북도	627	84	4	12	31	131	190	130	45	0
경상남도	536	73	1	8	22	127	172	98	35	0
제주특별자치도	203	25	2	1	10	27	88	41	9	0



(4) 교육청

연도별 현황

단위: 건, (): %

구 분	계	법령상 비밀· 비공개	국방 등 국익 침해	국민의 생명 등 공익침해	재판 관련 정보 등	공정한 업무수행 지장 등	개인의 사생활 보호	법인 등 영업상 비밀침해	특정인의 이익 불이익	정보 부존재 등
2018년	1,272	222	12	17	38	401	352	141	89	0
	(100)	(17)	(1)	(1)	(3)	(32)	(28)	(11)	(7)	(0)
2017년	1,012	177	0	5	20	349	334	88	39	0
	(100)	(17)	(0)	(1)	(2)	(34)	(33)	(9)	(4)	(0)
2016년	631	96	3	2	12	205	222	69	22	0
	(100)	(15)	(1)	(0)	(2)	(33)	(35)	(11)	(3)	(0)
2015년	488	82	2	3	16	155	161	52	17	0
	(100)	(17)	(0)	(1)	(3)	(32)	(33)	(11)	(3)	(0)
2014년	460	91	3	2	11	101	200	43	9	0
	(100)	(20)	(1)	(0)	(2)	(22)	(44)	(9)	(2)	(0)
2013년	496	99	24	3	6	108	170	73	13	0
	(100)	(20)	(5)	(1)	(1)	(22)	(34)	(15)	(2)	(0)
2012년	466	78	3	2	11	103	126	111	32	0
	(100)	(17)	(1)	(0)	(2)	(22)	(27)	(24)	(7)	(0)
2011년	2,078	295	1	2	30	817	228	72	30	603
	(100)	(14)	(0)	(0)	(2)	(39)	(11)	(3)	(2)	(29)
2010년	1,704	261	0	2	16	78	189	58	20	1,080
	(100)	(15)	(0)	(0)	(1)	(5)	(11)	(4)	(1)	(63)
2009년	1,764	317	0	6	6	178	407	44	28	778
	(100)	(18)	(0)	(0)	(0)	(10)	(23)	(3)	(2)	(44)
2008년	1,087	197	1	2	4	126	101	30	20	606
	(100)	(18)	(0)	(0)	(0)	(12)	(9)	(3)	(2)	(56)
2007년	1,296	275	1	3	19	220	302	32	24	420
	(100)	(21)	(0)	(1)	(1)	(17)	(23)	(2)	(2)	(33)
2006년	498	42	0	6	15	110	71	15	7	232
	(100)	(9)	(0)	(1)	(3)	(22)	(14)	(3)	(1)	(47)
2005년	580	86	0	3	12	185	76	13	24	181
	(100)	(15)	(0)	(1)	(2)	(32)	(13)	(2)	(4)	(31)
2004년	387	24	0	1	16	124	95	20	14	93
	(100)	(6)	(0)	(0)	(4)	(32)	(25)	(5)	(4)	(25)
2003년	271	52	0	2	12	39	42	16	10	82
	(100)	(19)	(0)	(1)	(4)	(14)	(16)	(6)	(4)	(30)



구 분	계	법령상 비밀· 비공개	국방 등 국익 침해	국민의 생명 등 공익침해	재판 관련 정보 등	공정한 업무수행 지장 등	개인의 사생활 보호	법인 등 영업상 비밀침해	특정인의 이익 불이익	정보 부존재 등
2002년	273	27	0	0	13	35	60	30	13	95
	(100)	(10)	(0)	(0)	(5)	(13)	(22)	(11)	(5)	(34)
2001년	290	61	0	0	17	35	37	13	16	111
	(100)	(21)	(0)	(0)	(6)	(12)	(13)	(4)	(6)	(38)
2000년	208	13	0	3	8	33	40	11	5	95
	(100)	(6)	(0)	(2)	(4)	(16)	(19)	(5)	(2)	(46)
1999년	128	6	0	0	1	12	14	13	14	68
	(100)	(5)	(0)	(0)	(1)	(9)	(11)	(10)	(11)	(53)
1998년	108	3	1	0	1	15	12	38	4	34
	(100)	(3)	(1)	(0)	(1)	(14)	(11)	(35)	(4)	(31)

기관별 현황

단위 : 건

기 관 명	계	법령상 비밀· 비공개	국방 등 국익 침해	국민의 생명 등 공익침해	재판 관련 정보 등	공정한 업무수행 지장 등	개인 사생활 보호	법인 등 영업상 비밀침해	특정인의 이익· 불이익	정보 부존재 등
소 계(교육청)	1,272	222	12	17	38	401	352	141	89	0
서울 특별시 교육청	192	31	6	1	14	83	21	35	1	0
부산 광역시 교육청	58	16	0	0	0	25	10	7	0	0
대구 광역시 교육청	62	2	0	0	0	20	26	5	9	0
인천 광역시 교육청	67	13	1	0	1	23	24	4	1	0
광주 광역시 교육청	32	8	0	0	1	8	9	4	2	0
대전 광역시 교육청	39	5	0	1	0	5	15	3	10	0
울산 광역시 교육청	15	5	0	1	0	1	6	1	1	0
세종특별자치시 교육청	25	13	0	1	0	8	2	1	0	0
경기도 교육청	360	41	4	5	9	162	105	24	10	0
강원도 교육청	49	15	0	1	1	6	22	3	1	0
충청북도 교육청	29	9	0	0	0	9	9	2	0	0
충청남도 교육청	55	7	0	1	5	14	12	13	3	0
전라북도 교육청	78	6	0	0	2	12	16	7	35	0
전라남도 교육청	44	10	0	0	0	4	13	3	14	0
경상북도 교육청	58	9	0	0	2	8	32	7	0	0
경상남도 교육청	93	29	0	6	2	11	22	21	2	0
제주특별자치도 교육청	16	3	1	0	1	2	8	1	0	0



(5) 공공기관

연도별 현황

단위: 건, (): %

구 분	계	법령상 비밀· 비공개	국방 등 국익 침해	국민의 생명 등 공익침해	재판 관련 정보 등	공정한 업무수행 지장 등	개인의 사생활 보호	법인 등 영업상 비밀침해	특정인의 이익 불이익	정보 부존재 등
2018년	6,185	694	121	72	178	2,174	820	1,993	133	0
	(100)	(11)	(2)	(1)	(3)	(35)	(14)	(32)	(2)	(0)
2017년	4,516	482	59	34	198	1,497	725	1,444	77	0
	(100)	(11)	(1)	(1)	(4)	(33)	(16)	(32)	(2)	(0)
2016년	2,933	353	56	48	111	756	626	900	83	0
	(100)	(12)	(2)	(2)	(4)	(26)	(21)	(30)	(3)	(0)
2015년	1,788	230	25	34	166	385	403	490	55	0
	(100)	(13)	(1)	(2)	(9)	(22)	(23)	(27)	(3)	(0)
2014년	2,021	215	205	19	71	505	500	450	56	0
	(100)	(11)	(10)	(1)	(3)	(25)	(25)	(22)	(3)	(0)
2013년	1,421	226	10	15	54	261	362	438	55	0
	(100)	(16)	(1)	(1)	(4)	(18)	(25)	(31)	(4)	(0)
2012년	1,249	119	12	8	40	175	353	445	97	0
	(100)	(9)	(1)	(1)	(3)	(14)	(28)	(36)	(8)	(0)
2011년	1,580	93	12	16	39	183	301	324	26	586
	(100)	(6)	(1)	(1)	(2)	(12)	(19)	(20)	(2)	(37)
2010년	1,347	48	8	3	29	169	195	271	16	608
	(100)	(4)	(1)	(0)	(2)	(13)	(14)	(20)	(1)	(45)
2009년	1,838	75	7	13	26	203	312	350	14	838
	(100)	(4)	(0)	(1)	(2)	(11)	(17)	(19)	(1)	(46)
2008년	1,147	70	4	18	32	168	159	195	31	470
	(100)	(6)	(0)	(1)	(3)	(15)	(14)	(17)	(3)	(41)

* 2008년 이전의 '공공기관'의 정보공개 비공개사유별 현황은 '중앙행정기관'에 통합되어 작성됨



기관별 현황

단위 : 건

기 관 명	계	법령상 비밀· 비공개	국방등 국익 침해	국민의 생명등 공익침해	재판 관련 정보등	공정한 업무수행 지장등	개인의 사생활 보호	법인등 영업상 비밀침해	특정인의 이익 불이익	정보 부존재 등
소 계(공공기관)	6,185	694	121	72	178	2,174	820	1,993	133	0
(재) 5.18 기 녘 재 단	1	0	0	0	1	0	0	0	0	0
(재) 경 기 테 크 노 파 크	1	0	0	0	0	0	1	0	0	0
(재) 고 양 국 제 꽃 박 람 회	1	0	0	0	0	0	0	1	0	0
(재) 광주정보문화산업진흥원	7	0	0	0	0	0	0	7	0	0
(재) 김 해 문 화 재 단	1	0	0	1	0	0	0	0	0	0
(재) 녹 색 에 너 지 연 구 원	1	0	0	0	0	0	0	1	0	0
(재) 부산정보산업진흥원	1	0	0	0	0	1	0	0	0	0
(재) 성 남 산 업 진 흥 원	6	6	0	0	0	0	0	0	0	0
(재) 안 산 문 화 재 단	3	0	0	0	0	3	0	0	0	0
(재) 우 체 국 시 설 관 리 단	4	0	0	0	2	0	1	1	0	0
(재) 전 남 복 지 재 단	1	1	0	0	0	0	0	0	0	0
(재) 전남생물산업진흥원	1	0	0	0	0	0	0	1	0	0
(재) 전라북도경제통상진흥원	30	15	0	0	0	5	2	8	0	0
(재) 전라북도생물산업진흥원	1	0	0	0	0	0	0	1	0	0
(재) 전 북 연 구 원	1	0	0	0	0	1	0	0	0	0
(재) 전 북 테 크 노 파 크	1	0	0	0	0	1	0	0	0	0
(재) 평택시청소년재단	1	1	0	0	0	0	0	0	0	0
(재) 한국스마트그리드사업단	1	0	0	0	0	1	0	0	0	0
(재) 한국여성인권진흥원	6	6	0	0	0	0	0	0	0	0
(재) 한 국 장 애 인 개 발 원	1	0	0	0	0	1	0	0	0	0
(재) 한 국 저 작 권 보 호 원	1	1	0	0	0	0	0	0	0	0
(재) 한국형수치예보모델개발사업단	1	0	0	0	0	0	0	1	0	0
(주) 강 원 랜 드	12	0	0	0	2	2	6	2	0	0
(주) 에 스 알	6	0	0	0	0	2	1	3	0	0
(주) 중 소 기 업 유 통 센 터	1	0	0	0	0	0	0	1	0	0
(주) 한 국 가 스 기 술 공 사	1	0	0	0	0	1	0	0	0	0



기 관 명	계	법령상 비밀· 비공개	국방등 국익 침해	국민의 생명등 공익침해	재판 관련 정보등	공정한 업무수행 지장등	개인의 사생활 보호	법인등 영업상 비밀침해	특정인의 이익 불이익	정보 부존재 등
(주) 한국건설관리공사	1	0	0	0	1	0	0	0	0	0
88관광개발(주)	3	0	0	0	0	0	2	1	0	0
APEC기후센터	3	0	0	0	0	0	0	2	1	0
IOM이민정책연구원	1	0	0	0	0	0	0	1	0	0
가축위생방역지원본부	2	2	0	0	0	0	0	0	0	0
강원대학교병원	1	0	0	0	0	0	1	0	0	0
강원도개발공사	1	0	0	0	0	0	0	1	0	0
강원도속초의료원	1	0	0	0	0	0	0	1	0	0
거제해양관광개발공사	3	0	0	0	1	1	1	0	0	0
건강보험심사평가원	105	5	0	1	8	17	30	42	2	0
건설근로자공제회	7	5	0	0	0	0	1	1	0	0
게임물관리위원회	8	0	0	0	1	6	0	1	0	0
경기관광공사	1	0	0	0	0	0	1	0	0	0
경기도시공사	18	4	0	0	1	3	3	7	0	0
경기도의료원	3	3	0	0	0	0	0	0	0	0
경기도체육회	1	0	0	0	0	0	0	1	0	0
경기콘텐츠진흥원	3	0	0	0	0	1	0	2	0	0
경남개발공사	2	0	0	0	0	2	0	0	0	0
경남신용보증재단	2	0	0	0	0	0	0	2	0	0
경북대학교병원	2	1	0	0	0	0	0	1	0	0
경북대학교치과병원	1	0	0	0	0	0	0	1	0	0
경상남도마산의료원	1	0	0	0	0	1	0	0	0	0
경상남도청소년지원재단	1	0	0	0	0	1	0	0	0	0
경상대학교병원	3	1	0	0	0	0	2	0	0	0
경상북도개발공사	2	0	0	1	0	1	0	0	0	0
경상북도김천의료원	1	0	0	0	0	1	0	0	0	0
고양도시관리공사	1	0	0	0	0	0	0	1	0	0
고양문화재단	2	0	0	0	1	0	0	1	0	0
고양지식정보산업진흥원	1	0	0	0	0	0	0	1	0	0



기 관 명	계	법령상 비밀· 비공개	국방등 국익 침해	국민의 생명등 공익침해	재판 관련 정보등	공정한 업무수행 지장등	개인의 사생활 보호	법인등 영업상 비밀침해	특정인의 이익 불이익	정보 부존재 등
공 무 원 연 금 공 단	25	3	0	0	2	3	10	7	0	0
광양만권경제자유구역청	1	0	0	0	0	0	0	1	0	0
광주광역시도시공사	3	0	0	0	1	0	1	1	0	0
구미시설공단	1	0	0	0	0	0	1	0	0	0
국가평생교육진흥원	1	0	0	0	0	1	0	0	0	0
국립공원공단	8	0	0	1	0	6	1	0	0	0
국립광주과학관	1	1	0	0	0	0	0	0	0	0
국립생태원	3	0	0	0	0	1	1	1	0	0
국립암센터	1	1	0	0	0	0	0	0	0	0
국립중앙의료원	1	1	0	0	0	0	0	0	0	0
국립해양박물관	1	0	0	1	0	0	0	0	0	0
국립해양생물자원관	1	0	0	0	0	1	0	0	0	0
국민건강보험공단	194	6	0	2	6	31	87	62	0	0
국민연금공단	63	21	0	0	1	16	6	18	1	0
국방과학연구소	8	0	8	0	0	0	0	0	0	0
국방기술품질원	2	1	1	0	0	0	0	0	0	0
국제방송교류재단	2	0	0	0	0	0	0	2	0	0
국토교통과학기술진흥원	3	1	0	0	0	1	0	1	0	0
국토연구원	1	1	0	0	0	0	0	0	0	0
군포문화재단	2	0	0	0	0	0	0	2	0	0
근로복지공단	114	10	0	3	1	14	76	10	0	0
금융감독원	94	22	2	0	12	39	12	6	1	0
기술보증기금	20	1	0	0	0	1	6	12	0	0
기초과학연구원	5	0	0	0	0	2	3	0	0	0
김포복지재단	1	0	0	0	0	0	0	1	0	0
남북교류협력지원협회	1	0	0	0	0	0	0	1	0	0
남양주도시공사	1	0	0	0	0	0	0	1	0	0
노사발전재단	2	0	0	0	0	2	0	0	0	0
농림식품기술기획평가원	1	0	0	0	0	1	0	0	0	0



기 관 명	계	법령상 비밀· 비공개	국방등 국익 침해	국민의 생명등 공익침해	재판 관련 정보등	공정한 업무수행 지장등	개인의 사생활 보호	법인등 영업상 비밀침해	특정인의 이익 불이익	정보 부존재 등
농업정책보험금융원	1	1	0	0	0	0	0	0	0	0
대구경북과학기술원	1	0	0	0	1	0	0	0	0	0
대구경북첨단의료산업진흥재단	1	0	0	0	0	1	0	0	0	0
대구광역시시설관리공단	1	0	0	0	0	0	0	1	0	0
대구도시공사	5	0	0	0	0	2	1	2	0	0
대구도시철도공사	2	0	1	0	0	1	0	0	0	0
대구의료원	1	0	0	0	0	0	0	1	0	0
대전광역시시설관리공단	1	0	0	0	0	0	0	1	0	0
대전도시공사	20	0	0	0	0	5	0	15	0	0
대전마케팅공사	1	0	0	0	0	1	0	0	0	0
대전테크노파크	1	1	0	0	0	0	0	0	0	0
대전평생교육진흥원	2	0	0	0	0	1	1	0	0	0
대한무역투자진흥공사	19	1	1	0	0	5	0	12	0	0
대한법률구조공단	8	0	0	0	0	3	5	0	0	0
대한석탄공사	1	0	0	0	0	0	0	1	0	0
대한적십자사	2	0	0	0	1	0	1	0	0	0
대한체육회	6	1	0	0	0	0	5	0	0	0
도로교통공단	21	11	0	0	4	3	0	3	0	0
동북아역사재단	2	0	0	0	0	0	2	0	0	0
부산관광공사	2	2	0	0	0	0	0	0	0	0
부산광역시의료원	2	2	0	0	0	0	0	0	0	0
부산교통공사	36	1	2	0	0	31	0	2	0	0
부산대학교병원	6	1	0	2	0	0	1	2	0	0
부산도시공사	7	4	0	0	0	0	1	2	0	0
부산시설공단	2	0	0	0	0	2	0	0	0	0
부산신용보증재단	1	0	0	0	0	0	1	0	0	0
부산연구원	1	0	0	0	0	0	0	1	0	0
부산항만공사	4	3	0	0	0	0	0	1	0	0
부산환경공단	2	0	0	0	0	2	0	0	0	0



기 관 명	계	법령상 비밀· 비공개	국방등 국익 침해	국민의 생명등 공익침해	재판 관련 정보등	공정한 업무수행 지장등	개인의 사생활 보호	법인등 영업상 비밀침해	특정인의 이익 불이익	정보 부존재 등
사립학교교직원연금공단	6	0	0	0	0	1	1	2	2	0
사회보장정보원	6	1	0	0	0	3	0	2	0	0
서민금융진흥원	2	0	0	0	0	0	0	2	0	0
서울교통공사	10	0	2	0	0	5	1	2	0	0
서울대학교병원	13	3	0	0	2	1	5	2	0	0
서울에너지공사	1	0	0	0	0	1	0	0	0	0
서울올림픽기념국민체육진흥공단	14	0	0	0	2	3	5	4	0	0
서울주택도시공사	92	2	0	0	4	20	7	42	17	0
서울특별시120다산콜재단	2	2	0	0	0	0	0	0	0	0
서울특별시관악구시설관리공단	1	0	0	0	0	0	1	0	0	0
서울특별시노원구서비스공단	1	0	0	1	0	0	0	0	0	0
서울특별시농수산물공사	1	0	0	0	0	1	0	0	0	0
서울특별시서울의료원	1	1	0	0	0	0	0	0	0	0
서울특별시시설관리공단	5	0	0	2	1	2	0	0	0	0
서울특별시은평구시설관리공단	7	7	0	0	0	0	0	0	0	0
선박안전기술공단	8	1	0	0	0	5	0	2	0	0
성남도시개발공사	3	0	0	0	0	2	0	1	0	0
세종학당재단	18	0	0	0	0	3	15	0	0	0
소상공인시장진흥공단	26	12	0	0	0	5	0	8	1	0
송파구시설관리공단	1	0	0	0	0	0	1	0	0	0
수도권매립지관리공사	2	1	0	0	0	0	0	1	0	0
신용보증기금	9	0	0	0	0	5	1	3	0	0
신용보증재단중앙회	1	1	0	0	0	0	0	0	0	0
아시아문화원	2	0	0	0	0	0	2	0	0	0
안산도시공사	2	0	0	0	0	0	1	1	0	0
양평공사	1	1	0	0	0	0	0	0	0	0
여수광양항만공사	14	0	1	0	0	4	0	9	0	0
영화진흥위원회	2	0	0	0	0	1	1	0	0	0
예금보험공사	7	2	0	0	0	2	0	3	0	0



기 관 명	계	법령상 비밀· 비공개	국방등 국익 침해	국민의 생명등 공익침해	재판 관련 정보등	공정한 업무수행 지장등	개인의 사생활 보호	법인등 영업상 비밀침해	특정인의 이익 불이익	정보 부존재 등
예 술 경 영 지 원 센 터	1	0	0	0	0	1	0	0	0	0
용 인 문 화 재 단	2	0	0	0	0	1	1	0	0	0
우 체 국 금 융 개 발 원	4	0	0	0	0	1	2	1	0	0
울 산 과 학 기 술 원	1	0	0	0	0	1	0	0	0	0
울 산 광 역 시 도 시 공 사	5	0	0	0	0	0	3	1	1	0
울산광역시중구도시관리공단	1	0	0	0	0	0	0	1	0	0
울 주 군 시 설 관 리 공 단	1	0	0	0	1	0	0	0	0	0
의 정 부 시 시 설 관 리 공 단	1	1	0	0	0	0	0	0	0	0
인 천 관 광 공 사	5	1	0	0	0	4	0	0	0	0
인천광역시남동구도시관리공단	3	0	0	0	0	0	0	3	0	0
인천광역시미추홀구시설관리공단	1	1	0	0	0	0	0	0	0	0
인 천 광 역 시 여 성 가 족 재 단	1	0	0	0	0	1	0	0	0	0
인 천 교 통 공 사	2	0	0	1	1	0	0	0	0	0
인 천 국 제 공 항 공 사	82	0	4	3	8	41	5	17	4	0
인 천 도 시 공 사	6	0	0	0	1	2	0	2	1	0
인 천 시 설 공 단	1	0	0	0	0	0	0	1	0	0
인 천 테 크 노 파 크	1	0	0	0	0	0	0	1	0	0
인 천 향 만 공 사	28	0	9	0	0	9	0	9	1	0
인 천 환 경 공 단	5	0	0	0	0	2	2	1	0	0
일제강제동원피해자지원재단	2	0	0	0	0	2	0	0	0	0
재단법인경기농식품유통진흥원	1	0	0	0	0	0	0	1	0	0
재단법인경기도가족여성연구원	3	0	0	0	3	0	0	0	0	0
재단법인경기도문화의전당	1	0	0	0	0	0	0	1	0	0
재단법인경기도일자리재단	1	0	0	0	0	1	0	0	0	0
재단법인경기문화재단	2	0	0	0	0	0	1	1	0	0
재단법인경남문화예술진흥원	1	0	0	0	0	0	0	1	0	0
재단법인경주스마트미디어센터	2	0	0	0	0	2	0	0	0	0
재단법인광주과학기술진흥원	2	0	0	0	0	2	0	0	0	0
재단법인광주광역시광주문화재단	2	1	0	0	0	0	1	0	0	0



기 관 명	계	법령상 비밀· 비공개	국방등 국익 침해	국민의 생명등 공익침해	재판 관련 정보등	공정한 업무수행 지장등	개인의 사생활 보호	법인등 영업상 비밀침해	특정인의 이익 불이익	정보 부존재 등
재단법인국제원산지정보원	2	0	0	0	0	0	0	2	0	0
재단법인남도장학회	3	0	0	0	0	3	0	0	0	0
재단법인대구경북디자인센터	2	1	0	0	0	0	0	1	0	0
재단법인대구청소년지원재단	1	0	0	0	0	1	0	0	0	0
재단법인대전문화재단	1	0	0	0	0	0	1	0	0	0
재단법인문화엑스포	1	0	0	0	0	0	0	1	0	0
재단법인부산문화회관	1	1	0	0	0	0	0	0	0	0
재단법인세종문화회관	3	0	0	0	0	0	2	1	0	0
재단법인용인시청소년미래재단	5	0	0	0	0	0	5	0	0	0
재단법인은평문화재단	1	1	0	0	0	0	0	0	0	0
재단법인의료기관평가인증원	2	0	0	0	0	0	0	2	0	0
재단법인전주문화재단	1	0	0	0	0	0	0	1	0	0
재단법인제주문화예술재단	1	0	0	0	0	1	0	0	0	0
재단법인평택복지재단	2	0	0	0	0	2	0	0	0	0
재단법인화성시여성가족재단	1	0	0	0	1	0	0	0	0	0
재외동포재단	6	0	0	0	0	5	1	0	0	0
전남개발공사	3	0	0	0	1	1	0	1	0	0
전남대학교병원	8	0	0	0	0	2	1	5	0	0
전라남도순천의료원	6	0	0	0	0	0	0	0	6	0
전북개발공사	1	0	0	0	0	1	0	0	0	0
전북대학교병원	3	0	0	1	0	1	0	1	0	0
정보통신산업진흥원	30	1	0	0	0	16	0	13	0	0
정부법무공단	4	1	0	0	2	0	0	1	0	0
제주관광공사	2	0	0	0	0	0	1	1	0	0
제주국제자유도시개발센터	13	0	1	0	2	4	3	3	0	0
제주에너지공사	2	1	0	0	0	0	0	1	0	0
제주특별자치도개발공사	3	0	0	0	1	0	0	2	0	0
주식회사공영홈쇼핑	1	1	0	0	0	0	0	0	0	0
주택도시보증공사	59	0	0	0	1	11	5	41	1	0



기 관 명	계	법령상 비밀· 비공개	국방등 국익 침해	국민의 생명등 공익침해	재판 관련 정보등	공정한 업무수행 지장등	개인의 사생활 보호	법인등 영업상 비밀침해	특정인의 이익 불이익	정보 부존재 등
중소기업기술정보진흥원	20	0	0	0	1	7	1	11	0	0
중 소 기 업 은 행	8	1	0	0	0	0	2	5	0	0
중소벤처기업진흥공단	33	2	0	0	0	5	2	24	0	0
창 업 진 흥 원	3	2	0	0	0	0	0	1	0	0
창 원 시 경 료 공 단	5	3	0	0	1	0	1	0	0	0
창 원 시 설 공 단	3	1	0	0	0	0	0	2	0	0
청 주 시 시 설 관 리 공 단	1	0	0	0	1	0	0	0	0	0
축 산 물 품 질 평 가 원	6	5	0	0	0	0	1	0	0	0
춘 천 도 시 공 사	1	0	0	0	0	0	1	0	0	0
충 남 대 학 교 병 원	8	0	0	2	0	3	0	3	0	0
충 북 개 발 공 사	1	0	0	0	0	0	0	1	0	0
충 북 대 학 교 병 원	2	0	0	2	0	0	0	0	0	0
충 청 남 도 개 발 공 사	12	0	0	0	1	4	3	4	0	0
충 청 남 도 서 산 의 료 원	4	0	0	0	0	0	0	4	0	0
코 레 일 네 트 워 스(주)	3	0	0	0	0	0	0	3	0	0
코 레 일 테 크(주)	1	1	0	0	0	0	0	0	0	0
파 주 시 시 설 관 리 공 단	1	1	0	0	0	0	0	0	0	0
평 택 도 시 공 사	3	2	0	0	0	0	1	0	0	0
한 국 가 스 공 사	23	0	2	0	2	6	2	11	0	0
한 국 가 스 안 전 공 사	41	1	0	1	2	7	4	23	3	0
한 국 감 정 원	33	5	0	0	1	1	12	12	2	0
한 국 개 발 연 구 원	12	9	0	0	0	3	0	0	0	0
한 국 건 강 증 진 개 발 원	6	0	0	0	0	6	0	0	0	0
한 국 고 용 정 보 원	5	0	0	0	0	1	2	2	0	0
한국공예디자인문화진흥원	2	1	0	0	0	0	0	1	0	0
한 국 공 정 거 래 조 정 원	9	2	0	0	0	7	0	0	0	0
한 국 공 항 공 사	32	3	3	4	0	10	6	6	0	0
한국과학기술기획평가원(KISTEP)	8	7	0	0	0	1	0	0	0	0
한 국 과 학 기 술 연 구 원	1	0	1	0	0	0	0	0	0	0



기 관 명	계	법령상 비밀· 비공개	국방등 국익 침해	국민의 생명등 공익침해	재판 관련 정보등	공정한 업무수행 지장등	개인의 사생활 보호	법인등 영업상 비밀침해	특정인의 이익 불이익	정보 부존재 등
한 국 과 학 기 술 원	2	0	0	0	0	0	2	0	0	0
한국과학기술정보연구원	2	1	0	0	0	0	1	0	0	0
한 국 과 학 창 의 재 단	5	0	0	0	0	2	1	2	0	0
한 국 관 광 공 사	3	0	0	0	0	2	0	1	0	0
한 국 광 물 자 원 공 사	18	0	4	0	0	1	0	13	0	0
한 국 광 해 관 리 공 단	7	0	0	2	0	2	1	1	1	0
한 국 교 육 개 발 원	7	0	0	0	0	7	0	0	0	0
한국교육과정평가원	11	0	0	0	0	10	1	0	0	0
한 국 교 육 방 송 공 사	1	0	0	0	0	0	0	1	0	0
한국교육학술정보원	1	0	0	0	0	0	0	1	0	0
한 국 교 통 안 전 공 단	61	0	0	0	1	17	10	32	1	0
한 국 교 통 연 구 원	1	1	0	0	0	0	0	0	0	0
한 국 국 제 교 류 재 단	1	0	0	0	0	1	0	0	0	0
한국국제보건의료재단	1	0	0	0	0	1	0	0	0	0
한 국 국 제 협 력 단	28	1	0	0	0	22	2	3	0	0
한 국 국 토 정 보 공 사	61	21	1	6	6	11	9	6	1	0
한 국 기 상 산 업 기 술 원	1	0	0	0	0	0	0	0	1	0
한국기초과학지원연구원	1	0	0	0	0	0	0	1	0	0
한 국 남 동 발 전(주)	22	0	0	0	0	10	1	10	1	0
한 국 남 부 발 전(주)	20	0	0	0	0	5	0	15	0	0
한국노인인력개발원	8	0	0	0	0	0	2	3	3	0
한국농수산식품유통공사	13	0	0	0	1	3	2	7	0	0
한 국 농 어 촌 공 사	39	6	1	0	0	3	17	11	1	0
한국데이터산업진흥원	1	0	0	0	0	0	0	1	0	0
한 국 도 로 공 사	241	14	1	0	1	189	13	17	6	0
한국도박문제관리센터	1	1	0	0	0	0	0	0	0	0
한 국 동 서 발 전(주)	31	0	0	0	0	15	1	15	0	0
한 국 디 자 인 진 흥 원	3	0	0	0	0	1	1	1	0	0
한 국 마 사 회	9	0	0	0	1	5	2	1	0	0



기 관 명	계	법령상 비밀· 비공개	국방등 국익 침해	국민의 생명등 공익침해	재판 관련 정보등	공정한 업무수행 지장등	개인의 사생활 보호	법인등 영업상 비밀침해	특정인의 이익 불이익	정보 부존재 등
한 국 무 역 보 험 공 사	2	0	0	0	0	0	1	1	0	0
한 국 문 화 예 술 위 원 회	3	2	0	0	0	0	0	1	0	0
한 국 문 화 재 재 단	1	0	0	0	0	1	0	0	0	0
한 국 방 송 광 고 진 흥 공 사	6	1	0	0	0	0	0	5	0	0
한국방송통신전파진흥원	5	1	0	0	0	1	1	2	0	0
한국법무보호복지공단	2	0	0	0	0	0	2	0	0	0
한 국 벤 처 투 자 (주)	2	0	0	0	0	2	0	0	0	0
한국보건복지인력개발원	4	1	0	0	0	3	0	0	0	0
한 국 보 건 산 업 진 흥 원	14	1	0	0	0	3	0	10	0	0
한국보건의료인국가시험원	15	15	0	0	0	0	0	0	0	0
한 국 보 훈 복 지 의 료 공 단	6	2	0	0	0	1	1	2	0	0
한국사회적기업진흥원	6	0	0	0	0	0	1	5	0	0
한 국 산 업 기 술 시 험 원	1	0	0	0	0	1	0	0	0	0
한 국 산 업 기 술 진 흥 원	6	0	0	0	0	2	0	4	0	0
한국산업기술평가관리원	9	5	0	0	0	1	1	2	0	0
한 국 산 업 단 지 공 단	11	1	0	0	2	1	0	6	1	0
한국산업안전보건공단	35	12	0	0	1	6	0	16	0	0
한 국 산 업 은 행	18	2	1	0	0	3	0	12	0	0
한 국 산 업 인 력 공 단	420	99	0	0	9	258	17	37	0	0
한 국 상 하 수 도 협 회	2	0	0	0	0	0	0	2	0	0
한국생산기술연구원	2	0	0	0	0	1	0	1	0	0
한 국 서 부 발 전 (주)	12	0	0	1	0	3	1	7	0	0
한 국 석 유 공 사	18	0	1	0	0	8	4	5	0	0
한 국 석 유 관 리 원	26	8	0	0	0	10	0	8	0	0
한 국 세 라 믹 기 술 원	1	0	0	0	0	0	0	1	0	0
한국소방산업기술원	5	0	0	0	3	0	0	2	0	0
한 국 소 비 자 원	23	1	0	0	0	11	0	11	0	0
한 국 수 력 원 자 력 (주)	82	3	4	1	7	18	9	38	2	0
한 국 수 자 원 공 사	55	4	0	0	1	16	4	29	1	0



기 관 명	계	법령상 비밀· 비공개	국방등 국익 침해	국민의 생명등 공익침해	재판 관련 정보등	공정한 업무수행 지장등	개인의 사생활 보호	법인등 영업상 비밀침해	특정인의 이익 불이익	정보 부존재 등
한 국 수 출 입 은 행	3	0	0	0	0	2	0	1	0	0
한 국 승 강 기 안 전 공 단	12	0	0	0	0	8	1	3	0	0
한 국 시 설 안 전 공 단	28	16	0	0	0	9	1	2	0	0
한 국 식 품 안 전 관 리 인 증 원	6	0	0	0	0	2	1	3	0	0
한 국 식 품 연 구 원	1	0	0	0	0	0	1	0	0	0
한 국 언 론 진 흥 재 단	8	2	1	0	0	2	0	3	0	0
한 국 에 너 지 공 단	29	2	0	0	1	5	0	21	0	0
한 국 에 너 지 기 술 연 구 원	4	1	0	0	1	0	1	1	0	0
한 국 에 너 지 기 술 평 가 원	13	3	0	0	0	2	1	6	1	0
한 국 여 성 정 책 연 구 원	8	0	0	0	0	4	0	4	0	0
한 국 연 구 재 단	12	0	0	2	0	8	2	0	0	0
한 국 예 탁 결 제 원	4	3	0	0	0	0	1	0	0	0
한 국 우 편 사 업 진 흥 원	3	0	0	0	0	2	0	1	0	0
한 국 원 자 력 안 전 기 술 원	1	0	0	0	0	0	0	1	0	0
한 국 원 자 력 연 구 원	1	0	0	0	0	0	0	1	0	0
한 국 원 자 력 의 학 원	3	0	0	0	0	2	1	0	0	0
한 국 원 자 력 통 제 기 술 원	2	0	1	1	0	0	0	0	0	0
한 국 원 자 력 환 경 공 단	8	0	0	0	0	6	0	1	1	0
한 국 은 행	9	0	0	1	0	7	1	0	0	0
한 국 의 료 분 쟁 조 정 중 재 원	4	4	0	0	0	0	0	0	0	0
한 국 인 터 넷 진 흥 원	21	5	2	0	2	7	1	4	0	0
한 국 임 업 진 흥 원	5	4	0	0	0	0	0	1	0	0
한 국 자 산 관 리 공 사	36	0	0	0	0	2	17	13	4	0
한 국 잡 월 드	1	0	0	0	0	1	0	0	0	0
한 국 장 애 인 고 용 공 단	15	10	0	0	0	3	0	2	0	0
한 국 장 학 재 단	6	0	0	0	0	1	1	4	0	0
한 국 재 정 정 보 원	7	0	1	0	0	6	0	0	0	0
한 국 저 작 권 위 원 회	2	0	0	0	0	0	2	0	0	0
한 국 전 기 안 전 공 사	8	1	0	0	0	0	1	6	0	0



기 관 명	계	법령상 비밀· 비공개	국방등 국익 침해	국민의 생명등 공익침해	재판 관련 정보등	공정한 업무수행 지장등	개인의 사생활 보호	법인등 영업상 비밀침해	특정인의 이익 불이익	정보 부존재 등
한 국 전 기 연 구 원	3	2	1	0	0	0	0	0	0	0
한 국 전 력 거 래 소	6	0	0	0	0	1	0	5	0	0
한 국 전 력 공 사	113	4	18	2	0	21	22	45	1	0
한 국 전 력 기 술(주)	25	1	0	0	1	4	0	19	0	0
한 국 전 자 통 신 연 구 원	3	0	0	0	0	1	1	1	0	0
한 국 정 보 화 진 흥 원	58	3	0	0	0	21	14	16	4	0
한 국 조 세 재 정 연 구 원	2	0	0	0	0	1	1	0	0	0
한 국 조 폐 공 사	1	1	0	0	0	0	0	0	0	0
한 국 주 택 금 융 공 사	6	0	0	0	0	2	0	4	0	0
한 국 중 부 발 전(주)	19	0	0	0	0	9	1	9	0	0
한 국 지 식 재 산 연 구 원	1	1	0	0	0	0	0	0	0	0
한 국 지 역 난 방 공 사	52	1	2	0	3	1	4	41	0	0
한 국 지 역 정 보 개 발 원	4	0	1	0	0	2	0	0	1	0
한 국 지 질 자 원 연 구 원	1	0	1	0	0	0	0	0	0	0
한 국 직 업 능 력 개 발 원	2	1	0	1	0	0	0	0	0	0
한 국 천 문 연 구 원	1	0	1	0	0	0	0	0	0	0
한 국 철 도 공 사	218	21	22	5	11	31	21	98	9	0
한 국 철 도 기 술 연 구 원	3	0	0	0	0	0	0	3	0	0
한 국 철 도 시 설 공 단	63	0	1	0	2	37	11	7	5	0
한 국 청 소 년 정 책 연 구 원	1	0	0	0	0	1	0	0	0	0
한국체육산업개발주식회사	1	0	0	0	0	0	0	1	0	0
한 국 콘 텐 츠 진 흥 원	19	7	0	0	0	3	3	6	0	0
한 국 탄 소 용 합 기 술 원	1	0	0	0	0	0	0	1	0	0
한 국 토 지 주 택 공 사	1,137	8	14	20	15	595	118	346	21	0
한 국 투 자 공 사	2	0	0	0	0	0	0	2	0	0
한 국 특 허 전 략 개 발 원	1	0	0	0	0	0	0	1	0	0
한 국 표 준 과 학 연 구 원	2	0	1	0	0	0	1	0	0	0
한 국 학 중 앙 연 구 원	2	0	0	0	0	1	0	1	0	0
한 국 한 의 학 연 구 원	3	0	0	0	0	3	0	0	0	0



기 관 명	계	법령상 비밀· 비공개	국방등 국익 침해	국민의 생명등 공익침해	재판 관련 정보등	공정한 업무수행 지장등	개인의 사생활 보호	법인등 영업상 비밀침해	특정인의 이익 불이익	정보 부존재 등
한국항공우주연구원	1	0	0	0	0	1	0	0	0	0
한국해양과학기술원	3	2	0	0	0	0	0	1	0	0
한국해양수산개발원	1	1	0	0	0	0	0	0	0	0
한국해양수산연수원	1	0	0	0	0	1	0	0	0	0
한국환경공단	108	12	3	0	2	42	6	43	0	0
한국환경산업기술원	38	1	0	0	4	14	14	5	0	0
한국환경정책평가연구원	3	0	0	0	0	3	0	0	0	0
한약진흥재단	1	1	0	0	0	0	0	0	0	0
한전 K D N (주)	12	0	0	0	0	3	0	8	1	0
한전케이피에스주식회사	21	8	0	0	0	9	0	4	0	0
함안지방공사	1	0	0	0	0	0	0	0	1	0
항공안전기술원	1	1	0	0	0	0	0	0	0	0
해양수산과학기술진흥원	1	0	0	0	0	1	0	0	0	0
해양환경공단	2	0	0	0	0	2	0	0	0	0
화성도시공사	5	0	0	0	1	3	0	1	0	0
화성시문화재단	1	0	0	0	1	0	0	0	0	0
가천대학교	3	1	0	0	0	0	0	2	0	0
가톨릭관동대학교	6	0	0	0	0	1	4	1	0	0
가톨릭대학교	4	0	0	0	0	0	1	2	1	0
감리교신학대학교	4	1	0	0	0	0	0	3	0	0
강남대학교	1	0	0	0	0	0	0	1	0	0
강동대학교	3	0	0	0	0	0	0	3	0	0
강릉원주대학교	1	0	0	0	0	0	0	1	0	0
강원대학교	2	0	0	0	0	1	1	0	0	0
건국대학교	15	0	0	0	0	0	1	14	0	0
경기과학기술대학교	3	0	0	0	0	0	0	3	0	0
경기대학교	3	0	0	0	0	0	0	3	0	0
경남대학교	1	0	0	0	0	0	0	1	0	0
경남정보대학교	1	0	0	0	0	0	0	1	0	0



기 관 명	계	법령상 비밀· 비공개	국방등 국익 침해	국민의 생명등 공익침해	재판 관련 정보등	공정한 업무수행 지장등	개인의 사생활 보호	법인등 영업상 비밀침해	특정인의 이익 불이익	정보 부존재 등
경 민 대 학 교	3	0	0	0	0	1	0	2	0	0
경 북 과 학 대 학 교	2	0	0	0	0	0	0	2	0	0
경 북 대 학 교	11	2	0	0	1	4	3	1	0	0
경 상 대 학 교	1	0	0	0	0	0	1	0	0	0
경 성 대 학 교	1	0	0	0	0	0	0	1	0	0
경 인 교 육 대 학 교	1	1	0	0	0	0	0	0	0	0
경 일 대 학 교	2	0	0	0	0	0	0	2	0	0
경 희 대 학 교	16	2	0	0	0	6	3	5	0	0
계 명 대 학 교	2	0	0	0	0	0	0	2	0	0
고 신 대 학 교	1	0	0	0	0	0	0	1	0	0
공 주 대 학 교	1	0	0	0	0	1	0	0	0	0
광 운 대 학 교	6	0	0	0	0	1	2	3	0	0
광 주 대 학 교	18	0	0	0	0	0	3	15	0	0
광 주 보 건 대 학 교	1	0	0	0	0	0	0	1	0	0
광 주 여 자 대 학 교	1	0	0	0	0	0	0	1	0	0
구 미 대 학 교	1	1	0	0	0	0	0	0	0	0
국 민 대 학 교	8	0	0	0	0	1	1	6	0	0
국 제 대 학 교	4	0	0	0	0	1	0	3	0	0
군 산 대 학 교	1	0	0	0	0	0	1	0	0	0
극 동 대 학 교	1	0	0	0	0	0	0	1	0	0
김 천 대 학 교	6	0	0	0	2	1	1	2	0	0
나 사 렷 대 학 교	1	0	0	0	0	0	0	1	0	0
남 서 울 대 학 교	3	2	0	0	0	0	0	1	0	0
단 국 대 학 교	56	52	0	0	0	0	0	4	0	0
대 경 대 학 교	1	0	0	0	0	0	0	1	0	0
대 구 가 톨 릭 대 학 교	1	0	0	0	0	0	0	1	0	0
대 구 과 학 대 학 교	2	2	0	0	0	0	0	0	0	0
대 구 대 학 교	5	4	0	0	0	0	0	1	0	0
대 구 보 건 대 학 교	3	0	0	0	0	0	0	3	0	0



기 관 명	계	법령상 비밀· 비공개	국방등 국익 침해	국민의 생명등 공익침해	재판 관련 정보등	공정한 업무수행 지장등	개인의 사생활 보호	법인등 영업상 비밀침해	특정인의 이익 불이익	정보 부존재 등
대 구 예 술 대 학 교	2	0	0	0	0	0	0	2	0	0
대 덕 대 학 교	1	1	0	0	0	0	0	0	0	0
대 림 대 학 교	2	0	0	0	0	0	0	2	0	0
대 전 대 학 교	2	0	0	0	0	0	0	2	0	0
대 전 보 건 대 학 교	4	0	0	0	0	0	0	4	0	0
덕 성 여 자 대 학 교	3	1	0	0	0	1	1	0	0	0
동 강 대 학 교	2	0	0	0	0	2	0	0	0	0
동 국 대 학 교	1	0	0	0	1	0	0	0	0	0
동 남 보 건 대 학 교	1	0	0	0	0	0	0	1	0	0
동 명 대 학 교	2	0	0	0	0	0	0	2	0	0
동 서 대 학 교	3	0	0	0	0	1	0	2	0	0
동 서 울 대 학 교	2	0	0	0	0	1	0	1	0	0
동 신 대 학 교	5	0	0	0	1	0	1	3	0	0
동 아 대 학 교	6	5	0	0	0	0	0	1	0	0
동 아 방 송 예 술 대 학 교	1	0	0	0	0	0	0	1	0	0
동 양 대 학 교	3	0	0	0	1	0	0	2	0	0
동 원 대 학 교	1	0	0	0	0	0	0	1	0	0
동 의 과 학 대 학 교	1	0	0	0	0	0	1	0	0	0
동 의 대 학 교	1	0	0	0	0	0	1	0	0	0
동 주 대 학 교	3	0	0	0	0	1	0	2	0	0
마 산 대 학 교	2	0	0	0	0	0	0	2	0	0
명 지 대 학 교	1	0	0	0	0	0	0	1	0	0
명 지 전 문 대 학	2	0	0	0	0	1	0	1	0	0
목 원 대 학 교	4	1	0	0	0	0	0	3	0	0
목 포 대 학 교	4	0	0	0	0	2	2	0	0	0
배 화 여 자 대 학 교	8	3	0	0	0	3	0	2	0	0
백 석 대 학 교	2	0	0	0	0	1	0	1	0	0
백 석 문 화 대 학 교	1	0	0	0	0	1	0	0	0	0
백 제 예 술 대 학 교	1	0	0	0	0	1	0	0	0	0



기 관 명	계	법령상 비밀· 비공개	국방등 국익 침해	국민의 생명등 공익침해	재판 관련 정보등	공정한 업무수행 지장등	개인의 사생활 보호	법인등 영업상 비밀침해	특정인의 이익 불이익	정보 부존재 등
부 경 대 학 교	9	0	0	0	0	8	1	0	0	0
부 산 과 학 기 술 대 학 교	1	0	0	0	0	0	0	1	0	0
부 산 대 학 교	7	3	0	0	0	1	3	0	0	0
부 산 외 국 어 대 학 교	1	0	0	0	0	0	0	1	0	0
부 천 대 학 교	1	0	0	0	0	0	0	1	0	0
상 명 대 학 교	3	1	0	0	0	0	0	2	0	0
상 지 영 서 대 학 교	2	0	0	0	0	0	0	2	0	0
서 강 대 학 교	1	0	0	0	0	0	0	1	0	0
서 라 별 대 학 교	9	9	0	0	0	0	0	0	0	0
서 영 대 학 교	1	0	0	0	0	0	0	0	1	0
서 울 과 학 기 술 대 학 교	3	0	0	0	0	1	0	2	0	0
서 울 교 육 대 학 교	2	0	0	0	0	2	0	0	0	0
서 울 대 학 교	22	2	0	0	1	12	5	2	0	0
서 울 여 자 간 호 대 학 교	1	0	0	0	0	1	0	0	0	0
서 울 여 자 대 학 교	9	3	0	0	0	1	0	5	0	0
서 울 예 술 대 학 교	2	0	0	0	0	0	0	2	0	0
서 원 대 학 교	1	0	0	0	0	0	0	1	0	0
서 정 대 학	1	0	0	0	0	1	0	0	0	0
서 해 대 학	1	0	0	0	1	0	0	0	0	0
성 공 회 대 학 교	2	0	0	0	0	0	0	2	0	0
성 균 관 대 학 교	3	0	0	0	0	0	3	0	0	0
성 신 여 자 대 학 교	5	2	0	0	0	0	2	1	0	0
세 종 대 학 교	18	0	0	0	1	2	1	13	1	0
송 원 대 학 교	6	0	0	0	0	3	0	0	3	0
수 원 과 학 대 학 교	1	0	0	0	0	0	0	1	0	0
수 원 대 학 교	2	0	0	0	0	1	0	1	0	0
수 원 여 자 대 학 교	1	0	0	0	0	1	0	0	0	0
숙 명 여 자 대 학 교	9	1	0	0	0	0	0	5	3	0
순 천 대 학 교	2	0	0	0	1	0	1	0	0	0



기 관 명	계	법령상 비밀· 비공개	국방등 국익 침해	국민의 생명등 공익침해	재판 관련 정보등	공정한 업무수행 지장등	개인의 사생활 보호	법인등 영업상 비밀침해	특정인의 이익 불이익	정보 부존재 등
순 천 제 일 대 학 교	1	0	0	0	0	0	0	1	0	0
순 천 향 대 학 교	1	0	0	0	0	0	0	0	1	0
송 실 대 학 교	2	0	0	0	0	0	0	2	0	0
송 의 여 자 대 학 교	1	0	0	0	0	1	0	0	0	0
신 구 대 학 교	2	0	0	0	0	0	0	2	0	0
신 성 대 학	1	0	0	0	0	0	0	1	0	0
신 안 산 대 학 교	3	0	0	0	0	1	0	2	0	0
아 세 아 연 합 신 학 대 학 교	1	0	0	0	0	0	0	1	0	0
안 동 대 학 교	1	1	0	0	0	0	0	0	0	0
안 산 대 학 교	1	0	0	0	0	0	0	1	0	0
여 주 대 학 교	2	0	0	0	0	0	0	1	1	0
연 성 대 학 교	1	0	0	0	0	0	0	1	0	0
영 남 대 학 교	12	0	0	1	0	3	2	6	0	0
영 남 신 학 대 학 교	2	0	0	0	0	2	0	0	0	0
영 남 이 공 대 학 교	3	0	0	0	0	0	1	2	0	0
영 산 대 학 교	7	0	0	0	0	2	2	3	0	0
오 산 대 학 교	1	0	0	0	0	0	0	1	0	0
용 인 대 학 교	5	0	0	0	0	0	0	0	5	0
우 석 대 학 교	4	0	0	0	0	0	0	4	0	0
우 송 대 학 교	1	0	0	0	0	0	0	1	0	0
울 산 과 학 대 학 교	2	0	0	0	0	0	0	2	0	0
울 산 대 학 교	11	2	0	0	0	0	0	9	0	0
원 광 보 건 대 학 교	2	0	0	0	0	0	0	2	0	0
유 원 대 학 교	4	0	0	0	0	0	0	3	1	0
유 한 대 학 교	2	1	0	0	0	0	0	1	0	0
을 지 대 학 교	1	1	0	0	0	0	0	0	0	0
이 화 여 자 대 학 교	7	2	0	0	0	0	1	3	1	0
인 제 대 학 교	1	0	0	0	0	0	0	1	0	0
인 천 대 학 교	2	0	0	0	0	0	0	2	0	0



기 관 명	계	법령상 비밀· 비공개	국방등 국익 침해	국민의 생명등 공익침해	재판 관련 정보등	공정한 업무수행 지장등	개인의 사생활 보호	법인등 영업상 비밀침해	특정인의 이익 불이익	정보 부존재 등
인 하 공 업 전 문 대 학	1	0	0	0	0	0	0	1	0	0
인 하 대 학 교	5	0	0	0	0	0	0	5	0	0
장 로 회 신 학 대 학 교	1	0	0	0	0	0	0	1	0	0
장 안 대 학 교	2	0	0	0	0	0	1	1	0	0
전 남 대 학 교	2	1	0	0	0	0	1	0	0	0
전 북 대 학 교	3	0	0	0	0	1	0	2	0	0
전 주 대 학 교	7	0	0	0	0	0	0	6	1	0
제 주 대 학 교	2	0	0	0	1	0	1	0	0	0
제 주 한 라 대 학 교	3	1	0	0	0	0	0	2	0	0
조 선 간 호 대 학 교	1	0	0	0	0	0	0	1	0	0
조 선 대 학 교	6	0	0	0	1	4	0	1	0	0
조 선 이 공 대 학 교	1	0	0	0	0	0	0	1	0	0
중 앙 대 학 교	30	9	0	0	1	3	4	13	0	0
진 주 보 건 대 학 교	5	1	0	0	0	1	0	3	0	0
차 의 과 학 대 학 교	1	0	0	0	0	0	0	0	1	0
창 원 대 학 교	1	0	0	0	0	0	1	0	0	0
청 주 대 학 교	3	0	0	0	0	1	0	2	0	0
총 신 대 학 교	4	1	0	0	1	0	0	1	1	0
추 계 예 술 대 학 교	1	0	0	0	0	0	0	1	0	0
춘 해 보 건 대 학 교	2	0	0	0	0	2	0	0	0	0
총 남 대 학 교	1	0	0	0	0	0	1	0	0	0
총 북 대 학 교	2	0	0	0	0	1	1	0	0	0
케 이 씨 대 학 교	2	0	0	0	0	0	0	2	0	0
평 택 대 학 교	4	0	0	0	0	1	2	1	0	0
포 향 공 과 대 학 교	2	0	0	0	0	0	1	1	0	0
포 향 대 학 교	3	0	0	0	0	1	0	2	0	0
학교법인한국기술교육대학교	5	0	0	0	0	2	2	1	0	0
학 교 법 인 한 국 폴 리 텍	2	0	0	0	0	1	1	0	0	0
한 국 관 광 대 학 교	4	3	0	0	0	0	0	1	0	0



기 관 명	계	법령상 비밀· 비공개	국방등 국익 침해	국민의 생명등 공익침해	재판 관련 정보등	공정한 업무수행 지장등	개인의 사생활 보호	법인등 영업상 비밀침해	특정인의 이익 불이익	정보 부존재 등
한 국 교 원 대 학 교	1	0	0	0	0	0	0	1	0	0
한 국 교 통 대 학 교	3	0	0	0	0	2	1	0	0	0
한 국 방 송 통 신 대 학 교	1	0	0	0	0	1	0	0	0	0
한 국 영 상 대 학 교	2	1	0	0	0	0	0	1	0	0
한 국 체 육 대 학 교	3	0	0	0	0	3	0	0	0	0
한 국 항 공 대 학 교	4	0	0	0	0	2	0	1	1	0
한 림 대 학 교	2	0	0	0	0	0	0	2	0	0
한 서 대 학 교	3	0	0	0	0	0	0	3	0	0
한 성 대 학 교	6	0	0	0	0	0	2	4	0	0
한 세 대 학 교	1	0	0	0	0	0	0	1	0	0
한 신 대 학 교	1	0	0	0	0	0	0	1	0	0
한 양 대 학 교	22	0	0	0	0	2	4	16	0	0
한 양 여 자 대 학 교	2	0	0	0	0	2	0	0	0	0
협 성 대 학 교	2	0	0	0	0	0	1	1	0	0
호 남 대 학 교	5	0	0	0	0	0	0	5	0	0
호 남 신 학 대 학 교	1	0	0	0	0	0	0	1	0	0
호 서 대 학 교	2	1	0	0	0	0	0	1	0	0
호 원 대 학 교	48	0	0	0	0	48	0	0	0	0
홍 익 대 학 교	6	0	0	0	0	0	1	5	0	0



2

정보공개 불복신청 및 처리 현황

1. 총괄

단위: 건

구 분	이 의 신 청				행 정 심 판					행 정 소 송				
	계	처 리 결 과			계	계류 중	심 판 결 과			계	계류 중	판 결 결 과		
		취하 각하	기각	인용			취하 각하	기각	인용			취하 각하	기각	인용
2018년	6,577	1,474	2,688	2,415	1,513	80	922	385	126	190	74	38	29	49
2017년	4,905	1,222	1,995	1,688	1,675	112	1,073	382	108	109	41	26	21	21
2016년	3,910	918	1,562	1,430	1,252	80	879	220	73	128	49	23	31	25
2015년	3,559	879	1,421	1,259	1,696	109	1,027	490	70	159	48	47	34	30
2014년	2,939	650	1,222	1,067	822	51	289	434	48	130	56	20	26	28
2013년	3,320	757	1,363	1,200	657	79	126	400	52	171	82	38	23	28
2012년	2,741	616	1,252	873	455	61	150	171	73	95	49	17	13	16
2011년	3,699	995	1,686	1,018	466	161	91	138	76	101	48	23	9	21
2010년	3,298	1,017	1,325	956	268	32	81	105	50	114	31	31	32	20
2009년	3,010	790	1,273	947	227	27	73	86	41	61	25	18	12	6
2008년	3,105	617	1,581	907	289	25	82	129	53	110	48	36	9	17
2007년	3,653	845	1,248	1,560	312	59	100	125	28	82	34	22	13	13
2006년	1,806	314	885	607	278	50	56	131	41	76	36	22	5	13
2005년	1,315	276	656	383	321	45	86	126	64	119	50	49	12	8
2004년	779	98	446	235	350	56	62	168	64	54	20	11	14	9
2003년	574	78	355	141	184	57	27	70	30	45	20	2	17	6
2002년	339	33	194	112	83	34	7	37	5	41	25	10	6	0
2001년	241	28	124	89	161	41	72	39	9	28	20	3	5	0
2000년	262	21	171	70	77	4	22	33	18	39	25	3	3	8
1999년	181	12	133	36	61	16	4	37	10	33	18	5	2	8
1998년	64	6	46	12	30	2	12	8	8	6	2	0	3	1



2. 중앙행정기관

연도별 현황

〈중앙행정기관*〉

단위: 건

구 분	이 의 신 청				행 정 심 판					행 정 소 송				
	계	처리결과			계	계류 중	심판결과			계	계류 중	판결결과		
		취하 각하	기각	인용			취하 각하	기각	인용			취하 각하	기각	인용
2018년	2,054	569	951	534	491	39	240	173	39	122	51	25	15	31
2017년	1,618	447	737	434	294	67	124	81	22	59	20	16	13	10
2016년	1,431	348	669	414	305	62	134	87	22	87	37	18	14	18
2015년	1,367	382	648	337	453	63	230	134	26	122	37	37	28	20
2014년	1,120	260	569	291	299	28	112	144	15	89	40	16	13	20
2013년	1,223	259	562	402	312	65	87	133	27	146	69	37	16	24
2012년	1,123	242	583	298	319	42	128	125	24	67	37	11	9	10
2011년	1,655	437	877	341	211	42	60	77	32	70	40	17	2	11
2010년	1,347	388	656	303	166	25	57	71	13	75	21	19	28	7
2009년	1,236	309	612	345	121	12	49	49	11	27	11	9	4	3
2008년	1,146	212	650	284	190	17	54	95	24	59	21	24	3	11

* 2008년부터 '중앙행정기관'과 '공공기관'의 정보공개 불복신청 및 처리현황을 구분 작성

〈중앙행정기관 및 공공기관**〉

단위: 건

구 분	이 의 신 청				행 정 심 판					행 정 소 송				
	계	처리결과			계	계류 중	심판결과			계	계류 중	판결결과		
		취하 각하	기각	인용			취하 각하	기각	인용			취하 각하	기각	인용
2007년	1,223	201	623	399	258	51	92	98	17	68	29	20	9	10
2006년	871	122	515	234	199	43	47	88	21	53	24	19	3	7
2005년	646	151	367	128	211	33	72	78	28	43	19	15	7	2
2004년	439	58	275	106	319	55	58	154	52	42	14	10	12	6
2003년	383	58	249	76	152	55	23	56	18	33	16	2	11	4
2002년	156	19	107	3,230	68	31	6	29	2	30	19	8	3	0
2001년	96	12	52	32	26	5	0	18	3	13	10	2	1	0
2000년	80	7	59	14	31	2	5	19	5	11	5	3	2	1
1999년	56	0	51	5	28	9	2	14	3	11	6	1	2	2
1998년	17	0	15	2	22	2	11	4	5	3	1	0	1	1

** 2008년 이전은 '중앙행정기관'과 '공공기관'의 정보공개 불복신청 및 처리현황을 통합 작성



기관별 현황

단위: 건

기 관 명	이 의 신 청						행 정 심 판					행 정 소 승				
	계	처리결과					계	계류중	심판결과			계	계류중	판결결과		
		취하	각하	기각	인용	부분인용			취하·각하	기각	인용			취하·각하	기각	인용
소 계(중앙)	2,054	352	217	951	348	186	491	39	240	173	39	122	51	25	15	31
감 사 원	43	3	3	32	2	3	5	0	3	1	1	0	0	0	0	0
경 찰 청	500	130	41	181	103	45	83	5	60	10	8	10	5	1	2	2
고 용 노 동 부	128	15	6	61	24	22	10	3	1	4	2	6	2	2	0	2
공정거래위원회	22	2	2	11	6	1	10	0	3	6	1	4	1	2	1	0
과학기술정보통신부	29	11	2	6	7	3	20	2	18	0	0	0	0	0	0	0
관 세 청	9	0	0	7	0	2	2	0	0	1	1	0	0	0	0	0
교 육 부	36	4	3	18	8	3	5	3	1	1	0	2	2	0	0	0
국 가 보 훈 처	27	4	2	11	5	5	0	0	0	0	0	0	0	0	0	0
국 가 안 보 실	1	0	0	1	0	0	1	0	0	1	0	0	0	0	0	0
국 무 조 정 실	6	0	1	3	2	0	0	0	0	0	0	0	0	0	0	0
국무총리비서실	2	0	0	1	0	1	0	0	0	0	0	0	0	0	0	0
국민권익위원회	45	3	9	23	7	3	11	0	2	6	3	0	0	0	0	0
국 방 부	109	15	6	55	25	8	1	1	0	0	0	1	0	0	0	1
국 세 청	104	7	14	77	4	2	52	2	28	20	2	6	1	3	2	0
국 토 교 통 부	93	17	4	34	25	13	8	0	4	2	2	3	0	1	2	0
금 융 위 원 회	9	0	0	7	2	0	4	1	1	2	0	2	1	1	0	0
기 상 청	2	1	1	0	0	0	1	0	1	0	0	0	0	0	0	0
기 획 재 정 부	14	1	0	10	3	0	0	0	0	0	0	0	0	0	0	0
농림축산식품부	19	6	2	3	5	3	1	0	1	0	0	0	0	0	0	0
농 촌 진 흥 청	6	1	0	2	3	0	1	0	1	0	0	1	1	0	0	0
대 검 찰 청	201	28	5	126	25	17	121	10	54	43	14	54	24	6	3	21
대 통 령 경 호 처	4	0	0	4	0	0	0	0	0	0	0	0	0	0	0	0
대 통 령 비 서 실	5	0	0	2	2	1	7	0	4	3	0	1	1	0	0	0



기 관 명	이 의 신 청						행 정 심 판						행 정 소 송			
	계	처리결과					계	계류중	심판결과			계	계류중	판결결과		
		취하	각하	기각	인용	부분인용			취하 각하	기각	인용			취하 각하	기각	인용
문 화 재 청	6	3	0	2	1	0	1	0	1	0	0	0	0	0	0	0
문화체육관광부	31	6	1	8	13	3	4	0	4	0	0	0	0	0	0	0
방송통신위원회	7	1	0	2	1	3	0	0	0	0	0	1	1	0	0	0
방 위 사 업 청	10	1	3	4	2	0	0	0	0	0	0	0	0	0	0	0
법 무 부	273	34	101	115	10	13	102	6	36	58	2	22	6	8	4	4
법 제 처	3	0	0	3	0	0	1	1	0	0	0	1	0	1	0	0
병 무 청	10	3	3	2	0	2	0	0	0	0	0	0	0	0	0	0
보 건 복 지 부	40	6	1	14	12	7	5	2	3	0	0	0	0	0	0	0
산 림 청	11	1	0	6	3	1	0	0	0	0	0	0	0	0	0	0
산업통상자원부	25	3	1	12	7	2	0	0	0	0	0	0	0	0	0	0
소 방 청	6	0	2	3	1	0	0	0	0	0	0	0	0	0	0	0
식품의약품안전처	17	4	0	8	4	1	2	0	2	0	0	0	0	0	0	0
여 성 가 족 부	7	1	0	6	0	0	3	0	1	1	1	0	0	0	0	0
외 교 부	13	0	0	9	3	1	11	1	1	9	0	4	3	0	0	1
원자력안전위원회	4	1	0	2	1	0	0	0	0	0	0	0	0	0	0	0
인 사 혁 신 처	26	2	1	22	1	0	6	1	3	2	0	1	1	0	0	0
조 달 청	13	1	0	8	1	3	0	0	0	0	0	0	0	0	0	0
중소벤처기업부	12	4	1	2	1	4	1	0	1	0	0	0	0	0	0	0
통 계 청	7	2	0	2	2	1	0	0	0	0	0	0	0	0	0	0
통 일 부	9	2	0	5	2	0	0	0	0	0	0	0	0	0	0	0
특 허 청	2	0	0	2	0	0	0	0	0	0	0	0	0	0	0	0
해 양 경 찰 청	10	3	0	4	1	2	2	0	1	0	1	0	0	0	0	0
해 양 수 산 부	14	1	0	4	4	5	2	0	2	0	0	0	0	0	0	0
행 정 안 전 부	44	15	2	18	5	4	8	1	3	3	1	3	2	0	1	0
행정중심복합도시건설청	8	2	0	6	0	0	0	0	0	0	0	0	0	0	0	0
환 경 부	32	8	0	7	15	2	0	0	0	0	0	0	0	0	0	0



3. 지방자치단체

연도별 현황

단위: 건

구 분	이 의 신 청				행 정 심 판					행 정 소 송				
	계	처리결과			계	계류 중	심판결과			계	계류 중	판결결과		
		취하 각하	기각	인용			취하 각하	기각	인용			취하 각하	기각	인용
2018년	2,953	598	1,011	1,344	475	15	295	110	55	43	10	10	11	12
2017년	2,232	551	767	914	466	8	304	119	35	21	9	5	58	2
2016년	1,799	452	549	798	287	4	188	70	25	20	4	2	10	4
2015년	1,577	370	526	681	665	28	485	126	26	19	8	4	1	6
2014년	1,250	291	394	565	213	5	113	78	17	22	9	2	6	5
2013년	1,555	414	546	595	274	7	25	225	17	12	9	0	2	1
2012년	1,212	312	441	459	65	5	10	35	15	18	6	6	2	4
2011년	1,602	458	600	544	202	110	26	40	26	15	4	4	1	6
2010년	1,688	575	561	552	42	2	9	12	19	14	1	3	2	8
2009년	1,453	402	534	517	57	4	13	19	21	14	6	5	2	1
2008년	1,692	354	824	514	49	4	10	16	19	19	7	7	3	2
2007년	2,181	596	555	1,030	42	6	7	20	9	8	5	1	1	1
2006년	858	180	340	338	58	7	8	31	12	17	9	3	2	3
2005년	555	114	249	192	55	7	12	21	15	16	9	1	2	4
2004년	283	36	142	105	21	1	1	9	10	9	6	0	0	3
2003년	165	18	91	56	28	2	3	11	12	10	3	0	5	2
2002년	137	10	67	60	13	3	1	6	3	10	6	2	2	0
2001년	127	8	64	55	125	33	71	17	4	13	9	1	3	0
2000년	159	9	95	55	43	2	16	12	13	25	17	0	1	7
1999년	116	12	76	28	29	1	2	19	7	19	10	3	0	6
1998년	38	2	28	8	8	0	1	4	3	2	1	0	1	0



기관별 현황

단위: 건

기 관 명	이 의 신 청						행 정 심 판					행 정 소 송				
	계	처리결과					계	계류 중	심판결과			계	계류 중	판결결과		
		취하	각하	기각	인용	부분 인용			취하 각하	기각	인용			취하 각하	기각	인용
소 계(시·도)	2,953	491	107	1,011	1,013	331	475	15	295	110	55	43	10	10	11	12
서울특별시	486	59	20	158	184	65	52	6	32	7	7	6	4	1	1	0
부산광역시	161	34	3	68	37	19	48	0	16	27	5	18	3	6	6	3
대구광역시	79	18	4	24	28	5	21	0	3	13	5	2	0	0	1	1
인천광역시	175	25	3	89	42	16	69	0	57	2	10	4	0	0	0	4
광주광역시	54	14	1	16	16	7	36	0	23	9	4	0	0	0	0	0
대전광역시	71	10	0	18	36	7	12	1	6	3	2	1	0	1	0	0
울산광역시	41	13	0	9	16	3	18	0	15	2	1	0	0	0	0	0
세종특별자치시	16	1	0	2	11	2	8	0	4	2	2	0	0	0	0	0
경기도	731	85	50	263	249	84	63	3	38	14	8	5	2	0	1	2
강원도	154	20	4	42	68	20	8	0	6	0	2	0	0	0	0	0
충청북도	129	34	1	46	37	11	0	0	0	0	0	0	0	0	0	0
충청남도	195	46	4	87	48	10	7	2	3	2	0	0	0	0	0	0
전라북도	163	29	0	71	43	20	15	1	6	6	2	2	0	2	0	0
전라남도	137	37	9	31	42	18	9	0	4	4	1	3	1	0	1	1
경상북도	150	25	2	30	75	18	82	0	65	12	5	1	0	0	0	1
경상남도	157	30	6	48	56	17	11	0	4	6	1	1	0	0	1	0
제주특별자치도	54	11	0	9	25	9	16	2	13	1	0	0	0	0	0	0



4. 교육청

연도별 현황

단위: 건

구 분	이 의 신 청				행 정 심 판					행 정 소 송				
	계	처리결과			계	계류 중	심판결과			계	계류 중	판결결과		
		취하 각하	기각	인용			취하 각하	기각	인용			취하 각하	기각	인용
2018년	248	62	98	88	427	3	336	81	7	9	4	3	0	2
2017년	239	66	87	86	762	0	607	147	8	7	6	1	0	0
2016년	106	23	44	39	535	1	498	35	1	3	0	0	3	0
2015년	152	43	49	60	488	11	268	202	7	8	1	2	3	2
2014년	141	33	42	66	258	5	53	193	7	5	1	0	2	2
2013년	146	36	66	44	38	0	4	32	2	8	1	1	4	2
2012년	109	21	59	29	18	2	5	8	3	4	2	0	2	0
2011년	249	66	117	66	12	1	0	8	3	2	1	0	1	0
2010년	170	35	60	75	18	0	6	3	9	8	3	3	1	1
2009년	247	75	73	99	24	1	5	16	2	9	3	1	5	0
2008년	160	38	50	72	21	1	10	10	0	4	2	0	0	2
2007년	249	48	70	131	12	2	1	7	2	6	0	1	3	2
2006년	77	12	30	35	21	0	1	12	8	6	3	0	0	3
2005년	114	11	40	63	55	5	2	27	21	60	22	33	3	2
2004년	57	4	29	24	10	0	3	5	2	3	0	1	2	0
2003년	26	2	15	9	4	0	1	3	0	2	1	0	1	0
2002년	46	4	20	22	2	0	0	2	0	1	0	0	1	0
2001년	18	8	8	2	10	3	1	4	2	2	1	0	1	0
2000년	23	5	17	1	3	0	1	2	0	3	3	0	0	0
1999년	9	0	6	3	4	0	0	4	0	3	2	1	0	0
1998년	9	4	3	2	0	0	0	0	0	1	0	0	1	0



기관별 현황

단위: 건

기 관 명	이 의 신 청						행 정 심 판					행 정 소 송				
	계	처리결과					계	계류중	심판결과			계	계류중	판결결과		
		취하	각하	기각	인용	부분인용			취하 각하	기각	인용			취하 각하	기각	인용
소 계(교육청)	248	55	7	98	65	23	427	3	336	81	7	9	4	3	0	2
서울특별시교육청	40	6	0	25	3	6	9	0	5	3	1	0	0	0	0	0
부산광역시교육청	13	4	0	2	7	0	7	0	7	0	0	0	0	0	0	0
대구광역시교육청	7	0	0	3	4	0	8	0	8	0	0	0	0	0	0	0
인천광역시교육청	11	3	0	2	4	2	22	0	21	0	1	1	0	0	0	1
광주광역시교육청	4	0	1	0	3	0	6	0	6	0	0	0	0	0	0	0
대전광역시교육청	7	4	0	1	2	0	13	0	13	0	0	0	0	0	0	0
울산광역시교육청	2	1	0	1	0	0	12	0	12	0	0	0	0	0	0	0
세종특별자치시교육청	8	5	0	1	1	1	7	0	6	1	0	0	0	0	0	0
경기도교육청	92	16	4	43	18	11	76	1	10	65	0	3	3	0	0	0
강원도교육청	19	3	1	5	9	1	18	0	7	8	3	3	0	2	0	1
충청북도교육청	3	1	0	0	2	0	8	0	7	0	1	0	0	0	0	0
충청남도교육청	14	3	1	6	4	0	30	1	27	2	0	0	0	0	0	0
전라북도교육청	4	1	0	2	0	1	29	1	28	0	0	1	1	0	0	0
전라남도교육청	7	3	0	0	3	1	132	0	131	0	1	0	0	0	0	0
경상북도교육청	7	3	0	3	1	0	33	0	32	1	0	0	0	0	0	0
경상남도교육청	7	1	0	3	3	0	1	0	0	1	0	1	0	1	0	0
제주특별자치도교육청	3	1	0	1	1	0	16	0	16	0	0	0	0	0	0	0



5. 공공기관

연도별 현황

단위: 건

구 분	이 의 신 청				행 정 심 판					행 정 소 승				
	계	처리결과			계	계류 중	심판결과			계	계류 중	판결결과		
		취하 각하	기각	인용			취하 각하	기각	인용			취하 각하	기각	인용
2018년	1,322	245	628	449	120	23	51	21	25	16	9	0	3	4
2017년	816	158	404	254	153	37	38	35	43	22	6	4	3	9
2016년	574	95	300	179	125	13	59	28	25	18	8	3	4	3
2015년	463	84	198	181	90	7	44	28	11	10	2	4	2	2
2014년	428	66	217	145	52	13	11	19	9	14	6	2	5	1
2013년	396	48	189	159	33	7	10	10	6	5	3	0	1	1
2012년	297	41	169	87	53	12	7	3	31	6	4	0	0	2
2011년	193	34	92	67	41	8	5	13	15	14	3	2	5	4
2010년	93	19	48	26	42	5	9	19	9	17	6	6	1	4
2009년	74	4	54	16	25	10	6	2	7	11	5	3	1	2
2008년	107	13	57	37	28	3	8	7	10	13	2	6	2	3

* 2008년 이전의 '공공기관'의 정보공개 불복신청 및 처리현황은 '중앙행정기관'에 통합되어 작성됨

기관별 현황

단위: 건

기 관 명	이 의 신 청						행 정 심 판					행 정 소 승				
	계	처리결과					계	계류 중	심판결과			계	계류 중	판결결과		
		취하	각하	기각	인용	부 본 인 용			취하 각하	기각	인용			취하 각하	기각	인용
소 계(공공기관)	1,322	166	79	628	273	176	120	23	51	21	25	16	9	0	3	4
(재) 강릉 과학산업진흥원	1	0	0	0	1	0	0	0	0	0	0	0	0	0	0	0
(재) 강원테크노파크	1	0	0	1	0	0	0	0	0	0	0	0	0	0	0	0
(재) 거창화강석연구센터	1	0	0	0	1	0	0	0	0	0	0	0	0	0	0	0
(재) 경북IT융합산업기술원	1	0	0	0	1	0	0	0	0	0	0	0	0	0	0	0
(재) 과천시애향장학회	1	0	0	0	1	0	0	0	0	0	0	0	0	0	0	0



기 관 명	이 의 신 청						행 정 심 판				행 정 소 승					
	계	처리결과					계	계류중	심판결과			계	계류중	판결결과		
		취하	각하	기각	인용	부인용			취하·각하	기각	인용			취하·각하	기각	인용
(재) 광 명 시 청 소 년 재 단	1	0	0	0	1	0	0	0	0	0	0	0	0	0	0	0
(재) 광주광역시광주여성재단	1	0	0	0	1	0	0	0	0	0	0	0	0	0	0	0
(재) 대 전 경 제 통 상 진 흥 원	2	0	0	0	1	1	0	0	0	0	0	0	0	0	0	0
(재) 부 산 복 지 개 발 원	1	0	0	0	1	0	0	0	0	0	0	0	0	0	0	0
(재) 사 천 문 화 재 단	1	0	0	0	1	0	0	0	0	0	0	0	0	0	0	0
(재) 사천시인재육성장학재단	1	0	0	0	1	0	0	0	0	0	0	0	0	0	0	0
(재) 신 라 문 화 유 산 연 구 원	1	0	0	0	1	0	0	0	0	0	0	0	0	0	0	0
(재) 안 산 문 화 재 단	2	0	0	1	0	1	0	0	0	0	0	0	0	0	0	0
(재) 울 진 군 장 학 재 단	1	0	0	0	1	0	0	0	0	0	0	0	0	0	0	0
(재) 원 주 문 화 재 단	1	0	0	0	1	0	0	0	0	0	0	0	0	0	0	0
(재) 전라북도경제통상진흥원	24	0	24	0	0	0	0	0	0	0	0	0	0	0	0	0
(재) 전라북도국제교류센터	1	0	0	0	1	0	0	0	0	0	0	0	0	0	0	0
(재) 전라북도생물산업진흥원	1	0	0	1	0	0	0	0	0	0	0	0	0	0	0	0
(재) 전북여성교육문화센터	1	0	0	0	1	0	0	0	0	0	0	0	0	0	0	0
(재) 춘 천 시 문 화 재 단	1	0	0	1	0	0	0	0	0	0	0	0	0	0	0	0
(재) 충 남 연 구 원	1	0	0	0	1	0	0	0	0	0	0	0	0	0	0	0
(재) 충 남 테 크 노 파 크	1	0	0	0	1	0	0	0	0	0	0	0	0	0	0	0
(재) 충 북 문 화 재 단	1	1	0	0	0	0	0	0	0	0	0	0	0	0	0	0
(재) 충청남도여성정책개발원	3	0	1	0	1	1	0	0	0	0	0	0	0	0	0	0
(재) 충청북도문화재연구원	1	0	0	0	1	0	0	0	0	0	0	0	0	0	0	0
(재) 평택시청소년재단	1	0	0	1	0	0	0	0	0	0	0	0	0	0	0	0
(재) 포물리원국제자동차경주대회조직위원회	1	0	0	0	1	0	0	0	0	0	0	0	0	0	0	0
(주) 강 원 랜 드	4	0	0	3	0	1	0	0	0	0	0	0	0	0	0	0
(주) 에 스 알	1	0	0	1	0	0	0	0	0	0	0	0	0	0	0	0
(주) 중 소 기 업 유 통 센 터	1	0	0	1	0	0	0	0	0	0	0	0	0	0	0	0
가 축 위 생 방 역 지 원 본 부	2	0	0	2	0	0	0	0	0	0	0	0	0	0	0	0



기 관 명	이 의 신 청						행 정 심 판				행 정 소 승					
	계	처리결과					계	계류중	심판결과			계	계류중	판결결과		
		취하	각하	기각	인용	부분인용			취하·각하	기각	인용			취하·각하	기각	인용
강 원 대 학 교 병 원	1	0	0	1	0	0	0	0	0	0	0	0	0	0	0	0
강 원 도 강 릉 의 료 원	1	0	0	0	0	1	0	0	0	0	0	0	0	0	0	0
거 제 해 양 관 광 개 발 공 사	1	1	0	0	0	0	0	0	0	0	0	0	0	0	0	0
건 강 보 험 심 사 평 가 원	10	1	0	0	7	2	1	0	1	0	0	2	1	0	1	0
건 설 근 로 자 공 제 회	1	1	0	0	0	0	0	0	0	0	0	0	0	0	0	0
게 임 물 관 리 위 원 회	5	1	0	3	0	1	5	0	0	4	1	0	0	0	0	0
경 기 관 광 공 사	0	0	0	0	0	0	1	0	1	0	0	0	0	0	0	0
경 기 도 시 공 사	8	1	1	5	1	0	0	0	0	0	0	0	0	0	0	0
경 기 도 체 육 회	1	0	0	0	0	1	0	0	0	0	0	0	0	0	0	0
경 기 신 용 보 증 재 단	1	0	0	1	0	0	1	0	0	0	1	0	0	0	0	0
경 남 개 발 공 사	1	1	0	0	0	0	0	0	0	0	0	0	0	0	0	0
경 상 남 도 마 산 의 료 원	1	0	0	0	1	0	0	0	0	0	0	0	0	0	0	0
경 상 남 도 청 소 년 지 원 재 단	1	0	0	1	0	0	0	0	0	0	0	0	0	0	0	0
경 상 대 학 교 병 원	1	0	0	1	0	0	0	0	0	0	0	0	0	0	0	0
경 상 북 도 개 발 공 사	1	0	0	0	1	0	0	0	0	0	0	0	0	0	0	0
경 상 북 도 청 소 년 진 흥 원	1	0	0	0	1	0	0	0	0	0	0	0	0	0	0	0
고 양 문 화 재 단	1	0	0	1	0	0	0	0	0	0	0	0	0	0	0	0
공 무 원 연 금 공 단	8	1	0	3	3	1	1	0	1	0	0	0	0	0	0	0
광 주 광 역 시 광 산 구 시 설 관 리 공 단	1	0	0	0	1	0	0	0	0	0	0	0	0	0	0	0
광 주 광 역 시 도 시 공 사	3	0	1	0	0	2	0	0	0	0	0	0	0	0	0	0
광 주 환 경 공 단	0	0	0	0	0	0	1	0	1	0	0	0	0	0	0	0
국 립 공 원 공 단	1	0	1	0	0	0	8	0	8	0	0	0	0	0	0	0
국 립 광 주 과 학 관	1	0	0	1	0	0	0	0	0	0	0	0	0	0	0	0
국 립 생 태 원	1	0	0	1	0	0	0	0	0	0	0	0	0	0	0	0
국 립 해 양 생 물 자 원 관	1	0	0	1	0	0	0	0	0	0	0	0	0	0	0	0
국 민 건 강 보 험 공 단	19	1	0	9	9	0	3	0	3	0	0	2	0	0	1	1



기 관 명	이 의 신 청						행 정 심 판					행 정 소 승				
	계	처리결과					계	계류중	심판결과			계	계류중	판결결과		
		취하	각하	기각	인용	부분인용			취하·각하	기각	인용			취하·각하	기각	인용
국 민 연 금 공 단	13	1	6	4	2	0	0	0	0	0	0	0	0	0	0	0
국 방 과 학 연 구 소	0	0	0	0	0	0	1	1	0	0	0	0	0	0	0	0
국 제 방 송 교 류 재 단	2	0	0	1	1	0	0	0	0	0	0	0	0	0	0	0
국 토 교 통 과 학 기 술 진 흥 원	3	1	0	0	1	1	0	0	0	0	0	0	0	0	0	0
근 로 복 지 공 단	4	0	0	3	0	1	5	0	2	2	1	0	0	0	0	0
금 용 감 독 원	18	2	0	12	0	4	9	2	5	1	1	2	2	0	0	0
기 술 보 증 기 금	1	0	0	0	1	0	0	0	0	0	0	0	0	0	0	0
기 초 과 학 연 구 원	2	0	0	1	1	0	0	0	0	0	0	0	0	0	0	0
남 양 주 도 시 공 사	1	0	0	1	0	0	0	0	0	0	0	0	0	0	0	0
노 사 발 전 재 단	1	0	0	1	0	0	0	0	0	0	0	0	0	0	0	0
농 업 정 책 보 험 금 용 원	1	0	0	1	0	0	0	0	0	0	0	0	0	0	0	0
대 구 경 북 과 학 기 술 원	1	0	0	0	0	1	0	0	0	0	0	1	1	0	0	0
대 구 광 역 시 시 설 관 리 공 단	1	0	0	1	0	0	0	0	0	0	0	0	0	0	0	0
대 구 도 시 공 사	3	0	0	3	0	0	0	0	0	0	0	0	0	0	0	0
대 전 도 시 공 사	9	1	0	7	0	1	0	0	0	0	0	0	0	0	0	0
대 전 테 크 노 파 크	2	1	0	0	1	0	0	0	0	0	0	0	0	0	0	0
대 한 무 역 투 자 진 흥 공 사	3	0	0	1	0	2	0	0	0	0	0	0	0	0	0	0
대 한 법 률 구 조 공 단	4	0	0	0	3	1	0	0	0	0	0	0	0	0	0	0
대 한 적 십 자 사	2	0	1	0	1	0	0	0	0	0	0	0	0	0	0	0
대 한 체 육 회	3	0	0	1	1	1	0	0	0	0	0	0	0	0	0	0
도 로 교 통 공 단	3	0	0	2	0	1	1	0	1	0	0	0	0	0	0	0
도 봉 문 화 재 단	1	1	0	0	0	0	0	0	0	0	0	0	0	0	0	0
동 작 복 지 재 단	1	0	0	0	1	0	0	0	0	0	0	0	0	0	0	0
목 포 시 의 료 원	1	0	0	0	1	0	0	0	0	0	0	0	0	0	0	0
무 안 군 승 달 장 학 회	1	0	0	0	1	0	0	0	0	0	0	0	0	0	0	0
부 산 관 광 공 사	3	1	0	1	0	1	0	0	0	0	0	0	0	0	0	0



기 관 명	이 의 신 청						행 정 심 판				행 정 소 승					
	계	처리결과					계	계류중	심판결과			계	계류중	판결결과		
		취하	각하	기각	인용	부분인용			취하·각하	기각	인용			취하·각하	기각	인용
부 산 광 역 시 의 료 원	1	1	0	0	0	0	0	0	0	0	0	0	0	0	0	0
부 산 교 통 공 사	7	1	0	6	0	0	0	0	0	0	0	0	0	0	0	0
부 산 대 학 교 병 원	3	0	0	1	1	1	0	0	0	0	0	0	0	0	0	0
부 산 대 학 교 치 과 병 원	1	0	0	0	1	0	0	0	0	0	0	0	0	0	0	0
부 산 도 시 공 사	2	0	0	2	0	0	0	0	0	0	0	0	0	0	0	0
부 산 시 설 공 단	2	0	0	1	1	0	0	0	0	0	0	0	0	0	0	0
부 산 환 경 공 단	1	0	0	1	0	0	0	0	0	0	0	0	0	0	0	0
북한이탈주민지원재단	2	0	0	2	0	0	0	0	0	0	0	0	0	0	0	0
사립학교교직원연금공단	1	0	0	1	0	0	1	0	1	0	0	0	0	0	0	0
사천시시설관리공단	1	0	0	0	0	1	0	0	0	0	0	0	0	0	0	0
사회보장정보원	2	0	1	1	0	0	0	0	0	0	0	0	0	0	0	0
서민금융진흥원	1	0	0	1	0	0	0	0	0	0	0	0	0	0	0	0
서울교통공사	8	2	0	6	0	0	0	0	0	0	0	0	0	0	0	0
서울대학교병원	8	0	0	7	0	1	0	0	0	0	0	0	0	0	0	0
서울에너지공사	1	1	0	0	0	0	0	0	0	0	0	0	0	0	0	0
서울올림픽기념국민체육진흥공단	1	0	0	0	1	0	0	0	0	0	0	0	0	0	0	0
서울주택도시공사	16	0	3	8	4	1	0	0	0	0	0	0	0	0	0	0
서울특별시120다산콜재단	1	0	0	1	0	0	0	0	0	0	0	0	0	0	0	0
서울특별시시설관리공단	2	0	0	0	0	2	0	0	0	0	0	0	0	0	0	0
선박안전기술공단	4	0	0	2	2	0	1	0	0	0	1	0	0	0	0	0
성남도시개발공사	1	1	0	0	0	0	0	0	0	0	0	0	0	0	0	0
세종학당재단	4	0	4	0	0	0	0	0	0	0	0	0	0	0	0	0
소상공인시장진흥공단	4	1	0	2	1	0	0	0	0	0	0	1	1	0	0	0
송파구시설관리공단	1	0	0	1	0	0	0	0	0	0	0	0	0	0	0	0
수도권매립지관리공사	1	0	0	1	0	0	0	0	0	0	0	0	0	0	0	0
수원시정연구원	1	0	0	0	1	0	0	0	0	0	0	0	0	0	0	0



기 관 명	이 의 신 청						행 정 심 판				행 정 소 승					
	계	처리결과					계	계류중	심판결과			계	계류중	판결결과		
		취하	각하	기각	인용	부분인용			취하·각하	기각	인용			취하·각하	기각	인용
안 산 도 시 공 사	1	1	0	0	0	0	0	0	0	0	0	0	0	0	0	0
양 평 공 사	1	0	0	0	0	1	0	0	0	0	0	0	0	0	0	0
예 금 보 험 공 사	2	0	0	2	0	0	0	0	0	0	0	0	0	0	0	0
용 인 문 화 재 단	1	0	0	1	0	0	0	0	0	0	0	0	0	0	0	0
우 체 국 금 용 개 발 원	1	0	0	0	1	0	0	0	0	0	0	0	0	0	0	0
울산광역시남구도시관리공단	1	0	0	1	0	0	0	0	0	0	0	0	0	0	0	0
울 산 광 역 시 도 시 공 사	2	0	0	1	1	0	0	0	0	0	0	0	0	0	0	0
울 산 테 크 노 파 크	1	0	0	1	0	0	0	0	0	0	0	0	0	0	0	0
울 산 향 만 공 사	1	0	0	1	0	0	0	0	0	0	0	0	0	0	0	0
인천광역시계양구시설관리공단	1	0	0	0	1	0	0	0	0	0	0	0	0	0	0	0
인천광역시미추홀구시설관리공단	1	0	0	1	0	0	0	0	0	0	0	0	0	0	0	0
인 천 교 통 공 사	1	0	0	1	0	0	0	0	0	0	0	0	0	0	0	0
인 천 국 제 공 항 공 사	14	2	1	4	4	3	2	1	1	0	0	0	0	0	0	0
인 천 도 시 공 사	1	0	0	1	0	0	0	0	0	0	0	0	0	0	0	0
인 천 시 설 공 단	1	0	0	0	0	1	0	0	0	0	0	0	0	0	0	0
인 천 향 만 공 사	2	0	0	2	0	0	0	0	0	0	0	0	0	0	0	0
인 천 환 경 공 단	3	0	0	3	0	0	0	0	0	0	0	0	0	0	0	0
재단법인경기농식품유통진흥원	1	0	0	0	1	0	0	0	0	0	0	0	0	0	0	0
재단법인경기도가족여성연구원	2	0	0	0	0	2	0	0	0	0	0	0	0	0	0	0
재단법인경기도일자리재단	1	0	0	0	0	1	0	0	0	0	0	0	0	0	0	0
재단법인경기문화재단	2	0	0	0	1	1	0	0	0	0	0	0	0	0	0	0
재단법인경주스마트미디어센터	9	0	2	5	0	2	0	0	0	0	0	0	0	0	0	0
재단법인광주광역시광주문화재단	1	0	0	0	1	0	0	0	0	0	0	0	0	0	0	0
재단법인남도장학회	3	0	0	3	0	0	2	0	0	1	1	0	0	0	0	0
재단법인담양장학회	1	0	0	0	1	0	0	0	0	0	0	0	0	0	0	0
재단법인대구경북디자인센터	1	0	0	1	0	0	0	0	0	0	0	0	0	0	0	0



기 관 명	이 의 신 청						행 정 심 판				행 정 소 승					
	계	처리결과					계	계류중	심판결과			계	계류중	판결결과		
		취하	각하	기각	인용	부분인용			취하·각하	기각	인용			취하·각하	기각	인용
재단법인대전문화재단	1	0	0	0	1	0	0	0	0	0	0	0	0	0	0	0
재단법인대전정보문화산업진흥원	1	1	0	0	0	0	0	0	0	0	0	0	0	0	0	0
재단법인서울디자인재단	1	0	0	0	1	0	0	0	0	0	0	0	0	0	0	0
재단법인서울디지털재단	1	0	0	0	1	0	0	0	0	0	0	0	0	0	0	0
재단법인성남시상공화성화재단	1	0	0	0	1	0	0	0	0	0	0	0	0	0	0	0
재단법인은평문화재단	1	0	0	1	0	0	0	0	0	0	0	0	0	0	0	0
재단법인의료기관평가인증원	1	0	0	0	0	1	0	0	0	0	0	0	0	0	0	0
재단법인제주연구원	1	0	0	1	0	0	0	0	0	0	0	0	0	0	0	0
재단법인천안시복지재단	1	1	0	0	0	0	0	0	0	0	0	0	0	0	0	0
재단법인충청남도인재육성재단	1	0	0	0	1	0	0	0	0	0	0	0	0	0	0	0
재단법인한국에너지재단	1	0	0	0	1	0	0	0	0	0	0	0	0	0	0	0
재 외 동 포 재 단	1	0	0	1	0	0	2	1	0	0	1	0	0	0	0	0
전 남 대 학 교 병 원	3	0	0	2	1	0	0	0	0	0	0	0	0	0	0	0
전 라 북 도 남 원 의 료 원	1	1	0	0	0	0	0	0	0	0	0	0	0	0	0	0
전 북 대 학 교 병 원	1	0	1	0	0	0	0	0	0	0	0	0	0	0	0	0
정보통신산업진흥원	8	0	0	7	1	0	0	0	0	0	0	0	0	0	0	0
정부법무공단	1	0	0	0	0	1	0	0	0	0	0	0	0	0	0	0
제주국제자유도시개발센터	1	0	0	0	0	1	0	0	0	0	0	0	0	0	0	0
제주에너지공사	1	0	0	1	0	0	0	0	0	0	0	0	0	0	0	0
주택도시보증공사	6	3	0	0	3	0	2	0	1	0	1	0	0	0	0	0
중소기업기술정보진흥원	2	0	0	1	0	1	0	0	0	0	0	0	0	0	0	0
중 소 기 업 은 행	3	0	0	0	2	1	0	0	0	0	0	0	0	0	0	0
중소벤처기업진흥공단	1	0	0	1	0	0	0	0	0	0	0	0	0	0	0	0
창업진흥원	6	2	0	0	0	4	0	0	0	0	0	0	0	0	0	0
창원시경륜공단	0	0	0	0	0	0	1	0	1	0	0	0	0	0	0	0
청송사과유통공사	1	0	0	0	1	0	0	0	0	0	0	0	0	0	0	0



기 관 명	이 의 신 청						행 정 심 판				행 정 소 승					
	계	처리결과					계	계류중	심판결과			계	계류중	판결결과		
		취하	각하	기각	인용	부분인용			취하·각하	기각	인용			취하·각하	기각	인용
총 남 대 학 교 병 원	5	0	1	3	0	1	0	0	0	0	0	0	0	0	0	0
총 청 남 도 개 발 공 사	6	0	0	5	1	0	0	0	0	0	0	0	0	0	0	0
총 청 남 도 서 산 의 료 원	1	0	0	1	0	0	0	0	0	0	0	0	0	0	0	0
코 레 일 네 트 워 스 (주)	2	0	0	2	0	0	1	0	0	1	0	0	0	0	0	0
코 레 일 테 크 (주)	1	0	0	1	0	0	0	0	0	0	0	0	0	0	0	0
파 주 시 시 설 관 리 공 단	1	0	0	1	0	0	0	0	0	0	0	0	0	0	0	0
한 국 가 스 공 사	2	1	0	1	0	0	0	0	0	0	0	0	0	0	0	0
한 국 가 스 안 전 공 사	2	0	1	0	0	1	0	0	0	0	0	0	0	0	0	0
한 국 감 정 원	5	2	0	1	1	1	0	0	0	0	0	0	0	0	0	0
한 국 개 발 연 구 원	4	0	0	0	2	2	0	0	0	0	0	0	0	0	0	0
한 국 건 강 증 진 개 발 원	2	0	0	2	0	0	0	0	0	0	0	0	0	0	0	0
한 국 고 용 정 보 원	1	1	0	0	0	0	0	0	0	0	0	0	0	0	0	0
한국공예디자인문화진흥원	1	0	0	1	0	0	0	0	0	0	0	0	0	0	0	0
한 국 공 정 거 래 조 정 원	1	1	0	0	0	0	0	0	0	0	0	0	0	0	0	0
한 국 공 항 공 사	41	36	0	5	0	0	0	0	0	0	0	0	0	0	0	0
한 국 과 학 기 술 원	2	1	0	1	0	0	0	0	0	0	0	0	0	0	0	0
한 국 관 광 공 사	1	0	0	1	0	0	0	0	0	0	0	0	0	0	0	0
한 국 광 물 자 원 공 사	1	0	0	0	0	1	0	0	0	0	0	0	0	0	0	0
한 국 광 해 관 리 공 단	2	0	0	1	0	1	0	0	0	0	0	0	0	0	0	0
한 국 교 육 개 발 원	4	0	0	4	0	0	0	0	0	0	0	0	0	0	0	0
한 국 교 육 학 술 정 보 원	1	1	0	0	0	0	0	0	0	0	0	0	0	0	0	0
한 국 교 통 안 전 공 단	9	3	0	3	2	1	0	0	0	0	0	0	0	0	0	0
한 국 국 제 교 류 재 단	2	0	0	2	0	0	2	1	1	0	0	0	0	0	0	0
한 국 국 제 협 력 단	10	1	1	5	2	1	0	0	0	0	0	0	0	0	0	0
한 국 국 토 정 보 공 사	9	1	0	2	6	0	0	0	0	0	0	0	0	0	0	0
한 국 남 동 발 전 주 (주)	2	2	0	0	0	0	0	0	0	0	0	0	0	0	0	0



기 관 명	이 의 신 청						행 정 심 판				행 정 소 승					
	계	처리결과					계	계류중	심판결과			계	계류중	판결결과		
		취하	각하	기각	인용	부분인용			취하·각하	기각	인용			취하·각하	기각	인용
한 국 남 부 발 전(주)	1	0	0	0	1	0	0	0	0	0	0	0	0	0	0	0
한국농수산식품유통공사	1	0	0	0	0	1	0	0	0	0	0	0	0	0	0	0
한 국 농 어 촌 공 사	19	8	1	5	1	4	2	1	0	1	0	0	0	0	0	0
한 국 도 로 공 사	11	3	3	1	4	0	0	0	0	0	0	0	0	0	0	0
한 국 마 사 회	3	0	0	2	1	0	0	0	0	0	0	0	0	0	0	0
한 국 무 역 보 험 공 사	1	0	0	0	1	0	0	0	0	0	0	0	0	0	0	0
한국방송통신전파진흥원	1	0	0	0	1	0	0	0	0	0	0	0	0	0	0	0
한국법무보호복지공단	3	0	3	0	0	0	0	0	0	0	0	0	0	0	0	0
한국보건산업진흥원	1	0	0	0	1	0	1	0	1	0	0	0	0	0	0	0
한국보건의료인국가시험원	0	0	0	0	0	0	0	0	0	0	0	1	0	0	1	0
한국산업기술진흥원	2	1	0	0	0	1	0	0	0	0	0	0	0	0	0	0
한국산업기술평가관리원	1	0	0	0	0	1	0	0	0	0	0	0	0	0	0	0
한 국 산 업 단 지 공 단	1	1	0	0	0	0	0	0	0	0	0	0	0	0	0	0
한 국 산 업 안 전 보 건 공 단	7	1	0	3	1	2	0	0	0	0	0	0	0	0	0	0
한 국 산 업 은 행	5	1	0	4	0	0	0	0	0	0	0	0	0	0	0	0
한 국 산 업 인 력 공 단	68	5	0	58	2	3	7	5	0	2	0	0	0	0	0	0
한 국 서 부 발 전(주)	1	1	0	0	0	0	0	0	0	0	0	0	0	0	0	0
한 국 석 유 공 사	6	4	0	1	1	0	0	0	0	0	0	0	0	0	0	0
한 국 세 라 믹 기 술 원	1	0	0	0	0	1	0	0	0	0	0	0	0	0	0	0
한국소방산업기술원	1	0	0	0	0	1	0	0	0	0	0	0	0	0	0	0
한 국 소 비 자 원	6	1	0	5	0	0	0	0	0	0	0	0	0	0	0	0
한 국 수 력 원 자 력(주)	19	3	1	2	7	6	0	0	0	0	0	0	0	0	0	0
한 국 수 출 입 은 행	2	0	0	2	0	0	0	0	0	0	0	0	0	0	0	0
한 국 시 설 안 전 공 단	1	1	0	0	0	0	0	0	0	0	0	0	0	0	0	0
한국식품안전관리인증원	0	0	0	0	0	0	4	0	0	0	4	0	0	0	0	0
한 국 언 론 진 흥 재 단	7	0	2	5	0	0	0	0	0	0	0	0	0	0	0	0



기 관 명	이 의 신 청						행 정 심 판					행 정 소 승				
	계	처리결과					계	계류중	심판결과			계	계류중	판결결과		
		취하	각하	기각	인용	부분인용			취하·각하	기각	인용			취하·각하	기각	인용
한 국 에 너 지 공 단	3	2	0	1	0	0	0	0	0	0	0	0	0	0	0	0
한 국 에 너 지 기 술 평 가 원	1	0	0	0	1	0	0	0	0	0	0	0	0	0	0	0
한 국 여 성 정 책 연 구 원	1	0	0	1	0	0	0	0	0	0	0	0	0	0	0	0
한 국 연 구 재 단	3	0	1	2	0	0	0	0	0	0	0	0	0	0	0	0
한 국 원 자 력 안 전 기 술 원	1	0	0	0	1	0	0	0	0	0	0	0	0	0	0	0
한 국 원 자 력 연 구 원	1	0	0	1	0	0	0	0	0	0	0	0	0	0	0	0
한 국 원 자 력 의 학 원	2	0	0	2	0	0	0	0	0	0	0	0	0	0	0	0
한 국 원 자 력 환 경 공 단	1	1	0	0	0	0	0	0	0	0	0	0	0	0	0	0
한 국 은 행	0	0	0	0	0	0	1	1	0	0	0	0	0	0	0	0
한 국 의 료 분 쟁 조 정 중 재 원	3	0	0	3	0	0	0	0	0	0	0	0	0	0	0	0
한 국 인 터 넷 진 흥 원	7	0	0	4	2	1	2	0	2	0	0	0	0	0	0	0
한 국 임 업 진 흥 원	1	0	0	0	1	0	0	0	0	0	0	0	0	0	0	0
한 국 자 산 관 리 공 사	20	2	0	11	1	6	0	0	0	0	0	0	0	0	0	0
한 국 장 애 인 고 용 공 단	2	2	0	0	0	0	0	0	0	0	0	0	0	0	0	0
한 국 장 학 재 단	4	2	0	1	1	0	0	0	0	0	0	0	0	0	0	0
한 국 저 작 권 위 원 회	1	0	0	0	0	1	0	0	0	0	0	0	0	0	0	0
한 국 전 기 안 전 공 사	1	0	0	0	1	0	0	0	0	0	0	0	0	0	0	0
한 국 전 기 연 구 원	3	0	0	0	3	0	0	0	0	0	0	0	0	0	0	0
한 국 전 력 거 래 소	1	1	0	0	0	0	0	0	0	0	0	0	0	0	0	0
한 국 전 력 공 사	21	0	1	8	8	4	0	0	0	0	0	0	0	0	0	0
한 국 전 력 기 술(주)	1	0	0	0	0	1	0	0	0	0	0	0	0	0	0	0
한 국 전 자 통 신 연 구 원	1	0	0	1	0	0	0	0	0	0	0	0	0	0	0	0
한 국 정 보 화 진 흥 원	3	1	1	0	1	0	0	0	0	0	0	0	0	0	0	0
한 국 주 택 금 융 공 사	2	0	0	1	1	0	0	0	0	0	0	0	0	0	0	0
한 국 중 부 발 전(주)	1	0	0	0	1	0	0	0	0	0	0	0	0	0	0	0
한 국 지 역 난 방 공 사	3	1	0	1	0	1	0	0	0	0	0	0	0	0	0	0



기 관 명	이 의 신 청						행 정 심 판				행 정 소 승					
	계	처리결과					계	계류중	심판결과			계	계류중	판결결과		
		취하	각하	기각	인용	부분인용			취하·각하	기각	인용			취하·각하	기각	인용
한국 지역 정보 개발원	1	0	0	1	0	0	0	0	0	0	0	0	0	0	0	0
한국 지질 자원 연구원	1	0	0	0	1	0	0	0	0	0	0	0	0	0	0	0
한국 천문 연구원	0	0	0	0	0	0	2	0	0	2	0	0	0	0	0	0
한국 철도 공사	5	2	0	3	0	0	1	0	0	0	1	1	0	0	0	1
한국 철도 시설공단	11	7	0	2	2	0	0	0	0	0	0	0	0	0	0	0
한국체육산업개발주식회사	1	0	0	0	1	0	0	0	0	0	0	0	0	0	0	0
한국 콘텐츠진흥원	4	0	0	3	0	1	0	0	0	0	0	0	0	0	0	0
한국 탄소융합기술원	1	0	0	0	0	1	0	0	0	0	0	0	0	0	0	0
한국 토지주택공사	192	15	7	117	36	17	15	1	4	4	6	0	0	0	0	0
한국표준과학연구원	1	0	0	1	0	0	0	0	0	0	0	0	0	0	0	0
한국학중앙연구원	3	1	0	2	0	0	0	0	0	0	0	0	0	0	0	0
한국한의학연구원	1	0	0	0	0	1	0	0	0	0	0	0	0	0	0	0
한국 환경공단	10	2	0	3	1	4	0	0	0	0	0	0	0	0	0	0
한국 환경 산업 기술원	8	0	0	5	1	2	0	0	0	0	0	0	0	0	0	0
한국환경정책평가연구원	1	0	0	0	0	1	0	0	0	0	0	0	0	0	0	0
한 전 K D N(주)	1	1	0	0	0	0	0	0	0	0	0	0	0	0	0	0
한전케이피에스주식회사	1	1	0	0	0	0	0	0	0	0	0	0	0	0	0	0
해양 환경공단	0	0	0	0	0	0	1	0	1	0	0	0	0	0	0	0
화성도시공사	3	0	0	2	0	1	0	0	0	0	0	0	0	0	0	0
가천대학교	2	0	0	2	0	0	0	0	0	0	0	0	0	0	0	0
가톨릭관동대학교	1	0	0	0	1	0	0	0	0	0	0	0	0	0	0	0
가톨릭대학교	4	0	0	2	1	1	0	0	0	0	0	0	0	0	0	0
강남대학교	3	0	1	1	1	0	0	0	0	0	0	0	0	0	0	0
강동대학교	1	0	0	1	0	0	0	0	0	0	0	0	0	0	0	0
강릉원주대학교	2	0	0	1	1	0	0	0	0	0	0	0	0	0	0	0
건국대학교	5	0	0	4	0	1	1	1	0	0	0	1	0	0	0	1



기 관 명	이 의 신 청						행 정 심 판				행 정 소 승					
	계	처리결과					계	계류중	심판결과			계	계류중	판결결과		
		취하	각하	기각	인용	부분인용			취하·각하	기각	인용			취하·각하	기각	인용
경 기 대 학 교	1	0	0	1	0	0	1	1	0	0	0	0	0	0	0	0
경 남 대 학 교	2	0	0	0	2	0	0	0	0	0	0	0	0	0	0	0
경 남 정 보 대 학 교	1	0	0	0	1	0	0	0	0	0	0	0	0	0	0	0
경 민 대 학 교	2	0	0	2	0	0	0	0	0	0	0	0	0	0	0	0
경 북 과 학 대 학 교	1	0	0	0	0	1	0	0	0	0	0	0	0	0	0	0
경 북 대 학 교	5	1	1	1	1	1	0	0	0	0	0	0	0	0	0	0
경 상 대 학 교	1	0	0	0	1	0	0	0	0	0	0	0	0	0	0	0
경 일 대 학 교	3	0	0	1	1	1	0	0	0	0	0	0	0	0	0	0
경 희 대 학 교	6	0	0	4	2	0	0	0	0	0	0	0	0	0	0	0
계 명 대 학 교	3	0	0	0	0	3	0	0	0	0	0	0	0	0	0	0
고 신 대 학 교	1	0	0	1	0	0	0	0	0	0	0	0	0	0	0	0
공 주 대 학 교	1	0	0	0	0	1	0	0	0	0	0	0	0	0	0	0
광 운 대 학 교	0	0	0	0	0	0	1	1	0	0	0	0	0	0	0	0
광 주 대 학 교	8	0	0	1	5	2	1	0	0	0	1	0	0	0	0	0
광 주 여 자 대 학 교	2	0	0	0	2	0	0	0	0	0	0	0	0	0	0	0
국 민 대 학 교	2	0	0	2	0	0	1	0	1	0	0	0	0	0	0	0
국 제 대 학 교	3	0	0	1	1	1	0	0	0	0	0	0	0	0	0	0
군 산 대 학 교	1	0	0	0	1	0	0	0	0	0	0	0	0	0	0	0
극 동 대 학 교	2	0	0	1	1	0	1	0	1	0	0	0	0	0	0	0
금 오 공 과 대 학 교	1	0	0	1	0	0	0	0	0	0	0	0	0	0	0	0
김 천 대 학 교	3	0	0	1	0	2	1	0	0	1	0	0	0	0	0	0
단 국 대 학 교	6	0	0	4	1	1	0	0	0	0	0	0	0	0	0	0
대 경 대 학 교	1	0	0	0	1	0	0	0	0	0	0	0	0	0	0	0
대 구 가 톨 릭 대 학 교	2	0	0	1	0	1	0	0	0	0	0	0	0	0	0	0
대 구 대 학 교	5	0	1	3	0	1	0	0	0	0	0	0	0	0	0	0
대 구 예 술 대 학 교	1	0	0	1	0	0	0	0	0	0	0	0	0	0	0	0



기 관 명	이 의 신 청						행 정 심 판				행 정 소 승						
	계	처리결과					계	계류중	심판결과			계	계류중	판결결과			
		취하	각하	기각	인용	부분인용			취하·각하	기각	인용			취하·각하	기각	인용	
대 덕 대 학 교	0	0	0	0	0	0	1	0	1	0	0	0	0	0	0	0	0
대 동 대 학 교	1	0	0	0	1	0	0	0	0	0	0	0	0	0	0	0	0
대 림 대 학 교	2	0	0	2	0	0	0	0	0	0	0	0	0	0	0	0	0
대 전 대 학 교	3	0	0	1	1	1	0	0	0	0	0	0	0	0	0	0	0
대 전 보 건 대 학 교	2	0	0	1	0	1	0	0	0	0	0	0	0	0	0	0	0
대 진 대 학 교	1	0	0	0	0	1	0	0	0	0	0	0	0	0	0	0	0
덕 성 여 자 대 학 교	2	0	0	0	2	0	0	0	0	0	0	0	0	0	0	0	0
동 강 대 학 교	2	0	0	0	2	0	0	0	0	0	0	0	0	0	0	0	0
동 국 대 학 교	2	0	0	2	0	0	2	1	1	0	0	0	0	0	0	0	0
동 남 보 건 대 학 교	1	0	0	0	0	1	0	0	0	0	0	0	0	0	0	0	0
동 명 대 학 교	1	0	1	0	0	0	0	0	0	0	0	0	0	0	0	0	0
동 서 대 학 교	3	0	1	1	1	0	0	0	0	0	0	0	0	0	0	0	0
동 서 울 대 학 교	3	0	0	2	1	0	0	0	0	0	0	0	0	0	0	0	0
동 신 대 학 교	4	0	0	4	0	0	0	0	0	0	0	0	0	0	0	0	0
동 아 대 학 교	6	0	0	5	0	1	0	0	0	0	0	0	0	0	0	0	0
동 아 방 송 예 술 대 학 교	1	0	0	1	0	0	0	0	0	0	0	0	0	0	0	0	0
동 양 대 학 교	2	0	0	0	2	0	1	0	0	0	1	1	0	0	0	0	1
동 양 미 래 대 학 교	2	0	0	1	1	0	1	0	1	0	0	0	0	0	0	0	0
동 원 과 학 기 술 대 학 교	1	0	0	1	0	0	0	0	0	0	0	0	0	0	0	0	0
동 의 대 학 교	1	0	0	1	0	0	0	0	0	0	0	0	0	0	0	0	0
마 산 대 학 교	1	0	0	0	1	0	0	0	0	0	0	0	0	0	0	0	0
목 원 대 학 교	1	0	0	0	1	0	0	0	0	0	0	0	0	0	0	0	0
목 포 대 학 교	0	0	0	0	0	0	1	0	0	1	0	0	0	0	0	0	0
배 화 여 자 대 학 교	3	0	0	1	1	1	0	0	0	0	0	0	0	0	0	0	0
백 석 대 학 교	1	0	0	0	0	1	1	0	1	0	0	0	0	0	0	0	0
백 석 문 화 대 학 교	1	0	0	0	1	0	0	0	0	0	0	0	0	0	0	0	0



기 관 명	이 의 신 청						행 정 심 판				행 정 소 승					
	계	처리결과					계	계류중	심판결과			계	계류중	판결결과		
		취하	각하	기각	인용	부분인용			취하·각하	기각	인용			취하·각하	기각	인용
백 제 예 술 대 학 교	1	0	0	0	1	0	0	0	0	0	0	0	0	0	0	0
부 경 대 학 교	1	0	0	1	0	0	0	0	0	0	0	0	0	0	0	0
부 산 가 톨 릭 대 학 교	1	0	0	1	0	0	0	0	0	0	0	0	0	0	0	0
부 산 과 학 기 술 대 학 교	1	0	0	0	1	0	0	0	0	0	0	0	0	0	0	0
부 산 대 학 교	5	0	0	3	0	2	3	2	1	0	0	0	0	0	0	0
부 산 여 자 대 학 교	1	0	0	0	0	1	0	0	0	0	0	0	0	0	0	0
부 산 외 국 어 대 학 교	2	0	0	1	1	0	0	0	0	0	0	0	0	0	0	0
부 천 대 학 교	2	0	0	1	1	0	0	0	0	0	0	0	0	0	0	0
상 명 대 학 교	1	0	0	1	0	0	0	0	0	0	0	0	0	0	0	0
상 지 대 학 교	2	1	0	0	1	0	0	0	0	0	0	0	0	0	0	0
서 강 대 학 교	2	0	1	1	0	0	1	0	1	0	0	0	0	0	0	0
서 라 벌 대 학 교	2	0	0	1	1	0	0	0	0	0	0	0	0	0	0	0
서 영 대 학 교	2	0	0	1	1	0	0	0	0	0	0	0	0	0	0	0
서 울 교 육 대 학 교	1	0	0	1	0	0	0	0	0	0	0	0	0	0	0	0
서 울 대 학 교	6	0	0	3	2	1	0	0	0	0	0	0	0	0	0	0
서 울 신 학 대 학 교	1	0	0	0	1	0	0	0	0	0	0	0	0	0	0	0
서 울 여 자 대 학 교	5	0	0	3	1	1	0	0	0	0	0	0	0	0	0	0
서 울 예 술 대 학 교	2	0	0	1	0	1	0	0	0	0	0	0	0	0	0	0
서 원 대 학 교	1	0	0	1	0	0	0	0	0	0	0	0	0	0	0	0
서 정 대 학	1	0	0	1	0	0	0	0	0	0	0	0	0	0	0	0
성 공 회 대 학 교	2	0	0	2	0	0	0	0	0	0	0	0	0	0	0	0
성 균 관 대 학 교	1	0	0	1	0	0	1	0	0	0	1	0	0	0	0	0
성 신 여 자 대 학 교	4	0	0	3	1	0	2	1	0	0	1	0	0	0	0	0
세 종 대 학 교	9	0	0	8	0	1	0	0	0	0	0	3	3	0	0	0
세 한 대 학 교	1	0	0	0	1	0	0	0	0	0	0	0	0	0	0	0
수 원 과 학 대 학 교	1	0	1	0	0	0	0	0	0	0	0	0	0	0	0	0



기 관 명	이 의 신 청						행 정 심 판				행 정 소 승						
	계	처리결과					계	계류중	심판결과			계	계류중	판결결과			
		취하	각하	기각	인용	부분인용			취하·각하	기각	인용			취하·각하	기각	인용	
수 원 대 학 교	3	3	0	0	0	0	0	0	0	0	0	0	0	0	0	0	0
숙 명 여 자 대 학 교	1	0	0	1	0	0	0	0	0	0	0	0	0	0	0	0	0
순 천 대 학 교	1	0	0	0	1	0	0	0	0	0	0	0	0	0	0	0	0
순 천 제 일 대 학 교	2	0	0	0	2	0	1	0	1	0	0	0	0	0	0	0	0
송 실 대 학 교	1	0	0	0	0	1	1	0	0	0	1	1	1	0	0	0	0
신 구 대 학 교	2	0	0	2	0	0	0	0	0	0	0	0	0	0	0	0	0
신 성 대 학	1	0	0	1	0	0	0	0	0	0	0	0	0	0	0	0	0
안 동 대 학 교	1	0	0	1	0	0	0	0	0	0	0	0	0	0	0	0	0
안 산 대 학 교	1	0	0	1	0	0	0	0	0	0	0	0	0	0	0	0	0
여 주 대 학 교	1	0	0	1	0	0	0	0	0	0	0	0	0	0	0	0	0
영 남 대 학 교	5	0	0	4	0	1	0	0	0	0	0	0	0	0	0	0	0
영 남 이 공 대 학 교	1	0	0	1	0	0	0	0	0	0	0	0	0	0	0	0	0
영 산 대 학 교	8	1	0	3	2	2	2	0	1	1	0	0	0	0	0	0	0
오 산 대 학 교	1	0	0	0	0	1	0	0	0	0	0	0	0	0	0	0	0
우 석 대 학 교	2	0	0	2	0	0	0	0	0	0	0	0	0	0	0	0	0
울 산 과 학 대 학 교	1	0	0	0	1	0	0	0	0	0	0	0	0	0	0	0	0
울 산 대 학 교	5	0	0	1	1	3	0	0	0	0	0	0	0	0	0	0	0
유 한 대 학 교	2	0	0	0	2	0	0	0	0	0	0	0	0	0	0	0	0
을 지 대 학 교	1	0	0	0	0	1	0	0	0	0	0	0	0	0	0	0	0
이 화 여 자 대 학 교	1	0	0	1	0	0	0	0	0	0	0	0	0	0	0	0	0
인 하 대 학 교	1	0	0	1	0	0	0	0	0	0	0	0	0	0	0	0	0
장 로 회 신 학 대 학 교	1	0	0	0	1	0	0	0	0	0	0	0	0	0	0	0	0
장 안 대 학 교	3	1	0	0	2	0	0	0	0	0	0	0	0	0	0	0	0
전 남 대 학 교	2	0	0	0	2	0	0	0	0	0	0	0	0	0	0	0	0
전 북 대 학 교	1	0	0	1	0	0	0	0	0	0	0	0	0	0	0	0	0
전 주 대 학 교	2	0	0	2	0	0	0	0	0	0	0	0	0	0	0	0	0



기 관 명	이 의 신 청						행 정 심 판				행 정 소 승					
	계	처리결과					계	계류중	심판결과			계	계류중	판결결과		
		취하	각하	기각	인용	부분인용			취하·각하	기각	인용			취하·각하	기각	인용
제 주 대 학 교	1	1	0	0	0	0	0	0	0	0	0	0	0	0	0	0
제 주 한 라 대 학 교	2	0	0	2	0	0	0	0	0	0	0	0	0	0	0	0
조 선 대 학 교	2	0	0	0	0	2	0	0	0	0	0	0	0	0	0	0
조 선 이 공 대 학 교	1	0	0	1	0	0	0	0	0	0	0	0	0	0	0	0
중 앙 대 학 교	6	0	0	5	0	1	0	0	0	0	0	0	0	0	0	0
진 주 보 건 대 학 교	2	0	0	2	0	0	0	0	0	0	0	0	0	0	0	0
차 의 과 학 대 학 교	1	0	0	1	0	0	0	0	0	0	0	0	0	0	0	0
창 원 문 성 대 학 교	1	0	0	1	0	0	0	0	0	0	0	0	0	0	0	0
청 주 교 육 대 학 교	0	0	0	0	0	0	1	0	1	0	0	0	0	0	0	0
청 주 대 학 교	2	0	0	2	0	0	0	0	0	0	0	0	0	0	0	0
총 신 대 학 교	3	0	0	1	0	2	0	0	0	0	0	0	0	0	0	0
추 계 예 술 대 학 교	1	0	0	0	1	0	0	0	0	0	0	0	0	0	0	0
춘 해 보 건 대 학 교	2	0	0	0	1	1	0	0	0	0	0	0	0	0	0	0
충 남 대 학 교	1	0	0	0	1	0	0	0	0	0	0	0	0	0	0	0
충 북 대 학 교	2	0	0	1	0	1	0	0	0	0	0	0	0	0	0	0
케 이 씨 대 학 교	2	0	1	0	1	0	0	0	0	0	0	0	0	0	0	0
평 택 대 학 교	2	0	1	0	0	1	0	0	0	0	0	0	0	0	0	0
포 향 공 과 대 학 교	1	0	0	0	1	0	0	0	0	0	0	0	0	0	0	0
포 향 대 학 교	2	0	0	1	1	0	0	0	0	0	0	0	0	0	0	0
학교법인한국기술교육대학교	1	0	0	1	0	0	0	0	0	0	0	0	0	0	0	0
학 교 법 인 한 국 폴 리 텍	1	0	0	1	0	0	0	0	0	0	0	0	0	0	0	0
한 경 대 학 교	1	1	0	0	0	0	2	1	1	0	0	0	0	0	0	0
한 국 관 광 대 학 교	1	0	0	1	0	0	0	0	0	0	0	0	0	0	0	0
한 국 교 원 대 학 교	0	0	0	0	0	0	1	0	1	0	0	0	0	0	0	0
한 국 교 통 대 학 교	1	0	0	1	0	0	0	0	0	0	0	0	0	0	0	0
한 국 체 육 대 학 교	1	0	0	0	0	1	1	0	1	0	0	0	0	0	0	0



기 관 명	이 의 신 청						행 정 심 판				행 정 소 송					
	계	처리결과					계	계류중	심판결과			계	계류중	판결결과		
		취하	각하	기각	인용	부분인용			취하·각하	기각	인용			취하·각하	기각	인용
한 국 향 공 대 학 교	1	0	0	1	0	0	0	0	0	0	0	0	0	0	0	0
한 림 대 학 교	2	0	0	1	0	1	0	0	0	0	0	0	0	0	0	0
한 발 대 학 교	1	1	0	0	0	0	0	0	0	0	0	0	0	0	0	0
한 서 대 학 교	1	0	0	0	1	0	0	0	0	0	0	0	0	0	0	0
한 성 대 학 교	4	0	0	2	1	1	0	0	0	0	0	0	0	0	0	0
한 신 대 학 교	1	0	0	0	1	0	0	0	0	0	0	0	0	0	0	0
한 양 대 학 교	8	0	0	6	1	1	0	0	0	0	0	0	0	0	0	0
협 성 대 학 교	2	0	0	0	1	1	0	0	0	0	0	0	0	0	0	0
호 남 대 학 교	4	0	0	3	1	0	0	0	0	0	0	0	0	0	0	0
호 남 신 학 대 학 교	0	0	0	0	0	0	3	1	1	0	1	0	0	0	0	0
호 서 대 학 교	2	0	0	2	0	0	0	0	0	0	0	0	0	0	0	0
호 원 대 학 교	1	0	0	1	0	0	0	0	0	0	0	0	0	0	0	0

3 정보공개심의회 운영 현황

1. 총괄

단위: 건, (): %

구 분	계	개 최 사 유			심 의 결 과			
		이의신청	결정곤란	기타	인 용	부분인용	기각·각하	기 타
2018년	3,066	2,779	136	151	343	490	1,946	0
	(100)	(91)	(4)	(5)	(12)	(18)	(70)	(0)
2017년	2,372	2,113	151	108	232	423	1,458	0
	(100)	(89)	(6)	(5)	(11)	(20)	(69)	(0)
2016년	1,942	1,770	119	53	211	375	1,184	0
	(100)	(91)	(6)	(3)	(12)	(21)	(67)	(0)
2015년	1,648	1,475	113	60	152	273	1,050	0
	(100)	(89)	(7)	(4)	(10)	(19)	(71)	(0)
2014년	1,566	1,375	66	125	175	319	881	0
	(100)	(88)	(4)	(8)	(13)	(23)	(64)	(0)
2013년	1,681	1,467	85	129	169	354	944	0
	(100)	(87)	(5)	(8)	(12)	(24)	(64)	(0)
2012년	1,527	1,382	84	61	183	260	939	0
	(100)	(91)	(5)	(4)	(13)	(19)	(68)	(0)
2011년	1,807	1,650	124	33	137	260	1,253	0
	(100)	(91)	(7)	(2)	(8)	(16)	(76)	(0)
2010년	1,441	1,113	203	125	219	290	829	103
	(100)	(77)	(14)	(9)	(15)	(20)	(58)	(7)
2009년	1,293	1,019	186	88	147	314	746	86
	(100)	(79)	(14)	(7)	(11)	(24)	(58)	(7)
2008년	1,305	782	351	172	175	364	646	120
	(100)	(60)	(27)	(13)	(13)	(28)	(50)	(9)



구 분	계	개 최 사 유			심 의 결 과			
		이의신청	결정곤란	기타	인 용	부분인용	기각·각하	기 타
2007년	1,554	878	331	345	171	356	698	329
	(100)	(57)	(21)	(22)	(11)	(23)	(45)	(21)
2006년	1,232	689	312	231	169	319	598	146
	(100)	(56)	(25)	(19)	(14)	(26)	(48)	(12)
2005년	1,001	397	431	173	233	271	402	95
	(100)	(40)	(43)	(17)	(23)	(27)	(40)	(10)
2004년	1,025	457	370	198	215	293	423	94
	(100)	(45)	(36)	(19)	(21)	(29)	(41)	(9)
2003년	866	413	399	54	212	190	401	63
	(100)	(48)	(46)	(6)	(25)	(22)	(46)	(7)
2002년	605	204	342	59	138	165	257	45
	(100)	(34)	(56)	(10)	(23)	(27)	(43)	(7)
2001년	598	163	396	39	203	138	246	11
	(100)	(27)	(66)	(7)	(34)	(23)	(41)	(2)
2000년	388	141	244	3	138	73	101	76
	(100)	(36)	(63)	(1)	(35)	(19)	(26)	(20)
1999년	277	120	155	2	71	51	153	2
	(100)	(43)	(56)	(1)	(26)	(18)	(55)	(1)

2. 중앙행정기관

연도별 현황

〈중앙행정기관*〉

단위: 건, (): %

구 분	계	개 최 사 유			심 의 결 과			
		이의신청	결정곤란	기타	인 용	부분인용	기각·각하	기 타
2018년	1,084	1,035	45	4	86	147	802	0
	(100)	(96)	(4)	(0)	(8)	(14)	(78)	(0)
2017년	916	873	37	6	77	142	654	0
	(100)	(95)	(4)	(1)	(9)	(16)	(75)	(0)
2016년	812	777	35	0	67	138	572	0
	(100)	(96)	(4)	(0)	(9)	(18)	(73)	(0)



구 분	계	개 최 사 유			심 의 결 과			
		이의신청	결정곤란	기타	인 용	부분인용	기각·각하	기 타
2015년	689	620	63	6	59	81	480	0
	(100)	(90)	(9)	(1)	(10)	(13)	(77)	(0)
2014년	645	618	20	7	42	110	466	0
	(100)	(96)	(3)	(1)	(7)	(18)	(75)	(0)
2013년	760	715	30	15	67	166	482	0
	(100)	(94)	(4)	(2)	(9)	(23)	(68)	(0)
2012년	709	672	29	8	79	104	489	0
	(100)	(95)	(4)	(1)	(12)	(15)	(73)	(0)
2011년	953	910	24	19	62	136	711	0
	(100)	(95)	(3)	(2)	(7)	(15)	(78)	(0)
2010년	709	571	89	49	88	100	460	61
	(100)	(80)	(13)	(7)	(12)	(14)	(65)	(9)
2009년	680	558	90	32	77	148	417	38
	(100)	(82)	(13)	(5)	(11)	(22)	(61)	(6)
2008년	788	474	245	69	105	210	426	47
	(100)	(60)	(31)	(9)	(13)	(27)	(54)	(6)

* 2008년부터 '중앙행정기관'과 '공공기관'의 정보공개심의회 운영 현황을 구분 작성

〈중앙행정기관 및 공공기관**〉

단위: 건, (): %

구 분	계	개 최 사 유			심 의 결 과			
		이의신청	결정곤란	기타	인 용	부분인용	기각·각하	기 타
2007년	994	522	239	233	109	216	446	223
	(100)	(52)	(24)	(24)	(11)	(22)	(45)	(22)
2006년	787	447	189	151	107	175	423	82
	(100)	(57)	(24)	(19)	(14)	(22)	(54)	(10)
2005년	521	162	271	88	138	139	198	46
	(100)	(31)	(52)	(17)	(26)	(27)	(38)	(9)
2004년	637	272	212	153	113	179	289	56
	(100)	(43)	(33)	(24)	(18)	(28)	(45)	(9)
2003년	644	296	313	35	160	130	302	52
	(100)	(46)	(49)	(5)	(25)	(20)	(47)	(8)



구 분	계	개 최 사 유			심 의 결 과			
		이의신청	결정곤란	기타	인 용	부분인용	기각·각하	기 타
2002년	401	111	250	40	99	96	174	32
	(100)	(28)	(62)	(10)	(25)	(24)	(43)	(8)
2001년	410	71	321	18	170	64	171	5
	(100)	(17)	(78)	(5)	(41)	(16)	(42)	(1)
2000년	171	42	127	2	93	19	28	31
	(100)	(25)	(74)	(1)	(54)	(11)	(17)	(18)
1999년	103	39	63	1	30	13	59	1
	(100)	(38)	(61)	(1)	(29)	(13)	(57)	(1)

** 2008년 이전은 '중앙행정기관'과 '공공기관'의 정보공개심의회 운영 현황을 통합 작성

기관별 현황

단위 : 건

기 관 명	계	개 최 사 유			심 의 결 과			
		이의신청	결정곤란	기 타	전부공개	부분공개	비공개	기 타
소 계(중앙)	1,084	1,035	45	4	86	147	802	0
감 사 원	40	40	0	0	2	3	35	0
경 찰 청	221	215	6	0	23	40	152	0
고 용 노 동 부	98	79	19	0	11	22	46	0
공 정 거 래 위 원 회	13	13	0	0	1	0	12	0
과 학 기 술 정 보 통 신 부	10	9	1	0	2	2	5	0
관 세 청	9	8	1	0	0	1	7	0
교 육 부	17	17	0	0	0	0	17	0
국 가 보 훈 처	1	1	0	0	0	0	1	0
국 민 권 익 위 원 회	6	6	0	0	1	1	4	0
국 방 부	51	47	3	1	4	7	36	0
국 세 청	81	80	1	0	3	2	75	0
국 토 교 통 부	44	43	1	0	5	6	32	0
금 용 위 원 회	8	7	0	1	0	0	7	0
기 획 재 정 부	11	10	1	0	0	0	10	0
농 림 축 산 식 품 부	7	6	1	0	2	1	3	0
농 촌 진 흥 청	3	2	1	0	0	0	2	0



기 관 명	계	개 최 사 유			심 의 결 과			
		이의신청	결정곤란	기 타	전부공개	부분공개	비공개	기 타
대 검 찰 청	131	131	0	0	7	14	110	0
대 통 령 비 서 실	1	1	0	0	0	0	1	0
문 화 재 청	2	2	0	0	0	0	2	0
문 화 체 육 관 광 부	12	12	0	0	1	4	7	0
방 송 통 신 위 원 회	5	5	0	0	0	3	2	0
방 위 사 업 청	6	5	0	1	0	0	5	0
법 무 부	152	146	6	0	4	13	129	0
법 제 처	3	3	0	0	0	0	3	0
병 무 청	5	4	0	1	0	2	2	0
보 건 복 지 부	17	17	0	0	0	5	12	0
산 업 통 상 자 원 부	7	7	0	0	0	3	4	0
소 방 청	1	1	0	0	0	0	1	0
식 품 의 약 품 안 전 처	12	10	2	0	1	1	8	0
여 성 가 족 부	6	6	0	0	0	0	6	0
외 교 부	9	9	0	0	8	1	0	0
인 사 혁 신 처	23	23	0	0	1	0	22	0
조 달 청	12	12	0	0	1	3	8	0
중 소 벤 처 기 업 부	7	7	0	0	0	4	3	0
통 계 청	3	3	0	0	0	1	2	0
통 일 부	4	4	0	0	0	0	4	0
특 허 청	2	2	0	0	0	0	2	0
해 양 경 찰 청	5	4	1	0	0	1	3	0
해 양 수 산 부	9	8	1	0	0	5	3	0
행 정 안 전 부	8	8	0	0	0	0	8	0
행정중심복합도시건설청	6	6	0	0	0	0	6	0
환 경 부	16	16	0	0	9	2	5	0



3. 지방자치단체

연도별 현황

단위: 건, (): %

구 분	계	개 최 사 유			심 의 결 과			
		이의신청	결정곤란	기타	인 용	부분인용	기각·각하	기 타
2018년	1,192	1,160	13	19	180	245	735	0
	(100)	(97)	(1)	(2)	(16)	(21)	(63)	(0)
2017년	910	867	20	23	109	204	554	0
	(100)	(95)	(2)	(3)	(13)	(23)	(64)	(0)
2016년	745	702	13	30	102	183	417	0
	(100)	(94)	(2)	(4)	(15)	(26)	(59)	(0)
2015년	658	609	8	41	62	142	405	0
	(100)	(93)	(1)	(6)	(10)	(23)	(67)	(0)
2014년	596	503	7	86	69	160	274	0
	(100)	(84)	(1)	(15)	(14)	(32)	(54)	(0)
2013년	615	526	9	80	71	127	328	0
	(100)	(86)	(1)	(13)	(14)	(24)	(62)	(0)
2012년	571	535	8	28	80	121	334	0
	(100)	(94)	(1)	(5)	(15)	(23)	(62)	(0)
2011년	603	578	18	7	58	99	421	0
	(100)	(96)	(3)	(1)	(10)	(17)	(73)	(0)
2010년	488	455	20	13	49	126	280	33
	(100)	(93)	(4)	(3)	(10)	(26)	(57)	(7)
2009년	401	373	13	15	24	106	245	26
	(100)	(93)	(3)	(4)	(6)	(26)	(61)	(7)
2008년	251	202	14	35	22	61	134	34
	(100)	(80)	(6)	(14)	(9)	(24)	(53)	(14)
2007년	402	295	45	62	29	103	209	61
	(100)	(73)	(11)	(16)	(7)	(26)	(52)	(15)
2006년	267	207	45	15	19	87	137	24
	(100)	(77)	(17)	(6)	(7)	(33)	(51)	(9)
2005년	248	206	20	22	14	63	142	29
	(100)	(83)	(8)	(9)	(6)	(25)	(57)	(12)
2004년	176	147	18	11	17	58	84	17
	(100)	(84)	(10)	(6)	(10)	(33)	(48)	(10)



구 분	계	개 최 사 유			심 의 결 과			
		이의신청	결정곤란	기타	인 용	부분인용	기각·각하	기 타
2003년	140	99	41	0	21	34	76	9
	(100)	(71)	(29)	(0)	(15)	(24)	(54)	(6)
2002년	106	80	24	2	22	32	46	6
	(100)	(75)	(23)	(2)	(21)	(30)	(43)	(6)
2001년	114	82	21	11	20	42	48	4
	(100)	(72)	(18)	(10)	(18)	(37)	(42)	(3)
2000년	151	84	67	0	31	34	48	38
	(100)	(56)	(44)	(0)	(21)	(22)	(32)	(25)
1999년	121	76	44	1	14	26	80	1
	(100)	(63)	(36)	(1)	(12)	(21)	(66)	(1)

기관별 현황

단위: 건, (): %

기 관 명	계	개 최 사 유			심 의 결 과			
		이의신청	결정곤란	기 타	전부공개	부분공개	비공개	기 타
소 계(시·도)	1,192	1,160	13	19	180	245	735	0
서울특별시	201	193	4	4	34	49	110	0
부산광역시	80	79	0	1	11	18	50	0
대구광역시	27	26	0	1	3	10	13	0
인천광역시	87	86	1	0	14	14	58	0
광주광역시	22	19	0	3	6	2	11	0
대전광역시	21	21	0	0	1	6	14	0
울산광역시	11	11	0	0	0	3	8	0
세종특별자치시	5	5	0	0	0	2	3	0
경기도	365	362	1	2	65	58	239	0
강원도	53	49	1	3	5	15	29	0
충청북도	56	54	1	1	3	5	46	0
충청남도	30	29	1	0	4	3	22	0
전라북도	75	75	0	0	5	13	57	0
전라남도	51	47	1	3	9	20	18	0
경상북도	57	55	2	0	10	15	30	0
경상남도	35	33	1	1	5	5	23	0
제주특별자치도	16	16	0	0	5	7	4	0



4. 교육청

연도별 현황

단위: 건, (): %

구 분	계	개 최 사 유			심 의 결 과			
		이의신청	결정곤란	기타	인 용	부분인용	기각·각하	기 타
2018년	123	98	21	4	7	18	73	0
	(100)	(80)	(17)	(3)	(7)	(18)	(75)	(0)
2017년	102	92	4	6	12	19	61	0
	(100)	(90)	(4)	(6)	(13)	(21)	(66)	(0)
2016년	92	60	23	9	10	10	40	0
	(100)	(65)	(25)	(10)	(17)	(17)	(66)	(0)
2015년	74	58	11	5	8	15	35	0
	(100)	(78)	(15)	(7)	(14)	(26)	(60)	(0)
2014년	100	79	10	11	32	14	33	0
	(100)	(79)	(10)	(11)	(40)	(18)	(42)	(0)
2013년	119	72	30	17	9	21	42	0
	(100)	(61)	(25)	(14)	(13)	(29)	(58)	(0)
2012년	116	73	30	13	8	17	48	0
	(100)	(63)	(26)	(11)	(11)	(23)	(66)	(0)
2011년	129	90	35	4	5	10	76	0
	(100)	(70)	(27)	(3)	(5)	(11)	(84)	(0)
2010년	173	46	66	61	72	49	45	7
	(100)	(27)	(38)	(35)	(42)	(28)	(26)	(4)
2009년	91	44	29	18	20	26	36	9
	(100)	(48)	(32)	(20)	(22)	(29)	(39)	(10)
2008년	126	49	36	41	25	50	33	18
	(100)	(39)	(29)	(32)	(20)	(40)	(26)	(14)
2007년	158	61	47	50	33	37	43	45
	(100)	(39)	(30)	(31)	(21)	(23)	(27)	(29)
2006년	178	35	78	65	43	57	38	40
	(100)	(20)	(43)	(37)	(24)	(32)	(21)	(23)
2005년	232	29	140	63	81	69	62	20
	(100)	(13)	(60)	(27)	(35)	(30)	(27)	(8)
2004년	212	38	140	34	85	56	50	21
	(100)	(18)	(66)	(16)	(40)	(26)	(24)	(10)



구 분	계	개 최 사 유			심 의 결 과			
		이의신청	결정곤란	기타	인 용	부분인용	기각·각하	기 타
2003년	82	18	45	19	31	26	23	2
	(100)	(22)	(55)	(23)	(38)	(32)	(28)	(2)
2002년	98	13	68	17	17	37	37	7
	(100)	(13)	(70)	(17)	(17)	(38)	(38)	(7)
2001년	74	10	54	10	13	32	27	2
	(100)	(14)	(73)	(13)	(18)	(43)	(36)	(3)
2000년	66	15	50	1	14	20	25	7
	(100)	(23)	(76)	(1)	(21)	(30)	(38)	(11)
1999년	53	5	58	0	27	12	14	0
	(100)	(9)	(91)	(0)	(51)	(23)	(26)	(0)

기관별 현황

단위: 건

기 관 명	계	개 최 사 유			심 의 결 과			
		이의신청	결정곤란	기 타	전부공개	부분공개	비공개	기 타
소 계(교육청)	123	98	21	4	7	18	73	0
서울특별시교육청	29	28	0	1	1	4	23	0
부산광역시교육청	1	1	0	0	0	0	1	0
대구광역시교육청	2	2	0	0	0	0	2	0
인천광역시교육청	8	2	6	0	0	1	1	0
광주광역시교육청	2	1	1	0	0	0	1	0
대전광역시교육청	3	0	3	0	0	0	0	0
울산광역시교육청	1	1	0	0	0	0	1	0
세종특별자치시교육청	2	2	0	0	0	1	1	0
경기도교육청	41	40	0	1	3	8	29	0
강원도교육청	4	4	0	0	0	1	3	0
충청북도교육청	3	2	1	0	2	0	0	0
충청남도교육청	4	4	0	0	0	2	2	0
전라북도교육청	9	1	7	1	0	0	1	0
전라남도교육청	1	0	1	0	0	0	0	0
경상북도교육청	6	4	2	0	0	1	3	0
경상남도교육청	3	3	0	0	0	0	3	0
제주특별자치도교육청	4	3	0	1	1	0	2	0



5. 공공기관

연도별 현황

단위: 건, (): %

구 분	계	개 최 사 유			심 의 결 과			
		이의신청	결정곤란	기타	인 용	부분인용	기각·각하	기 타
2018년	667	486	57	124	70	80	336	0
	(100)	(73)	(8)	(19)	(14)	(17)	(69)	(0)
2017년	444	281	90	73	34	58	189	0
	(100)	(63)	(20)	(17)	(12)	(21)	(67)	(0)
2016년	293	231	48	14	32	44	155	0
	(100)	(79)	(16)	(5)	(14)	(19)	(67)	(0)
2015년	227	188	31	8	23	35	130	0
	(100)	(83)	(14)	(3)	(12)	(19)	(69)	(0)
2014년	225	175	29	21	32	35	108	0
	(100)	(78)	(13)	(9)	(18)	(20)	(62)	(0)
2013년	187	154	16	17	22	40	92	0
	(100)	(82)	(9)	(9)	(14)	(26)	(60)	(0)
2012년	131	102	17	12	16	18	68	0
	(100)	(78)	(13)	(9)	(16)	(17)	(67)	(0)
2011년	122	72	47	3	12	15	45	0
	(100)	(59)	(39)	(2)	(17)	(21)	(62)	(0)
2010년	71	41	28	2	10	15	44	2
	(100)	(58)	(39)	(3)	(14)	(21)	(62)	(3)
2009년	121	44	54	23	26	34	48	13
	(100)	(36)	(45)	(19)	(21)	(28)	(40)	(11)
2008년	140	57	56	27	23	42	54	21
	(100)	(41)	(40)	(19)	(16)	(30)	(39)	(15)

* 2008년 이전의 '공공기관'의 정보공개심의회 운영 현황은 '중앙행정기관'에 통합되어 작성됨



기관별 현황

단위: 건

기 관 명	계	개 최 사 유			심 의 결 과			
		이의신청	결정곤란	기 타	전부공개	부분공개	비공개	기 타
소 계(공공기관)	667	486	57	124	70	80	336	0
(재) 연구개발특구진흥재단	1	0	1	0	0	0	0	0
(재) 한국여성인권진흥원	2	0	2	0	0	0	0	0
(주) 부산 항 보 안 공 사	1	0	0	1	0	0	0	0
(주) 중소기업유통센터	1	1	0	0	0	0	1	0
(주) 한국가스기술공사	1	0	0	1	0	0	0	0
건강보험심사평가원	1	1	0	0	1	0	0	0
게임물관리위원회	2	2	0	0	0	0	2	0
경기도시공사	6	6	0	0	0	1	5	0
경기신용보증재단	1	1	0	0	0	1	0	0
경상남도청소년지원재단	1	1	0	0	0	0	1	0
공무원연금공단	3	2	0	1	0	0	2	0
국립해양생물자원관	1	1	0	0	0	0	1	0
국민건강보험공단	7	7	0	0	1	0	6	0
국민연금공단	2	2	0	0	0	0	2	0
국방기술품질원	2	0	2	0	0	0	0	0
국토교통과학기술진흥원	2	2	0	0	0	2	0	0
근로복지공단	7	4	3	0	0	1	3	0
금융감독원	11	11	0	0	0	3	8	0
기술보증기금	1	1	0	0	1	0	0	0
노사발전재단	1	1	0	0	0	0	1	0
대구경북과학기술원	1	1	0	0	0	1	0	0
대구광역시시설관리공단	1	1	0	0	0	0	1	0
대구도시공사	5	3	2	0	0	1	2	0
대전도시공사	6	6	0	0	0	0	6	0
대한무역투자진흥공사	3	3	0	0	0	1	2	0
대한적십자사	1	1	0	0	1	0	0	0



기 관 명	계	개 최 사 유			심 의 결 과			
		이의신청	결정곤란	기 타	전부공개	부분공개	비공개	기 타
동 북 아 역 사 재 단	1	0	1	0	0	0	0	0
부 산 교 통 공 사	6	6	0	0	0	0	6	0
부 산 도 시 공 사	2	2	0	0	0	0	2	0
부 산 시 설 공 단	1	1	0	0	0	0	1	0
부 산 환 경 공 단	1	1	0	0	0	0	1	0
사립학교교직원연금공단	1	1	0	0	0	0	1	0
서 울 교 통 공 사	6	6	0	0	0	0	6	0
서 울 연 구 원	1	0	0	1	0	0	0	0
서 울 주 택 도 시 공 사	91	6	0	85	0	0	6	0
서울특별시시설관리공단	3	2	1	0	0	2	0	0
선 박 안 전 기 술 공 단	4	4	0	0	2	0	2	0
소상공인시장진흥공단	1	1	0	0	0	0	1	0
송 파 구 시 설 관 리 공 단	1	1	0	0	0	0	1	0
예 금 보 험 공 사	2	2	0	0	0	1	1	0
용 인 도 시 공 사	1	1	0	0	1	0	0	0
울 산 광 역 시 도 시 공 사	2	2	0	0	0	0	2	0
울 산 항 만 공 사	1	1	0	0	0	0	1	0
인천광역시미추홀구시설관리공단	1	1	0	0	0	0	1	0
인 천 교 통 공 사	1	1	0	0	0	0	1	0
인 천 국 제 공 항 공 사	8	8	0	0	3	3	2	0
인 천 도 시 공 사	1	1	0	0	0	0	1	0
인 천 시 설 공 단	1	1	0	0	0	1	0	0
인 천 항 만 공 사	2	2	0	0	0	0	2	0
재단법인서울장학재단	1	0	0	1	0	0	0	0
재단법인제주문화예술재단	2	0	2	0	0	0	0	0
전 남 개 발 공 사	1	0	0	1	0	0	0	0
정 보 통 신 산 업 진 흥 원	8	8	0	0	1	0	7	0
정 부 법 무 공 단	1	1	0	0	0	1	0	0
제주국제자유도시개발센터	1	1	0	0	0	1	0	0



기 관 명	계	개 최 사 유			심 의 결 과			
		이의신청	결정곤란	기 타	전부공개	부분공개	비공개	기 타
제주특별자치도경제통상진흥원	12	0	0	12	0	0	0	0
주 택 도 시 보 증 공 사	1	1	0	0	0	0	1	0
중소기업기술정보진흥원	2	2	0	0	0	1	1	0
중소벤처기업진흥공단	1	1	0	0	0	0	1	0
창 업 진 흥 원	4	4	0	0	0	4	0	0
창 원 시 경 료 공 단	3	3	0	0	0	0	3	0
축 산 물 품 질 평 가 원	1	0	1	0	0	0	0	0
코 레 일 네 트 워크 스(주)	1	1	0	0	0	0	1	0
한 국 감 정 원	3	3	0	0	1	1	1	0
한 국 공 항 공 사	5	5	0	0	0	0	5	0
한 국 관 광 공 사	1	1	0	0	0	0	1	0
한국광해관리공단	2	2	0	0	0	1	1	0
한국국제교류재단	3	3	0	0	0	0	3	0
한국국제협력단	8	7	1	0	1	1	5	0
한국국토정보공사	8	8	0	0	6	0	2	0
한국농수산물유통공사	1	1	0	0	0	1	0	0
한 국 농 어 촌 공 사	7	7	0	0	0	2	5	0
한 국 도 로 공 사	1	1	0	0	1	0	0	0
한 국 마 사 회	2	2	0	0	0	0	2	0
한국법무보호복지공단	1	1	0	0	0	0	1	0
한국산업기술진흥원	1	1	0	0	0	1	0	0
한국산업안전보건공단	4	4	0	0	0	2	2	0
한국산업인력공단	9	9	0	0	0	2	7	0
한국소방산업기술원	1	1	0	0	0	1	0	0
한 국 소 비 자 원	5	5	0	0	0	0	5	0
한 국 연 구 재 단	2	2	0	0	0	0	2	0
한 국 인 터 넷 진 흥 원	4	4	0	0	0	1	3	0
한 국 자 산 관 리 공 사	20	20	0	0	4	2	14	0
한 국 장 학 재 단	2	2	0	0	1	0	1	0



기 관 명	계	개 최 사 유			심 의 결 과			
		이의신청	결정곤란	기 타	전부공개	부분공개	비공개	기 타
한국정보화진흥원	2	2	0	0	1	0	1	0
한국주택금융공사	1	1	0	0	0	0	1	0
한국철도공사	4	3	0	1	0	0	3	0
한국철도시설공단	2	2	0	0	0	0	2	0
한국체육산업개발주식회사	1	1	0	0	1	0	0	0
한국토지주택공사	177	177	0	0	36	17	124	0
강동대학교	1	1	0	0	0	0	1	0
경상대학교	1	1	0	0	1	0	0	0
계명대학교	3	3	0	0	0	3	0	0
고신대학교	1	1	0	0	0	0	1	0
공주대학교	1	1	0	0	0	1	0	0
국민대학교	2	2	0	0	0	0	2	0
국제대학교	2	2	0	0	0	2	0	0
군산대학교	1	0	1	0	0	0	0	0
금오공과대학교	1	0	1	0	0	0	0	0
김천대학교	3	3	0	0	0	2	1	0
단국대학교	5	5	0	0	1	1	3	0
대덕대학교	3	1	2	0	0	1	0	0
대전보건대학교	2	2	0	0	0	1	1	0
덕성여자대학교	2	2	0	0	0	1	1	0
동명대학교	1	0	1	0	0	0	0	0
동서대학교	1	1	0	0	0	0	1	0
동신대학교	3	3	0	0	0	0	3	0
동아방송예술대학교	1	1	0	0	0	0	1	0
동양미래대학교	2	2	0	0	1	1	0	0
부경대학교	1	1	0	0	0	0	1	0
부산대학교	5	5	0	0	0	2	3	0
부산여자대학교	1	1	0	0	1	0	0	0
서영대학교	4	1	3	0	0	0	1	0



기 관 명	계	개 최 사 유			심 의 결 과			
		이의신청	결정곤란	기 타	전부공개	부분공개	비공개	기 타
서울여자대학교	5	5	0	0	0	1	4	0
성공회대학교	5	2	0	3	0	0	2	0
성신여자대학교	2	2	0	0	0	0	2	0
숙명여자대학교	1	1	0	0	0	0	1	0
신안산대학교	2	0	2	0	0	0	0	0
안동대학교	1	1	0	0	0	0	1	0
안산대학교	1	1	0	0	0	0	1	0
영남대학교	5	4	1	0	0	1	3	0
영남이공대학교	3	1	2	0	0	0	1	0
영산대학교	8	6	2	0	2	1	3	0
오산대학교	2	1	1	0	0	1	0	0
우석대학교	3	2	1	0	0	0	2	0
인하공업전문대학	10	2	8	0	0	1	1	0
장안대학교	16	0	0	16	0	0	0	0
제주한라대학교	1	1	0	0	0	0	1	0
창원문성대학교	1	1	0	0	0	0	1	0
청주대학교	2	2	0	0	0	0	2	0
충북대학교	2	2	0	0	0	1	1	0
한경대학교	1	0	1	0	0	0	0	0
한국체육대학교	1	1	0	0	0	1	0	0
한국항공대학교	1	1	0	0	0	0	1	0
한서대학교	4	1	3	0	0	1	0	0
한신대학교	6	0	6	0	0	0	0	0
호남대학교	4	4	0	0	1	0	3	0
호남신학대학교	7	0	6	1	0	0	0	0



4 원문공개 운영 현황

1. 총괄

단위: 건, (): %

기관구분	계	공개	비공개	공개율(%)
계	15,397,960	4,605,552	10,792,408	29.9
중앙행정기관	222,671	101,111	121,560	45.4
지방자치단체	1,020,126	648,137	371,989	63.5
교육청	14,012,082	3,778,560	10,233,522	27.0
공공기관	143,081	77,744	65,337	54.3

2. 중앙행정기관

기관별 현황

단위: 건, %

기관명	계	공개	비공개	공개율
소계	222,671	101,111	121,560	45.4
감사원	936	141	795	15.1
개인정보보호위원회	235	90	145	38.3
경찰청	8,948	3,824	5,124	42.7
고용노동부	2,522	1,647	875	65.3
공정거래위원회	542	120	422	22.1
과학기술정보통신부	4,874	2,738	2,136	56.2
관세청	1,057	435	622	41.2
교육부	5,099	2,308	2,791	45.3
국가보훈처	9,691	5,335	4,356	55.1
국무조정실	237	84	153	35.4
국무총리비서실	49	14	35	28.6



기 관 명	계	공 개	비 공 개	공 개 율
국 민 권 익 위 원 회	731	233	498	31.9
국 방 부	5,200	841	4,359	16.2
국 세 청	106	66	40	62.3
국 토 교 통 부	6,852	3,547	3,305	51.8
금 융 위 원 회	1,329	516	813	38.8
기 상 청	2,510	1,752	758	69.8
기 획 재 정 부	1,204	447	757	37.1
농 립 축 산 식 품 부	3,269	1,725	1,544	52.8
농 촌 진 흥 청	3,563	2,781	782	78.1
대 검 찰 청	11,985	95	11,890	0.8
문 화 재 청	4,266	2,736	1,530	64.1
문 화 체 육 관 광 부	9,707	6,001	3,706	61.8
민주평화통일자문회의사무처	201	96	105	47.8
방 송 통 신 위 원 회	374	209	165	55.9
방 위 사 업 청	9,030	2,287	6,743	25.3
법 무 부	39,878	13,681	26,197	34.3
법 제 처	3,951	2,554	1,397	64.6
병 무 청	5,758	1,029	4,729	17.9
보 건 복 지 부	18,385	12,313	6,072	67.0
산 림 청	7,810	5,679	2,131	72.7
산 업 통 상 자 원 부	405	96	309	23.7
새 만 금 개 발 청	432	266	166	61.6
소 방 청	867	786	81	90.7
식 품 의 약 품 안 전 처	4,779	1,070	3,709	22.4
여 성 가 족 부	514	321	193	62.5
외 교 부	5,202	1,110	4,092	21.3
원 자 력 안 전 위 원 회	180	81	99	45.0
인 사 혁 신 처	1,388	825	563	59.4
조 달 청	8,675	5,865	2,810	67.6
중 소 벤 처 기 업 부	1,022	635	387	62.1
통 계 청	4,035	2,385	1,650	59.1
통 일 부	574	184	390	32.1



기 관 명	계	공 개	비 공 개	공 개 율
특 허 청	1,316	804	512	61.1
해 양 경 찰 청	814	291	523	35.7
해 양 수 산 부	6,458	2,715	3,743	42.0
행 정 안 전 부	9,648	4,979	4,669	51.6
행정중심복합도시건설청	831	482	349	58.0
환 경 부	5,232	2,892	2,340	55.3



3. 지방자치단체

기관별 현황

단위: 건, %

기 관 명	계	공 개	비 공 개	공 개 율
소 계(시·도)	1,020,126	648,137	371,989	63.5
서울특별시	91,237	60,658	30,579	66.5
부산광역시	62,924	46,041	16,883	73.2
대구광역시	39,510	25,776	13,734	65.2
인천광역시	45,193	30,795	14,398	68.1
광주광역시	20,744	13,783	6,961	66.4
대전광역시	20,334	15,363	4,971	75.6
울산광역시	21,985	13,325	8,660	60.6
세종특별자치시	6,052	3,949	2,103	65.3
경기도	112,408	73,970	38,438	65.8
강원도	92,755	42,506	50,249	45.8
충청북도	60,755	36,476	24,279	60.0
충청남도	87,665	61,700	25,965	70.4
전라북도	69,767	43,353	26,414	62.1
전라남도	112,448	81,261	31,187	72.3
경상북도	72,381	33,152	39,229	45.8
경상남도	75,179	43,064	32,115	57.3
제주특별자치도	28,789	22,965	5,824	79.8



4. 교육청

기관별 현황

단위 : 건, %

기 관 명	계	공 개	비 공 개	공 개 율
소 계(교육청)	14,012,082	3,778,560	10,233,522	27.0
서울특별시교육청	1,457,738	624,633	833,105	42.8
부산광역시교육청	568,741	158,667	410,074	27.9
대구광역시교육청	768,083	236,532	531,551	30.8
인천광역시교육청	1,068,788	255,855	812,933	23.9
광주광역시교육청	441,277	116,080	325,197	26.3
대전광역시교육청	431,428	101,730	329,698	23.6
울산광역시교육청	361,225	77,833	283,392	21.5
세종특별자치시교육청	150,080	30,847	119,233	20.6
경기도교육청	2,699,056	482,730	2,216,326	17.9
강원도교육청	554,254	120,192	434,062	21.7
충청북도교육청	672,220	152,765	519,455	22.7
충청남도교육청	917,716	238,137	679,579	25.9
전라북도교육청	645,169	146,560	498,609	22.7
전라남도교육청	1,030,115	502,859	527,256	48.8
경상북도교육청	919,920	227,203	692,717	24.7
경상남도교육청	1,086,997	246,504	840,493	22.7
제주특별자치도교육청	239,275	59,433	179,842	24.8



5. 공공기관

기관별 현황

단위 : 건, %

기 관 명		합 계	공 개	비공개	공개율
총 계		143,081	77,744	65,337	54.3
시장형 공기업 (15)	소 계	17,800	9,063	8,737	50.9
	(주)강원랜드	1,417	757	660	53.4
	부산항만공사	1,278	647	631	50.6
	인천국제공항공사	2,614	561	2,053	21.5
	한국가스공사	210	184	26	87.6
	한국공항공사	713	470	243	65.9
	한국광물자원공사	719	262	457	36.4
	한국남동발전(주)	1,253	758	495	60.5
	한국남부발전(주)	222	133	89	59.9
	한국동서발전(주)	732	479	253	65.4
	한국서부발전(주)	624	454	170	72.8
	한국석유공사	2,915	1,753	1,162	60.1
	한국수력원자력(주)	1,679	916	763	54.6
	한국전력공사	1,198	819	379	68.4
	한국중부발전(주)	902	459	443	50.9
	한국지역난방공사	1,324	411	913	31.0
	준시장형 공기업 (20)	소 계	27,284	12,771	14,513
(주)한국가스기술공사		1,096	541	555	49.4
그랜드코리아레저(주)		1,160	579	581	49.9
대한석탄공사		1,596	1,098	498	68.8
여수광양항만공사		1,535	718	817	46.8
울산항만공사		3,010	1,427	1,583	47.4
인천항만공사		3,204	1,773	1,431	55.3
제주국제자유도시개발센터		909	649	260	71.4
주택도시보증공사		1,577	263	1,314	16.7
한국감정원		179	57	122	31.8
한국도로공사		968	564	404	58.3
한국마사회		1,228	1,167	61	95.0



기 관 명		합 계	공 개	비공개	공개율
준시장형 공기업 (20)	한국방송광고진흥공사	411	98	313	23.8
	한국수자원공사	584	322	262	55.1
	한국전력기술(주)	1,234	263	971	21.3
	한국조폐공사	1,538	940	598	61.1
	한국철도공사	419	263	156	62.8
	한국토지주택공사	3,090	791	2,299	25.6
	한전KDN(주)	904	395	509	43.7
	한전케이피에스주식회사	276	141	135	51.1
	해양환경공단	2,366	722	1,644	30.5
소 계	16,513	8,984	7,529	54.4	
기금관리형 준정부기관 (16)	공무원연금공단	1,050	597	453	56.9
	국민연금공단	1,252	549	703	43.8
	근로복지공단	3,379	1,655	1,724	49.0
	기술보증기금	903	319	584	35.3
	사립학교교직원연금공단	2,438	1,342	1,096	55.0
	서울올림픽기념국민체육진흥공단	775	409	366	52.8
	신용보증기금	617	538	79	87.2
	영화진흥위원회	448	443	5	98.9
	예금보험공사	308	306	2	99.4
	중소기업진흥공단	1,263	320	943	25.3
	한국무역보험공사	8	6	2	75.0
	한국문화예술위원회	876	485	391	55.4
	한국언론진흥재단	1,522	896	626	58.9
	한국원자력환경공단	957	647	310	67.6
한국자산관리공사	165	157	8	95.2	
한국주택금융공사	552	315	237	57.1	
소 계	81,484	46,926	34,558	57.6	
위탁집행형 준정부기관 (77)	(재)연구개발특구진흥재단	22	8	14	36.4
	건강보험심사평가원	1,761	588	1,173	33.4
	국립공원관리공단	532	355	177	66.7
	국립생태원	1,413	906	507	64.1
	국민건강보험공단	716	435	281	60.8



기 관 명		합 계	공 개	비공개	공개율
위탁집행형 준정부기관 (77)	국 제 방 송 교 류 재 단	1,385	650	735	46.9
	국토교통과학기술진흥원	921	298	623	32.4
	농림수산식품교육문화정보원	1,363	1,018	345	74.7
	농림식품기술기획평가원	291	108	183	37.1
	농업기술실용화재단	441	321	120	72.8
	대한무역투자진흥공사	1,839	958	881	52.1
	도 로 교 통 공 단	3,520	2,011	1,509	57.1
	독 립 기 념 관	660	656	4	99.4
	사 회 보 장 정 보 원	439	439	0	100.0
	선 박 안 전 기 술 공 단	1,280	826	454	64.5
	소상공인시장진흥공단	1,231	879	352	71.4
	시 청 자 미 디 어 재 단	717	606	111	84.5
	아 시 아 문 화 원	1,503	1,186	317	78.9
	우 체 국 금 융 개 발 원	430	424	6	98.6
	우 체 국 물 류 지 원 단	118	96	22	81.4
	정보통신산업진흥원	1,061	551	510	51.9
	중소기업기술정보진흥원	1,889	1,087	802	57.5
	축 산 물 품 질 평 가 원	196	191	5	97.4
	한 국 가 스 안 전 공 사	1,675	764	911	45.6
	한 국 고 용 정 보 원	904	392	512	43.4
	한 국 과 학 창 의 재 단	1,585	974	611	61.5
	한 국 관 광 공 사	629	454	175	72.2
	한 국 광 해 관 리 공 단	3,059	1,644	1,415	53.7
	한국교육학술정보원	1,297	629	668	48.5
	한 국 교 통 안 전 공 단	943	347	596	36.8
	한 국 국 제 협 력 단	975	970	5	99.5
	한 국 국 토 정 보 공 사	1,472	361	1,111	24.5
	한국기상산업기술원	1,019	837	182	82.1
	한국노인인력개발원	1,140	712	428	62.5
	한국농수산물유통공사	1,031	479	552	46.5
한 국 농 어 촌 공 사	203	50	153	24.6	
한 국 디 자 인 진 흥 원	360	351	9	97.5	



기 관 명		합 계	공 개	비공개	공개율
위탁집행형 준정부기관 (77)	한국방송통신전파진흥원	348	206	142	59.2
	한국보건복지인력개발원	252	184	68	73.0
	한국보건산업진흥원	2,363	1,702	661	72.0
	한국보훈복지의료공단	1,694	650	1,044	38.4
	한국산림복지진흥원	225	153	72	68.0
	한국산업기술진흥원	409	187	222	45.7
	한국산업기술평가관리원	1,011	527	484	52.1
	한국산업단지공단	1,802	994	808	55.2
	한국산업안전보건공단	1,032	787	245	76.3
	한국산업인력공단	1,980	420	1,560	21.2
	한국석유관리원	655	429	226	65.5
	한국세라믹기술원	193	110	83	57.0
	한국소방산업기술원	4,438	3,684	754	83.0
	한국소비자원	888	544	344	61.3
	한국수산자원관리공단	990	979	11	98.9
	한국승강기안전공단	304	297	7	97.7
	한국시설안전공단	948	510	438	53.8
	한국식품안전관리인증원	1,140	504	636	44.2
	한국에너지공단	990	840	150	84.8
	한국에너지기술평가원	547	209	338	38.2
	한국연구재단	175	174	1	99.4
	한국우편사업진흥원	566	348	218	61.5
	한국원자력안전기술원	208	108	100	51.9
	한국인터넷진흥원	471	338	133	71.8
	한국임업진흥원	158	111	47	70.3
	한국장애인고용공단	836	515	321	61.6
	한국장학재단	1,516	698	818	46.0
	한국재정정보원	44	24	20	54.5
	한국전기안전공사	1,316	908	408	69.0
	한국전력거래소	345	236	109	68.4
한국정보화진흥원	393	10	383	2.5	
한국철도시설공단	2,522	1,321	1,201	52.4	



기 관 명		합 계	공 개	비공개	공개율
위탁집행형 준정부기관 (77)	한국청소년상담복지개발원	828	725	103	87.6
	한국청소년활동진흥원	279	214	65	76.7
	한국콘텐츠진흥원	5,458	1,483	3,975	27.2
	한국특허전략개발원	859	450	409	52.4
	한국해양수산연수원	750	291	459	38.8
	한국환경공단	980	539	441	55.0
	한국환경산업기술원	499	307	192	61.5
	해양수산과학기술진흥원	1,052	649	403	61.7

06

관련법령





<p>공공기관의 정보공개에 관한 법률 [법률 제14839호, 2017.7.26., 타법개정]</p>	<p>공공기관의 정보공개에 관한 법률 시행령 [대통령령 제28211호, 2017.7.26., 타법개정]</p>	<p>공공기관의 정보공개에 관한 법률 시행규칙 [행정안전부령 제23호, 2017.12.21., 일부개정]</p>
<p>제1장 총칙 <개정 2013.8.6></p> <p>제1조(목적) 이 법은 공공기관이 보유·관리하는 정보에 대한 국민의 공개 청구 및 공공기관의 공개 의무에 관하여 필요한 사항을 정함으로써 국민의 알권리를 보장하고 국정(國政)에 대한 국민의 참여와 국정 운영의 투명성을 확보함을 목적으로 한다. [전문개정 2013.8.6]</p> <p>제2조(정의) 이 법에서 사용하는 용어의 뜻은 다음과 같다.</p> <ol style="list-style-type: none"> 1. “정보”란 공공기관이 직무상 작성 또는 취득하여 관리하고 있는 문서(전자문서를 포함한다. 이하 같다)·도면·사진·필름·테이프·슬라이드 및 그 밖에 이에 준하는 매체 등에 기록된 사항을 말한다. 2. “공개”란 공공기관이 이 법에 따라 	<p>제1조(목적) 이 영은 「공공기관의 정보공개에 관한 법률」에서 위임된 사항과 그 시행에 필요한 사항을 규정함을 목적으로 한다. <개정 2011.10.17></p> <p>제2조(공공기관의 범위) 「공공기관의 정보공개에 관한 법률」(이하 “법”이라 한다) 제2조제3호라목에서 “대통령령으로 정하는 기관”이란 다음 각 호의 기관 또는 단체를 말한다. <개정 2016.12.13></p> <ol style="list-style-type: none"> 1. 「유아교육법」, 「초·중등교육법」, 「고등교육법」에 따른 각급 학교 또는 그 밖의 다른 법률에 따라 설치된 학교 2. 「지방공기업법」에 따른 지방공사 및 	<p>제1조(목적) 이 규칙은 「공공기관의 정보공개에 관한 법률」 및 같은 법 시행령에서 위임된 사항과 그 시행에 필요한 사항을 규정함을 목적으로 한다. <개정 2011. 11.1></p>



<p>공공기관의 정보공개에 관한 법률 [법률 제14839호, 2017.7.26., 타법개정]</p> <p>정보를 열람하게 하거나 그 사본·복제물을 제공하는 것 또는 「전자정부법」 제2조제10호에 따른 정보통신망(이하 “정보통신망”이라 한다)을 통하여 정보를 제공하는 것 등을 말한다.</p> <p>3. “공공기관”이란 다음 각 목의 기관을 말한다.</p> <p>가. 국가기관</p> <p>1) 국회, 법원, 헌법재판소, 중앙선거관리위원회</p> <p>2) 중앙행정기관(대통령 소속 기관과 국무총리 소속 기관을 포함한다) 및 그 소속 기관</p> <p>3) 「행정기관 소속 위원회의 설치·운영에 관한 법률」에 따른 위원회</p> <p>나. 지방자치단체</p> <p>다. 「공공기관의 운영에 관한 법률」</p>	<p>공공기관의 정보공개에 관한 법률 시행령 [대통령령 제28211호, 2017.7.26., 타법개정]</p> <p>지방공단</p> <p>3. 「지방자치단체 출자·출연 기관의 운영에 관한 법률」 제2조제1항에 따른 출자기관 및 출연기관</p> <p>4. 특별법에 따라 설립된 특수법인</p> <p>5. 「사회복지사업법」 제42조제1항에 따라 국가나 지방자치단체로부터 보조금을 받는 사회복지법인과 사회복지사업을 하는 비영리법인</p> <p>6. 제5호 외에 「보조금 관리에 관한 법률」 제9조 또는 「지방재정법」 제17조제1항 각 호 외의 부분 단서에 따라 국가나 지방자치단체로부터 연간 5천만원 이상의 보조금을 받는 기관 또는 단체. 다만, 정보공개 대상 정보에 해당 연도에 보조를 받은 사업으로 한정한다.</p> <p>[전문개정 2014.5.28]</p>	<p>공공기관의 정보공개에 관한 법률 시행규칙 [행정안전부령 제23호, 2017.12.21., 일부개정]</p>
---	---	--





<p>공공기관의 정보공개에 관한 법률 [법률 제14839호, 2017.7.26., 타법개정]</p> <p>제2조에 따른 공공기관 라. 그 밖에 대통령령으로 정하는 기관 [전문개정 2013.8.6]</p> <p>제3조(정보공개 원칙) 공공기관이 보유· 관리하는 정보는 국민의 알권리 보장 등을 위하여 이 법에서 정하는 바에 따 라 적극적으로 공개하여야 한다. [전문개정 2013.8.6]</p> <p>제4조(적용 범위) ① 정보의 공개에 관하 여는 다른 법률에 특별한 규정이 있는 경우를 제외하고는 이 법에서 정하는 바에 따른다. ② 지방자치단체는 그 소관 사무에 관 하여 법령의 범위에서 정보공개에 관 한 조례를 정할 수 있다. ③ 국가안전보장에 관련되는 정보 및 보안 업무를 관장하는 기관에서 국가</p>	<p>공공기관의 정보공개에 관한 법률 시행령 [대통령령 제28211호, 2017.7.26., 타법개정]</p>	<p>공공기관의 정보공개에 관한 법률 시행규칙 [행정안전부령 제23호, 2017.12.21., 일부개정]</p>
---	---	--



<p>공공기관의 정보공개에 관한 법률 [법률 제14839호, 2017.7.26., 타법개정]</p> <p>안전보장과 관련된 정보의 분석을 목적으로 수집하거나 작성한 정보에 대해서는 이 법을 적용하지 아니한다. 다만, 제8조제1항에 따른 정보목록의 작성·비치 및 공개에 대해서는 그러하지 아니한다. [전문개정 2013.8.6]</p>	<p>공공기관의 정보공개에 관한 법률 시행령 [대통령령 제28211호, 2017.7.26., 타법개정]</p>	<p>공공기관의 정보공개에 관한 법률 시행규칙 [행정안전부령 제23호, 2017.12.21., 일부개정]</p>
<p>제2장 정보공개 청구권자와 공공기관의 의무 <개정 2013.8.6></p> <p>제5조(정보공개 청구권자) ① 모든 국민은 정보의 공개를 청구할 권리를 가진다. ② 외국인의 정보공개 청구에 관하여는 대통령령으로 정한다. [전문개정 2013.8.6]</p>	<p>제3조(외국인의 정보공개 청구) 법 제5조 제2항에 따라 정보공개를 청구할 수 있는 외국인은 다음 각 호의 어느 하나에 해당하는 자로 한다.</p> <ol style="list-style-type: none"> 1. 국내에 일정한 주소를 두고 거주하거나 학술·연구를 위하여 일시적으로 체류하는 사람 2. 국내에 사무소를 두고 있는 법인 또는 단체 	





<p>공공기관의 정보공개에 관한 법률 [법률 제14839호, 2017.7.26., 타법개정]</p>	<p>공공기관의 정보공개에 관한 법률 시행령 [대통령령 제28211호, 2017.7.26., 타법개정]</p>	<p>공공기관의 정보공개에 관한 법률 시행규칙 [행정안전부령 제23호, 2017.12.21., 일부개정]</p>
<p>제6조(공공기관의 의무) ① 공공기관은 정보의 공개를 청구하는 국민의 권리가 존중될 수 있도록 이 법을 운영하고 소관 관계 법령을 정비하여야 한다. ② 공공기관은 정보의 적절한 보존과 신속한 검색이 이루어지도록 정보관리 체계를 정비하고, 정보공개 업무를 주관하는 부서 및 담당하는 인력을 적정하게 두어야 하며, 정보통신망을 활용한 정보공개시스템 등을 구축하도록 노력하여야 한다. [전문개정 2013.8.6]</p>	<p>[전문개정 2014.5.28]</p> <p>제4조(행정정보의 공표 등) ① 공공기관은 법 제7조제1항에 따라 다음 각 호에 해당하는 정보를 포함하여 국민에게 알려야 할 필요가 있는 정보를 공개하여야 한다.</p>	



공공기관의 정보공개에 관한 법률 [법률 제14839호, 2017.7.26., 타법개정]	공공기관의 정보공개에 관한 법률 시행령 [대통령령 제28211호, 2017.7.26., 타법개정]	공공기관의 정보공개에 관한 법률 시행규칙 [행정안전부령 제23호, 2017.12.21., 일부개정]
<p>로 공개하여야 한다. 다만, 제9조제1항 각 호의 어느 하나에 해당하는 정보에 대해서는 그러하지 아니하다.</p> <ol style="list-style-type: none"> 1. 국민생활에 매우 큰 영향을 미치는 정책에 관한 정보 2. 국가의 시책으로 시행하는 공사(工事) 등 대규모 예산이 투입되는 사업에 관한 정보 3. 예산집행의 내용과 사업평가 결과 등 행정감시를 위하여 필요한 정보 4. 그 밖에 공공기관의 장이 정하는 정보 <p>② 공공기관은 제1항에 규정된 사항 외에도 국민이 알아야 할 필요가 있는 정보를 국민에게 공개하도록 적극적으로 노력하여야 한다. [전문개정 2013.8.6]</p>	<ol style="list-style-type: none"> 1. 식품·위생, 환경, 복지, 개발사업 등 국민의 생명·신체 및 재산 보호와 관련된 정보 2. 교육·의료·교통·조세·건축·상하수도·전기·통신 등 국민의 일상생활과 관련된 정보 3. 다음 각 목에 해당하는 정보 <ul style="list-style-type: none"> 가. 「국가」를 당사자로 하는 계약에 관한 법률 시행령」 제92조의2에 따른 계약관련 정보 나. 「지방자치단체」를 당사자로 하는 계약에 관한 법률 시행령」 제31조에 따른 수의계약 내역 정보 다. 「국가재정법」 제9조에 따른 재정정보 라. 「지방재정법」 제60조에 따른 재정운용상황에 관한 정보 마. 그 밖에 법령에서 공개, 공표 또는 공시하도록 정한 정보 	





<p>공공기관의 정보공개에 관한 법률 [법률 제14839호, 2017.7.26., 타법개정]</p>	<p>공공기관의 정보공개에 관한 법률 시행령 [대통령령 제28211호, 2017.7.26., 타법개정]</p>	<p>공공기관의 정보공개에 관한 법률 시행규칙 [행정안전부령 제23호, 2017.12.21., 일부개정]</p>
	<p>4. 국회 및 지방의회의 질의 및 그에 대한 답변과 국정감사 및 행정사무 감사 결과에 관한 정보</p> <p>5. 기관장의 업무추진비에 관한 정보</p> <p>6. 그 밖에 공공기관의 사무와 관련된 제1호부터 제5호까지에 준하는 정보</p> <p>② 공공기관은 제1항 각 호에 따른 정보를 포함하여 법 제7조제1항 각 호에 해당하는 정보를 정보통신망에 게재하거나 정부간행물을 발간·판매하는 등 다양한 방법으로 국민에게 공개하여야 한다.</p> <p>③ 행정안전부장관은 공공기관이 공표한 정보의 이용편의를 위하여 종합목록을 발간하거나 그 밖에 필요한 조치를 할 수 있다. <개정 2014.11.19, 2017.7.26> [전문개정 2014.5.28.]</p>	



<p>공공기관의 정보공개에 관한 법률 [법률 제14839호, 2017.7.26., 타법개정]</p>	<p>공공기관의 정보공개에 관한 법률 시행령 [대통령령 제28211호, 2017.7.26., 타법개정]</p>	<p>공공기관의 정보공개에 관한 법률 시행규칙 [행정안전부령 제23호, 2017.12.21., 일부개정]</p>
	<p>제14조(정보공개 방법) ① 정보는 다음 각 호의 구분에 따른 방법으로 공개한다.</p> <ol style="list-style-type: none"> 1. 문서·도면·사진 등: 열람 또는 사본의 제공 2. 필름·테이프 등: 시청 또는 인화물·복제물의 제공 3. 마이크로필름·슬라이드 등: 시청·열람 또는 사본·복제물의 제공 4. 전자적 형태로 보유·관리하는 정보 등: 파일을 복제하여 정보통신망을 활용한 정보공개시스템으로 송부, 매체에 저장하여 제공, 열람·시청 또는 사본·출력물의 제공 5. 법 제7조제1항에 따라 이미 공개된 정보: 해당 정보의 소재(所在) 안내 <p>② 공공기관은 정보를 공개할 때 본인 또는 그 정당한 대리인임을 확인할 필요가 없는 경우에는 청구인의 요청에 따라 제1항 각 호의 사본·출력물·복제</p>	





<p>공공기관의 정보공개에 관한 법률 [법률 제14839호, 2017.7.26., 타법개정]</p>	<p>공공기관의 정보공개에 관한 법률 시행령 [대통령령 제28211호, 2017.7.26., 타법개정]</p>	<p>공공기관의 정보공개에 관한 법률 시행규칙 [행정안전부령 제23호, 2017.12.21., 일부개정]</p>
<p>제8조(정보목록의 작성·비치 등) ① 공공기관은 그 기관이 보유·관리하는 정보에 대하여 국민이 쉽게 알 수 있도록 정보 목록을 작성하여 갖추어 두고, 그 목록을 정보통신망을 활용한 정보공개시스템 등을 통하여 공개하여야 한다. 다만, 정보목록 중 제9조제1항에 따라 공개하지 아니할 수 있는 정보가 포함되어 있는 경우에는 해당 부분을 갖추어 두지 아니하거나 공개하지 아니할 수 있다.</p>	<p>물·인화물 또는 복제된 파일을 우편·팩스 또는 정보통신망을 이용하여 보낼 수 있다. ③ 공공기관은 제1항에 따라 정보를 공개할 때에는 타인의 지식재산권, 사생활의 비밀, 그 밖에 타인의 권리 또는 이익이 부당하게 침해되지 아니하도록 유의하여야 한다. [전문개정 2014.5.28]</p>	
<p>제5조(정보목록의 작성·비치 등) ① 법 제8조제1항에 따른 정보목록에는 문서제 목·생산연도·업무담당자·보존기간 등이 포함되어야 한다. 이 경우 「공공기록물 관리에 관한 법률 시행령」 제20조 및 제23조에 따른 등록정보의 목록으로 법 제8조제1항에 따른 정보목록을 갈음할 수 있다. ② 공공기관은 정보공개 절차를 국민이 쉽게 알 수 있도록 정보공개 청구</p>		



<p>공공기관의 정보공개에 관한 법률 [법률 제14839호, 2017.7.26., 타법개정]</p> <p>② 공공기관은 정보의 공개에 관한 사무를 신속하고 원활하게 수행하기 위하여 정보공개 장소를 확보하고 공개에 필요한 시설을 갖추어야 한다. [전문개정 2013.8.6]</p>	<p>공공기관의 정보공개에 관한 법률 시행령 [대통령령 제28211호, 2017.7.26., 타법개정]</p> <p>및 처리 절차, 정보공개 청구서식, 수수료, 그 밖의 주요 사항이 포함된 정보공개편람을 작성하여 갖추어 두고 일반국민이 열람할 수 있도록 제공하여야 한다.</p> <p>③ 공공기관은 청구인의 편의를 도모하기 위하여 정보공개 청구서식, 컴퓨터단말기 등을 갖추어 두어야 한다. [전문개정 2014.5.28]</p>	<p>공공기관의 정보공개에 관한 법률 시행규칙 [행정안전부령 제23호, 2017.12.21., 일부개정]</p>
<p>제8조의2(공개대상 정보의 원문공개) 공공기관 중 중앙행정기관 및 대통령령으로 정하는 기관은 전자적 형태로 보유·관리하는 정보 중 공개대상으로 분류된 정보를 국민의 정보공개 청구가 없더라도 정보통신망을 활용한 정보공개시스템 등을 통하여 공개하여야 한다. [본조신설 2013.8.6]</p>	<p>제5조의2(원문공개 대상기관) 별 제8조의2에서 “대통령령으로 정하는 기관”이란 다음 각 호의 기관을 말한다.</p> <ol style="list-style-type: none"> 1. 중앙행정기관의 소속 기관 2. 「행정기관 소속 위원회의 설치·운영에 관한 법률」에 따른 위원회 3. 지방자치단체 4. 「초·중등교육법」 제2조에 따른 각급 학교 5. 「공공기관의 운영에 관한 법률」 제5 	





<p>공공기관의 정보공개에 관한 법률 [법률 제14839호, 2017.7.26., 타법개정]</p>	<p>공공기관의 정보공개에 관한 법률 시행령 [대통령령 제28211호, 2017.7.26., 타법개정]</p>	<p>공공기관의 정보공개에 관한 법률 시행규칙 [행정안전부령 제23호, 2017.12.21., 일부개정]</p>
<p>제3장 정보공개에의 절차 <개정 2013.8.6> 제9조(비공개 대상 정보) ① 공공기관이 보유·관리하는 정보는 공개 대상이 된다. 다만, 다음 각 호의 어느 하나에 해당하는 정보는 공개하지 아니할 수 있다. 1. 다른 법률 또는 법률에서 위임한 명령(국회규칙·대법원규칙·헌법재판</p>	<p>조에 따른 공기업 및 준정부기관 [본조신설 2013.11.13] [시행일:2014.3.1] 제5조의2제1호·제2호 및 제3호[특별시·광역시·특별자치시·도·특별자치도에 한정한다(해당 교육행정기관은 제외한다)] [시행일:2015.3.1] 제5조의2제3호(특별시·광역시·특별자치시·도·특별자치도의 교육행정기관과 시·군·자치구에 한정한다) 및 제5조의2제4호 [시행일:2016.3.1.] 제5조의2제5호</p>	<p>제1조의2(의사결정 과정 등 종료 통지의 서식) 「공공기관의 정보공개에 관한 법률」(이하 “법”이라 한다) 제9조제1항제5호 단서에 따른 의사결정 과정 및 내부검토 과정 종료의 통지는 별지 제1호 서식에 따른다.</p>



<p>공공기관의 정보공개에 관한 법률 [법률 제14839호, 2017.7.26., 타법개정]</p> <p>소규칙·중앙선거관리위원회규칙·대통령령 및 조례로 한정한다)에 따라 비밀이나 비공개 사항으로 규정된 정보</p>	<p>공공기관의 정보공개에 관한 법률 시행령 [대통령령 제28211호, 2017.7.26., 타법개정]</p>	<p>공공기관의 정보공개에 관한 법률 시행규칙 [행정안전부령 제23호, 2017.12.21., 일부개정]</p>
<p>2. 국가안전보장·국방·통일·외교관계 등에 관한 사항으로서 공개될 경우 국가의 중대한 이익을 현저히 해칠 우려가 있다고 인정되는 정보</p> <p>3. 공개될 경우 국민의 생명·신체 및 재산의 보호에 현저한 지장을 초래할 우려가 있다고 인정되는 정보</p> <p>4. 진행 중인 재판에 관련된 정보와 범죄의 예방, 수사, 공소의 제기 및 유지, 형의 집행, 교정(矯正), 보안처분에 관한 사항으로서 공개될 경우 그 직무수행을 현저히 곤란하게 하거나 형사피고인의 공정한 재판을 받을 권리를 침해한다고 인정할 만한 상당한 이유가 있는 정보</p>		<p>[전문개정 2014.5.28]</p>





<p>공공기관의 정보공개에 관한 법률 [법률 제14839호, 2017.7.26., 타법개정]</p>	<p>공공기관의 정보공개에 관한 법률 시행령 [대통령령 제28211호, 2017.7.26., 타법개정]</p>	<p>공공기관의 정보공개에 관한 법률 시행규칙 [행정안전부령 제23호, 2017.12.21., 일부개정]</p>
<p>5. 감사·감독·검사·시험·규제·입찰계약·기술개발·인사관리에 관한 사항이나 의사결정 과정 또는 내부검토 과정에 있는 사항 등으로서 공개될 경우 업무의 공정한 수행이나 연구·개발에 현저한 지장을 초래한다고 인정할 만한 상당한 이유가 있는 정보. 다만, 의사결정 과정 또는 내부검토 과정을 이유로 비공개할 경우에는 의사결정 과정 및 내부검토 과정이 종료되면 제10조에 따른 청구인에게 이를 통지하여야 한다.</p> <p>6. 해당 정보에 포함되어 있는 성명·주민등록번호 등 개인에 관한 사항으로서 공개될 경우 사생활의 비밀 또는 자유를 침해할 우려가 있다고 인정되는 정보. 다만, 다음 각 목에 열거한 개인에 관한 정보는 제외한다. 가. 법령에서 정하는 바에 따라 열람</p>		



<p>공공기관의 정보공개에 관한 법률 [법률 제14839호, 2017.7.26., 타법개정]</p>	<p>공공기관의 정보공개에 관한 법률 시행령 [대통령령 제28211호, 2017.7.26., 타법개정]</p>	<p>공공기관의 정보공개에 관한 법률 시행규칙 [행정안전부령 제23호, 2017.12.21., 일부개정]</p>
<p>할 수 있는 정보</p> <p>나. 공공기관이 공표를 목적으로 작성하거나 취득한 정보로서 사생활의 비밀 또는 자유를 부당하게 침해하지 아니하는 정보</p> <p>다. 공공기관이 작성하거나 취득한 정보로서 공개하는 것이 공익이나 개인의 권리 구제를 위하여 필요하다고 인정되는 정보</p> <p>라. 직무를 수행한 공무원의 성명·직위</p> <p>마. 공개하는 것이 공익을 위하여 필요한 경우로서 법령에 따라 국가 또는 지방자치단체가 업무의 일부를 위탁 또는 위촉한 개인의 성명·직업</p> <p>7. 법인·단체 또는 개인(이하 “법인등”이라 한다)의 경영상·영업상 비밀에 관한 사항으로서 공개될 경우 법인</p>		





공공기관의 정보공개에 관한 법률 [법률 제14839호, 2017.7.26., 타법개정]	공공기관의 정보공개에 관한 법률 시행령 [대통령령 제28211호, 2017.7.26., 타법개정]	공공기관의 정보공개에 관한 법률 시행규칙 [행정안전부령 제23호, 2017.12.21., 일부개정]
<p>등의 상당한 이익을 현저히 해칠 우려가 있다고 인정되는 정보. 다만, 다음 각 목에 열거한 정보는 제외한다.</p> <p>가. 사업활동에 의하여 발생하는 위해(危害)로부터 사람의 생명·신체 또는 건강을 보호하기 위하여 공개할 필요가 있는 정보</p> <p>나. 위법·부당한 사업활동으로부터 국민의 재산 또는 생활을 보호하기 위하여 공개할 필요가 있는 정보</p> <p>8. 공개될 경우 부동산 투기, 매점매석 등으로 특정인에게 이익 또는 불이익을 줄 우려가 있다고 인정되는 정보</p> <p>② 공공기관은 제1항 각 호의 어느 하나에 해당하는 정보가 기간의 경과 등으로 인하여 비공개에 필요성이 없어</p>		



<p>공공기관의 정보공개에 관한 법률 [법률 제14839호, 2017.7.26., 타법개정]</p> <p>진 경우에는 그 정보를 공개 대상으로 하여야 한다.</p> <p>③ 공공기관은 제1항 각 호의 범위에 서 해당 공공기관의 업무 성격을 고려 하여 비공개 대상 정보의 범위에 관한 세부 기준을 수립하고 이를 공개하여야 한다.</p> <p>[전문개정 2013.8.6]</p>	<p>공공기관의 정보공개에 관한 법률 시행령 [대통령령 제28211호, 2017.7.26., 타법개정]</p>	<p>공공기관의 정보공개에 관한 법률 시행규칙 [행정안전부령 제23호, 2017.12.21., 일부개정]</p>
<p>제10조(정보공개의 청구방법) ① 정보의 공개를 청구하는 자(이하 “청구인”이라 한다)는 해당 정보를 보유하거나 관리 하고 있는 공공기관에 다음 각 호의 사항을 적은 정보공개 청구서를 제출하거나 말로써 정보의 공개를 청구할 수 있다.</p> <p>1. 청구인의 성명·주민등록번호·주소 및 연락처(전화번호·전자우편주소 등을 말한다)</p> <p>2. 공개를 청구하는 정보의 내용 및 공</p>	<p>제6조(정보공개의 청구방법 등) ① 법 제10 조제1항에 따른 정보공개 청구서는 공공기관에 직접 출석하여 제출하거나 우편·팩스 또는 정보통신망을 이용하여 제출한다.</p> <p>② 공공기관은 정보공개 청구서를 접수하면 정보공개 처리대장에 기록하고 청구인에게 접수증을 발급하여야 한다. 다만, 다음 각 호의 어느 하나에 해당 하는 경우에는 청구인이 요청할 때를 제외하고는 접수증을 발급하지 아니할</p>	<p>제2조(정보공개 청구서의 서식) ① 별 제10 조제1항 및 「공공기관의 정보공개에 관한 법률 시행령」(이하 “영”이라 한다) 제6조제1항에 따른 정보공개 청구서는 별지 제1호의2서식에 따른다.</p> <p>② 법 제10조제1항 및 제2항에 따라 말로 정보공개를 청구하는 경우에는 별지 제2호서식에 따른다.</p> <p>[전문개정 2014.5.28]</p>





<p>공공기관의 정보공개에 관한 법률 [법률 제14839호, 2017.7.26., 타법개정]</p> <p>개방법</p> <p>② 제1항에 따라 청구인이 말로써 정보의 공개를 청구할 때에는 담당 공무원 또는 담당 임직원(이하 “담당공무원 등”이라 한다)의 앞에서 진술하여야 하고, 담당공무원등은 정보공개 청구조서를 작성하여 이에 청구인과 함께 기명날인하거나 서명하여야 한다. <개정 2016.5.29></p> <p>③ 제1항과 제2항에서 규정한 사항 외에 정보공개의 청구방법 등에 관하여 필요한 사항은 국회규칙·대법원규칙·헌법재판소규칙·중앙선거관리위원회 규칙 및 대통령령으로 정한다. [전문개정 2013.8.6]</p>	<p>공공기관의 정보공개에 관한 법률 시행령 [대통령령 제28211호, 2017.7.26., 타법개정]</p> <p>수 있다.</p> <p>1. 즉시 또는 말로써 처리가 가능한 정보의 정보공개 청구서를 접수한 경우</p> <p>우</p> <p>2. 우편·팩스 또는 정보통신망을 통하여 정보공개 청구서를 접수한 경우</p> <p>③ 제2항에도 불구하고 다음 각 호의 어느 하나에 해당하는 경우로서 「민원 처리에 관한 법률」에 따른 민원으로 처리할 수 있는 경우에는 민원으로 처리할 수 있다. <개정 2016.2.12></p> <p>1. 공개 청구된 정보가 공공기관이 보유·관리하지 아니하는 정보인 경우</p> <p>2. 진정(陳情)·질의 등 공개 청구의 내용이 법 및 이 영에 따른 정보공개 청구로 볼 수 없는 경우</p> <p>④ 공공기관은 정보공개 청구서가 제3항에 해당하는 경우에는 다음 각 호의 사항을 구체적으로 적어 청구인에게</p>	<p>공공기관의 정보공개에 관한 법률 시행규칙 [행정안전부령 제23호, 2017.12.21., 일부개정]</p>
---	--	--



<p>공공기관의 정보공개에 관한 법률 [법률 제14839호, 2017.7.26., 타법개정]</p>	<p>공공기관의 정보공개에 관한 법률 시행령 [대통령령 제28211호, 2017.7.26., 타법개정]</p>	<p>공공기관의 정보공개에 관한 법률 시행규칙 [행정안전부령 제23호, 2017.12.21., 일부개정]</p>
<p>제11조(정보공개 여부의 결정) ① 공공기관은 제10조에 따라 정보공개에의 청구를 받으면 그 청구를 받은 날부터 10일 이내에 공개 여부를 결정하여야 한다.</p>	<p>통지하여야 한다. <개정 2016.12.13></p> <ol style="list-style-type: none"> 1. 정보공개 청구에 따를 수 없는 제3항 각 호의 사유 2. 민원으로 처리함에 따른 처리결과 ⑤ 공공기관은 다음 각 호의 어느 하나에 해당하는 청구에 대해서는 종결 처리할 수 있다. <ol style="list-style-type: none"> 1. 제1항에 따라 정보공개를 청구하여 정보공개 여부에 대한 결정의 통지를 받은 자가 정당한 사유 없이 해당 정보의 공개를 다시 청구한 경우 2. 제3항에 따른 청구를 한 자가 제4항에 따른 통지를 받은 후에 다시 같은 청구를 한 경우 <p>[전문개정 2014.5.28]</p>	<p>제3조(정보공개 처리 관련 서식) ① 법 제11조제2항에 따른 공개 여부 결정기간 연장의 통지는 별지 제3호서식에 따르고, 같은 조 제4항에 따른 통지는 별지</p>
<p>제11조(정보공개 여부의 결정) ① 공공기관은 제10조에 따라 정보공개에의 청구를 받으면 그 청구를 받은 날부터 10일 이내에 공개 여부를 결정하여야 한다.</p>	<p>제7조(공개여부 결정기간의 연장) 법 제11조제2항 전단에 따른 부득이한 사유는 다음 각 호의 어느 하나에 해당하는 사유로 한다.</p>	<p>제3조(정보공개 처리 관련 서식) ① 법 제11조제2항에 따른 공개 여부 결정기간 연장의 통지는 별지 제3호서식에 따르고, 같은 조 제4항에 따른 통지는 별지</p>





<p>공공기관의 정보공개에 관한 법률 [법률 제14839호, 2017.7.26., 타법개정]</p> <p>② 공공기관은 부득이한 사유로 제1항에 따른 기간 이내에 공개 여부를 결정할 수 없을 때에는 그 기간이 끝나는 날의 다음 날부터 기산(起算)하여 10일의 범위에서 공개 여부 결정기간을 연장할 수 있다. 이 경우 공공기관은 연장된 사실과 연장 사유를 청구인에게 지체 없이 문서로 통지하여야 한다.</p> <p>③ 공공기관은 공개 청구된 공개 대상 정보의 전부 또는 일부가 제3자와 관련이 있다고 인정할 때에는 그 사실을 제3자에게 지체 없이 통지하여야 하며, 필요한 경우에는 그의 의견을 들을 수 있다.</p> <p>④ 공공기관은 다른 공공기관이 보유·관리하는 정보의 공개 청구를 받았을 때에는 지체 없이 이를 소관 기관으로 이송하여야 하며, 이송한 후에는 지체 없이 소관 기관 및 이송 사유 등을 분</p>	<p>공공기관의 정보공개에 관한 법률 시행령 [대통령령 제28211호, 2017.7.26., 타법개정]</p> <p>1. 한꺼번에 많은 정보공개가 청구되거나 공개 청구된 내용이 복잡하여 정해진 기간 내에 공개 여부를 결정하기 곤란한 경우</p> <p>2. 정보를 생산한 공공기관 또는 공개 청구된 정보와 관련 있는 법 제11조 제3항에 따른 제3자의 의견청취, 법 제12조에 따른 정보공개심의회 개최 등의 사유로 정해진 기간 내에 공개 여부를 결정하기 곤란한 경우</p> <p>3. 전산정보처리조직에 의하여 처리된 정보가 공개 부분과 비공개 부분을 포함하고 있고, 정해진 기간 내에 부분 공개 가능 여부를 결정하기 곤란한 경우</p> <p>4. 천재지변, 일시적인 업무량 폭주 등으로 정해진 기간 내에 공개 여부를 결정하기 곤란한 경우</p> <p>[전문개정 2014.5.28.]</p>	<p>공공기관의 정보공개에 관한 법률 시행규칙 [행정안전부령 제23호, 2017.12.21., 일부개정]</p> <p>제3호의2서식에 따른다. <개정 2016.12.13></p> <p>② 영 제6조제2항 및 제16조에 따른 정보공개 처리대장은 별지 제4호서식에 따른다.</p> <p>③ 영 제6조제4항에 따른 통지는 별지 제4호의2서식에 따른다.</p> <p>[전문개정 2014.5.28.]</p> <p>제4조(제3자의 의견청취관련 서식) ① 법 제11조제3항에 따라 제3자에게 통지하는 정보공개 청구사실 통지는 별지 제4호의3서식에 따르고, 정보공개가 청구된 사실을 통지받은 제3자의 의견 제출 또는 법 제21조제1항에 따른 비공개 요청은 별지 제5호서식에 따른다.</p> <p>② 법 제11조제3항 및 영 제8조에 따라 말로 제3자의 의견청취를 하는 경우에는 별지 제6호서식에 따른다.</p>
---	---	---



<p>공공기관의 정보공개에 관한 법률 [법률 제14839호, 2017.7.26., 타법개정]</p> <p>명히 밝혀 청구인에게 문서로 통지하여야 한다. [전문개정 2013.8.6]</p>	<p>공공기관의 정보공개에 관한 법률 시행령 [대통령령 제28211호, 2017.7.26., 타법개정]</p> <p>제8조(제3자의 의견청취) ① 공공기관이 법 제11조제3항에 따라 제3자의 의견을 들을 때에는 문서로 하여야 한다. 다만, 공공기관이 필요하다고 인정하거나 제3자가 원하는 경우에는 말로 의견을 들을 수 있다. ② 담당 공무원 등이 제1항 단서에 따라 말로 의견을 듣는 경우에는 그 내용을 기록하고 본인의 확인을 받아야 한다. [전문개정 2014.5.28]</p>	<p>공공기관의 정보공개에 관한 법률 시행규칙 [행정안전부령 제23호, 2017.12.21., 일부개정]</p> <p>[전문개정 2014.5.28]</p>
<p>제12조(정보공개심의회) ① 국가기관, 지방자치단체 및 「공공기관의 운영에 관한 법률」 제5조에 따른 공기업(이하 “국가기관등”이라 한다)은 제11조에 따른 정보공개 여부 등을 심의하기 위하여 정보공개심의회(이하 “심의회”라 한다)를 설치·운영한다.</p>	<p>제11조(정보공개심의회) ① 국가기관·지방자치단체 및 「공공기관의 운영에 관한 법률」 제5조에 따른 공기업(이하 “국가기관등”이라 한다)은 업무성격이나 업무량 등을 고려하여 법 제12조에 따른 정보공개심의회(이하 “심의회”라 한다)를 그 기관 또는 소속 기관에 1개</p>	





<p>공공기관의 정보공개에 관한 법률 [법률 제14839호, 2017.7.26., 타법개정]</p>	<p>공공기관의 정보공개에 관한 법률 시행령 [대통령령 제28211호, 2017.7.26., 타법개정]</p>	<p>공공기관의 정보공개에 관한 법률 시행규칙 [행정안전부령 제23호, 2017.12.21., 일부개정]</p>
<p>② 심의회는 위원장 1명을 포함하여 5명 이상 7명 이하의 위원으로 구성한다.</p> <p>③ 심의회의 위원장을 제외한 위원은 소속 공무원, 임직원 또는 외부 전문가로 지명하거나 위촉하되, 그 중 2분의 1은 해당 국가기관등의 업무 또는 정보 공개의 업무에 관한 지식을 가진 외부 전문가로 위촉하여야 한다. 다만, 제9조제1항제2호 및 제4호에 해당하는 업무를 주로 하는 국가기관은 그 국가기관의 장이 외부 전문가의 위촉 비율을 따로 정하되, 최소한 3분의 1 이상은 외부 전문가로 위촉하여야 한다.</p> <p>④ 심의회의 위원장은 제3항에 규정된 위원과 같은 자격을 가진 사람 중에서 국가기관등의 장이 지명하거나 위촉한다.</p> <p>⑤ 심의회의 위원에 대해서는 제23조</p>	<p>이상 설치·운영하여야 한다.</p> <p>② 심의회는 다음 각 호의 사항을 심의한다.</p> <p>1. 공개 청구된 정보의 공개 여부를 결정하기 곤란한 사항</p> <p>2. 법 제18조 및 제21조제2항에 따른 이의신청. 다만, 다음 각 목의 어느 하나에 해당하는 이의신청은 제외한다.</p> <p>가. 공공기관의 비공개 결정 또는 부분 공개 결정에 대하여 같은 내용으로 2회 이상 반복하여 제기된 이의신청</p> <p>나. 청구인이 법 제18조제1항에 따른 기간이 지난 후에 한 이의신청</p> <p>다. 제3자가 법 제21조제2항에 따른 기간이 지난 후에 한 이의신청</p> <p>라. 청구인의 요구대로 공개 결정을 할 경우</p>	



<p>공공기관의 정보공개에 관한 법률 [법률 제14839호, 2017.7.26., 타법개정]</p> <p>제4항 및 제5항을 준용한다. ⑥ 심의회의 운영과 기능 등에 관하여 필요한 사항은 국회규칙·대법원규칙·헌법재판소규칙·중앙선거관리위원회 규칙 및 대통령령으로 정한다. [전문개정 2013.8.6]</p>	<p>공공기관의 정보공개에 관한 법률 시행령 [대통령령 제28211호, 2017.7.26., 타법개정]</p> <p>3. 그 밖에 정보공개제도의 운영에 관한 사항 ③ 심의회의 위원의 임기는 2년으로 하며, 한 차례만 연임할 수 있다. 다만, 공무원인 위원의 임기는 그 직위에 재직하는 기간으로 한다. ④ 심의회의 위원 중 공무원이 아닌 위원에게는 예산의 범위에서 수당·여비와 그 밖에 필요한 경비를 지급할 수 있다. ⑤ 이 영에 규정된 것 외에 심의회의 운영에 필요한 사항은 심의회가 설치된 국가기관의 장이 정한다. [전문개정 2014.5.28]</p>	<p>공공기관의 정보공개에 관한 법률 시행규칙 [행정안전부령 제23호, 2017.12.21., 일부개정]</p>
<p>제13조(정보공개 여부 결정의 통지) ① 공공기관은 제11조에 따라 정보의 공개를 결정한 경우에는 공개의 일시 및 장소 등을 분명히 밝혀 청구인에게 통지하여야 한다.</p>	<p>제12조(정보공개 일시의 통지 등) ① 공공기관은 정보의 공개를 결정하였을 때 (제3자의 비공개 요청에도 불구하고 법 제21조제2항에 따라 공개 결정을 한 경우는 제외한다)에는 공개를 결정한</p>	<p>제5조(정보공개 여부 결정 통지의 서식) 법 제13조제1항 및 제4항에 따른 정보공개 여부 결정에 대한 통지는 별지 제7호서식에 따른다. [전문개정 2014.5.28]</p>





공공기관의 정보공개에 관한 법률 [법률 제14839호, 2017.7.26., 타법개정]	공공기관의 정보공개에 관한 법률 시행령 [대통령령 제28211호, 2017.7.26., 타법개정]	공공기관의 정보공개에 관한 법률 시행규칙 [행정안전부령 제23호, 2017.12.21., 일부개정]
<p>② 공공기관은 청구인이 사본 또는 복제물의 교부를 원하는 경우에는 이를 교부하여야 한다. 다만, 공개 대상 정보의 양이 너무 많아 정상적인 업무수행에 현저한 지장을 초래할 우려가 있는 경우에는 정보의 사본·복제물을 일정 기간별로 나누어 제공하거나 열람과 병행하여 제공할 수 있다.</p> <p>③ 공공기관은 제1항에 따라 정보를 공개하는 경우에 그 정보의 원본이 더럽혀지거나 파손될 우려가 있거나 그 밖에 상당한 이유가 있다고 인정할 때에는 그 정보의 사본·복제물을 공개할 수 있다.</p> <p>④ 공공기관은 제11조에 따라 정보의 비공개 결정을 한 경우에는 그 사실을 청구인에게 지체 없이 문서로 통지하여야 한다. 이 경우 비공개 이유와 불복(不服)의 방법 및 절차를 구체적으로</p>	<p>날부터 10일 이내의 범위에서 공개 일시를 정하여 청구인에게 통지하여야 한다. 다만, 다음 각 호의 어느 하나에 해당하는 경우에는 공개 일시를 달리 정할 수 있다. <개정 2016.12.13></p> <ol style="list-style-type: none"> 1. 청구인이 요청하는 경우 2. 청구인이 법 제17조에 따른 비용을 납부하지 아니하거나 납부한 비용이 부족한 경우 <p>② 공공기관은 제1항제2호의 경우에는 청구인이 비용을 전부 납부한 날부터 5일 이내에 정보를 공개하여야 한다. <신설 2016.12.13></p> <p>③ 법 제13조제2항에 따라 정보의 사본·복제물을 일정 기간별로 나누어 제공할거나 열람과 병행하여 제공하는 경우에는 청구인으로 하여금 먼저 열람하게 한 후 사본·복제물을 제공하되, 특별한 사정이 없으면 2개월 이내에 제</p>	



<p>공공기관의 정보공개에 관한 법률 [법률 제14839호, 2017.7.26., 타법개정]</p>	<p>공공기관의 정보공개에 관한 법률 시행령 [대통령령 제28211호, 2017.7.26., 타법개정]</p>	<p>공공기관의 정보공개에 관한 법률 시행규칙 [행정안전부령 제23호, 2017.12.21., 일부개정]</p>
<p>밝혀야 한다. [전문개정 2013.8.6]</p>	<p>공을 마쳐야 한다. <개정 2016.12.13> ④ 공공기관은 제1항에 따라 통지한 공개일 후 10일이 지날 때까지 청구인이 정당한 사유 없이 그 정보의 공개에 응하지 아니하였을 때에는 내부적으로 종결 처리할 수 있다. <개정 2016.12.13> [전문개정 2014.5.28]</p>	
<p>제14조(부분 공개) 공개 청구한 정보가 제9조제1항 각 호의 어느 하나에 해당하지는 부분과 공개 가능한 부분이 혼합되어 있는 경우로서 공개 청구의 취지에 어긋나지 아니하는 범위에서 두 부분을 분리할 수 있는 경우에는 제9조제1항 각 호의 어느 하나에 해당하는 부분을 제외하고 공개하여야 한다. [전문개정 2013.8.6]</p>	<p>제13조(부분 공개) 공공기관은 별 제14조에 따라 부분 공개 결정을 하는 경우에는 공개하지 아니하는 부분에 대하여 비공개 이유와 불복의 방법 및 절차를 구체적으로 밝혀야 한다. [전문개정 2014.5.28]</p>	
<p>제15조(정보의 전자적 공개) ① 공공기관</p>	<p>제17조(비용 부담) ① 법 제17조제1항에</p>	





<p>공공기관의 정보공개에 관한 법률 [법률 제14839호, 2017.7.26., 타법개정]</p>	<p>공공기관의 정보공개에 관한 법률 시행령 [대통령령 제28211호, 2017.7.26., 타법개정]</p>	<p>공공기관의 정보공개에 관한 법률 시행규칙 [행정안전부령 제23호, 2017.12.21., 일부개정]</p>
<p>은 전자적 형태로 보유·관리하는 정보에 대하여 청구인이 전자적 형태로 공개하여 줄 것을 요청하는 경우에는 그 정보의 성질상 현저히 곤란한 경우를 제외하고는 청구인의 요청에 따라야 한다.</p> <p>② 공공기관은 전자적 형태로 보유·관리하지 아니하는 정보에 대하여 청구인이 전자적 형태로 공개하여 줄 것을 요청한 경우에는 정상적인 업무수행에 현저한 지장을 초래하거나 그 정보의 성질이 훼손될 우려가 없으면 그 정보를 전자적 형태로 변환하여 공개할 수 있다.</p> <p>③ 정보의 전자적 형태의 공개 등에 필요한 사항은 국회규칙·대법원규칙·헌법재판소규칙·중앙선거관리위원회규칙 및 대통령령으로 정한다.</p> <p>[전문개정 2013.8.6]</p>	<p>다른 정보의 공개 및 우송 등에 드는 비용은 수수료와 우편요금(공개되는 정보의 사본·출력물·복제물 또는 인쇄물을 우편으로 보내는 경우로 한정한다)으로 구분하며, 수수료 금액은 행정안전부령으로 정한다. 다만, 지방자치단체의 경우 수수료의 금액은 조례로 정한다. <개정 2014.11.19., 2017.7.26></p> <p>② 법 제15조제1항 및 제2항에 따라 정보통신망을 통하여 정보를 전자적 형태로 공개할 때에는 공공기관(지방자치단체 및 그 소속 기관은 제외한다)의 장은 업무부담을 고려하여 제1항 본문에 따라 정한 수수료 금액의 범위에서 수수료 금액을 달리 정할 수 있다.</p> <p>③ 다음 각 호의 어느 하나에 해당하는 경우에는 법 제17조제2항에 따라 수수료를 감면할 수 있다.</p>	



<p>공공기관의 정보공개에 관한 법률 [법률 제14839호, 2017.7.26., 타법개정]</p>	<p>공공기관의 정보공개에 관한 법률 시행령 [대통령령 제28211호, 2017.7.26., 타법개정]</p>	<p>공공기관의 정보공개에 관한 법률 시행규칙 [행정안전부령 제23호, 2017.12.21., 일부개정]</p>
	<p>1. 비영리의 학술·공의단체 또는 법인이 학술이나 연구목적 또는 행정감시를 위하여 필요한 정보를 청구한 경우</p> <p>2. 교수·교사 또는 학생이 교육자료나 연구목적으로 필요한 정보를 소속 기관의 장의 확인을 받아 청구한 경우</p> <p>3. 그 밖에 공공기관의 장이 공공복리의 유지·증진을 위하여 감면이 필요하다고 인정한 경우</p> <p>④ 법 제17조제2항에 따른 비용감면을 신청할 때에는 감면사유에 관한 소명 자료를 첨부하여야 한다.</p> <p>⑤ 공공기관의 장은 제3항에 따른 비용의 감면비율을 정하고, 정보통신망 등을 통하여 공개하여야 한다.</p> <p>⑥ 제1항에 따른 수수료는 다음 각 호의 어느 하나에 해당하는 방법으로 낸</p>	





<p>공공기관의 정보공개에 관한 법률 [법률 제14839호, 2017.7.26., 타법개정]</p>	<p>공공기관의 정보공개에 관한 법률 시행령 [대통령령 제28211호, 2017.7.26., 타법개정]</p>	<p>공공기관의 정보공개에 관한 법률 시행규칙 [행정안전부령 제23호, 2017.12.21., 일부개정]</p>
<p>제16조(즉시 처리가 가능한 정보의 공개) 다음 각 호의 어느 하나에 해당하는 정보로서 즉시 또는 말로 처리가 가능한 정보에 대해서는 제11조에 따른 절차를 거치지 아니하고 공개하여야 한다.</p> <ol style="list-style-type: none"> 1. 법령 등에 따라 공개를 목적으로 작성된 정보 2. 일반국민에게 알리기 위하여 작성된 각종 홍보자료 3. 공개하기로 결정된 정보로서 공개에 오랜 시간이 걸리지 아니하는 	<p>다. 다만, 부득이한 경우에는 현금으로 낼 수 있다.</p> <ol style="list-style-type: none"> 1. 「전자금융거래법」 제2조제11호에 따른 전자지급수단 2. 수입인지(국가기관에 내는 경우로 한정한다) 또는 수입증지(지방자치단체에 내는 경우로 한정한다) <p>[전문개정 2014.5.28]</p>	



<p>공공기관의 정보공개에 관한 법률 [법률 제14839호, 2017.7.26., 타법개정]</p> <p>정보</p> <p>4. 그 밖에 공공기관의 장이 정하는 정보 [전문개정 2013.8.6]</p>	<p>공공기관의 정보공개에 관한 법률 시행령 [대통령령 제28211호, 2017.7.26., 타법개정]</p>	<p>공공기관의 정보공개에 관한 법률 시행규칙 [행정안전부령 제23호, 2017.12.21., 일부개정]</p>
<p>제17조(비용 부담) ① 정보의 공개 및 우송 등에 드는 비용은 실비(實費)의 범위에서 청구인이 부담한다.</p> <p>② 공개를 청구하는 정보의 사용 목적이 공공복리의 유지·증진을 위하여 필요하다고 인정되는 경우에는 제1항에 따른 비용을 감면할 수 있다.</p> <p>③ 제1항에 따른 비용 및 그 징수 등에 필요한 사항은 국회규칙·대법원규칙·헌법재판소규칙·중앙선거관리위원회규칙 및 대통령령으로 정한다. [전문개정 2013.8.6]</p>	<p>제17조(비용 부담) ① 법 제17조제1항에 따른 정보의 공개 및 우송 등에 드는 비용은 수수료와 우편요금(공개되는 정보의 사본·출력물·복제물 또는 인쇄물을 우편으로 보내는 경우로 한정한다)으로 구분하며, 수수료 금액은 행정안전부령으로 정한다. 다만, 지방자치단체의 경우 수수료의 금액은 조례로 정한다. <개정 2014.11.19., 2017.7.26></p> <p>② 법 제15조제1항 및 제2항에 따라 정보통신망을 통하여 정보를 전자적 형태로 공개할 때에는 공공기관(지방자치단체 및 그 소속 기관은 제외한다)의 장은 업무부담을 고려하여 제1항</p>	





<p>공공기관의 정보공개에 관한 법률 [법률 제14839호, 2017.7.26., 타법개정]</p>	<p>공공기관의 정보공개에 관한 법률 시행령 [대통령령 제28211호, 2017.7.26., 타법개정]</p>	<p>공공기관의 정보공개에 관한 법률 시행규칙 [행정안전부령 제23호, 2017.12.21., 일부개정]</p>
	<p>본문에 따라 정한 수수료 금액의 범위에서 수수료 금액을 달리 정할 수 있다.</p> <p>③ 다음 각 호의 어느 하나에 해당하는 경우에는 법 제17조제2항에 따라 수수료를 감면할 수 있다.</p> <ol style="list-style-type: none"> 1. 비영리의 학술·공익단체 또는 법인이 학술이나 연구목적 또는 행정감시를 위하여 필요한 정보를 청구한 경우 2. 교수·교사 또는 학생이 교육자료나 연구목적으로 필요한 정보를 소속 기관의 장의 확인을 받아 청구한 경우 3. 그 밖에 공공기관의 장이 공공복리의 유지·증진을 위하여 감면이 필요하다고 인정한 경우 ④ 법 제17조제2항에 따른 비용감면을 신청할 때에는 감면사유에 관한 소명 자료를 첨부하여야 한다. 	



<p>공공기관의 정보공개에 관한 법률 [법률 제14839호, 2017.7.26., 타법개정]</p>	<p>공공기관의 정보공개에 관한 법률 시행령 [대통령령 제28211호, 2017.7.26., 타법개정]</p>	<p>공공기관의 정보공개에 관한 법률 시행규칙 [행정안전부령 제23호, 2017.12.21., 일부개정]</p>
<p>제4장 불복 구제 절차 <개정 2013.8.6> 제18조(이의신청) ① 청구인이 정보공개와 관련한 공공기관의 비공개 결정 또는 부분 공개 결정에 대하여 불복이 있거나 정보공개 청구 후 20일이 경과하</p>	<p>⑤ 공공기관의 장은 제3항에 따른 비용의 감면비율을 정하고, 정보통신망 등을 통하여 공개하여야 한다. ⑥ 제1항에 따른 수수료는 다음 각 호의 어느 하나에 해당하는 방법으로 낸다. 다만, 부득이한 경우에는 현금으로 낼 수 있다. 1. 「전자금융거래법」 제2조제11호에 따른 전자지급수단 2. 수입인지(국가기관에 내는 경우로 한정한다) 또는 수입증지(지방자치단체에 내는 경우로 한정한다) [전문개정 2014.5.28]</p> <p>제18조(이의신청) ① 법 제18조제1항 및 제21조제2항에 따른 이의신청은 다음 각 호의 사항을 적은 서면으로 하여야 한다.</p>	<p>제8조(이의신청 처리 관련 서식) ① 법 제18조제1항 및 제21조제2항과 영 제18조제1항에 따른 이의신청은 별지 제9호서식에 따른다.</p>





<p>공공기관의 정보공개에 관한 법률 [법률 제14839호, 2017.7.26., 타법개정]</p>	<p>공공기관의 정보공개에 관한 법률 시행령 [대통령령 제28211호, 2017.7.26., 타법개정]</p>	<p>공공기관의 정보공개에 관한 법률 시행규칙 [행정안전부령 제23호, 2017.12.21., 일부개정]</p>
<p>도록 정보공개 결정이 없는 때에는 공공기관으로부터 정보공개 여부의 결정 통지를 받은 날 또는 정보공개 청구 후 20일이 경과한 날부터 30일 이내에 해당 공공기관에 문서로 이의신청을 할 수 있다.</p> <p>② 국가기관등은 제1항에 따른 이의신청이 있는 경우에는 심의회를 개최하여야 한다. 다만, 다음 각 호의 어느 하나에 해당하는 경우에는 개최하지 아니할 수 있다.</p> <ol style="list-style-type: none"> 1. 심의회의 심의를 이미 거친 사항 2. 단순·반복적인 청구 3. 법령에 따라 비밀로 규정된 정보에 대한 청구 <p>③ 공공기관은 이의신청을 받은 날부터 7일 이내에 그 이의신청에 대하여 결정하고 그 결과를 청구인에게 지체 없이 문서로 통지하여야 한다. 다만,</p>	<ol style="list-style-type: none"> 1. 신청인의 성명, 주민등록번호 및 주소(법인 또는 단체의 경우에는 그 명칭, 사무소 또는 사업소의 소재지와 대표자의 성명)와 연락처 2. 이의신청의 대상이 되는 정보공개 여부 결정의 내용 3. 이의신청의 취지 및 이유 4. 정보공개 여부의 결정통지를 받은 날 또는 정보공개를 청구한 날 <p>② 공공기관은 법 제18조제3항 단서에 따라 이의신청결정기간의 연장을 통지할 때에는 통지서에 연장 사유, 연장기간 등을 구체적으로 밝혀야 한다.</p> <p>③ 공공기관은 법 제18조제4항에 따라 이의신청을 각하 또는 기각하는 결정을 할 때에는 결정 이유와 불복의 방법 및 절차를 구체적으로 밝혀야 한다.</p> <p>④ 공공기관은 이의신청에 대한 처리 상황을 이의신청 처리대장에 기록·유</p>	<ol style="list-style-type: none"> ② 법 제18조제3항 및 제4항에 따른 이의신청 결정 통지와 법 제21조제2항에 따른 이의신청에 대한 결정의 통지는 별지 제9호의2서식에 따른다. ③ 법 제18조제3항 단서와 영 제18조제2항에 따른 이의신청 결정기간 연장의 통지는 별지 제10호서식에 따른다. ④ 영 제18조제4항에 따른 이의신청 처리대장은 별지 제11호서식에 따른다. <p>[전문개정 2014.5.28]</p>



<p>공공기관의 정보공개에 관한 법률 [법률 제14839호, 2017.7.26., 타법개정]</p>	<p>공공기관의 정보공개에 관한 법률 시행령 [대통령령 제28211호, 2017.7.26., 타법개정]</p>	<p>공공기관의 정보공개에 관한 법률 시행규칙 [행정안전부령 제23호, 2017.12.21., 일부개정]</p>
<p>부득이한 사유로 정하여진 기간 이내에 결정할 수 없을 때에는 그 기간이 끝나는 날의 다음 날부터 기산하여 7일의 범위에서 연장할 수 있으며, 연장 사유를 청구인에게 통지하여야 한다.</p> <p>④ 공공기관은 이의신청을 각하(却下) 또는 기각(棄却)하는 결정을 한 경우에는 청구인에게 행정심판 또는 행정소송을 제기할 수 있다는 사실을 제3항에 따른 결과 통지와 함께 알려야 한다. [전문개정 2013.8.6]</p>	<p>지하여야 한다. [전문개정 2014.5.28]</p>	
<p>제19조(행정심판) ① 청구인이 정보공개와 관련한 공공기관의 결정에 대하여 불복이 있거나 정보공개 청구 후 20일이 경과하도록 정보공개 결정이 없는 때에는 「행정심판법」에서 정하는 바에 따라 행정심판을 청구할 수 있다. 이 경우 국가기관 및 지방자치단체 외의 공공기관의 결정에 대한 감독행정기관</p>		





<p>공공기관의 정보공개에 관한 법률 [법률 제14839호, 2017.7.26., 타법개정]</p>	<p>공공기관의 정보공개에 관한 법률 시행령 [대통령령 제28211호, 2017.7.26., 타법개정]</p>	<p>공공기관의 정보공개에 관한 법률 시행규칙 [행정안전부령 제23호, 2017.12.21., 일부개정]</p>
<p>은 관계 중앙행정기관의 장 또는 지방자치단체의 장으로 한다.</p> <p>② 청구인은 제18조에 따른 이의신청 절차를 거치지 아니하고 행정심판을 청구할 수 있다.</p> <p>③ 행정심판위원회의 위원 중 정보공개 여부의 결정에 관한 행정심판에 관여하는 위원은 재직 중은 물론 퇴직 후에도 그 직무상 알게 된 비밀을 누설하여서는 아니 된다.</p> <p>④ 제3항의 위원은 「형법」이나 그 밖의 법률에 따른 벌칙을 적용할 때에는 공무원으로 본다.</p> <p>[전문개정 2013.8.6]</p> <p>제20조(행정소송) ① 청구인이 정보공개와 관련한 공공기관의 결정에 대하여 불복이 있거나 정보공개 청구 후 20일이 경과하도록 정보공개 결정이 없는 때에는 「행정소송법」에서 정하는 바에</p>		



<p>공공기관의 정보공개에 관한 법률 [법률 제14839호, 2017.7.26., 타법개정]</p>	<p>공공기관의 정보공개에 관한 법률 시행령 [대통령령 제28211호, 2017.7.26., 타법개정]</p>	<p>공공기관의 정보공개에 관한 법률 시행규칙 [행정안전부령 제23호, 2017.12.21., 일부개정]</p>
<p>따라 행정소송을 제기할 수 있다. ② 재판장은 필요하다고 인정하면 당사자를 참여시키지 아니하고 제출된 공개 청구 정보를 비공개로 열람·심사할 수 있다. ③ 재판장은 행정소송의 대상이 제9조 제1항제2호에 따른 정보 중 국가안전보장·국방 또는 외교관계에 관한 정보의 비공개 또는 부분 공개 결정처분인 경우에 공공기관이 그 정보에 대한 비밀 지정의 절차, 비밀의 등급·종류 및 성질과 이를 비밀로 취급하게 된 실질적인 이유 및 공개를 하지 아니하는 사유 등을 입증하면 해당 정보를 제출하지 아니하게 할 수 있다. [전문개정 2013.8.6]</p>	<p>제12조(정보공개 일시의 통지 등) ① 공공기관은 정보의 공개를 결정하였을 때 (제3조의 비공개 요청에도 불구하고 법</p>	<p>제4조(제3자의 의견청취관련 서식) ① 범 제11조제3항에 따라 제3자에게 통지하는 정보공개 청구사실 통지는 별지</p>
<p>제21조(제3자의 비공개 요청 등) ① 제11조제3항에 따라 공개 청구된 사실을 통지받은 제3자는 그 통지를 받은 날부터</p>	<p>제12조(정보공개 일시의 통지 등) ① 공공기관은 정보의 공개를 결정하였을 때 (제3조의 비공개 요청에도 불구하고 법</p>	<p>제4조(제3자의 의견청취관련 서식) ① 범 제11조제3항에 따라 제3자에게 통지하는 정보공개 청구사실 통지는 별지</p>





<p>공공기관의 정보공개에 관한 법률 [법률 제14839호, 2017.7.26., 타법개정]</p>	<p>공공기관의 정보공개에 관한 법률 시행령 [대통령령 제28211호, 2017.7.26., 타법개정]</p>	<p>공공기관의 정보공개에 관한 법률 시행규칙 [행정안전부령 제23호, 2017.12.21., 일부개정]</p>
<p>3일 이내에 해당 공공기관에 대하여 자신과 관련된 정보를 공개하지 아니할 것을 요청할 수 있다.</p> <p>② 제1항에 따른 비공개 요청에도 불구하고 공공기관이 공개 결정을 할 때에는 공개 결정 이유와 공개 실시일을 분명히 밝혀 지체 없이 문서로 통지하여야 하며, 제3자는 해당 공공기관에 문서로 이의신청을 하거나 행정심판 또는 행정소송을 제기할 수 있다. 이 경우 이의신청은 통지를 받은 날부터 7일 이내에 하여야 한다.</p> <p>③ 공공기관은 제2항에 따른 공개 결정일과 공개 실시일 사이에 최소한 30일의 간격을 두어야 한다.</p> <p>[전문개정 2013.8.6]</p>	<p>제21조제2항에 따라 공개 결정을 한 경우는 제외한다)에는 공개를 결정할 날부터 10일 이내의 범위에서 공개 일시를 정하여 청구인에게 통지하여야 한다. 다만, 다음 각 호의 어느 하나에 해당하는 경우에는 공개 일시를 달리 정할 수 있다. <개정 2016.12.13></p> <ol style="list-style-type: none"> 1. 청구인이 요청하는 경우 2. 청구인이 법 제17조에 따른 비용을 납부하지 아니하거나 납부한 비용이 부족한 경우 <p>② 공공기관은 제1항제2호의 경우에는 청구인이 비용을 전부 납부한 날부터 5일 이내에 정보를 공개하여야 한다. <신설 2016.12.13></p> <p>③ 법 제13조제2항에 따라 정보의 사본·복제물을 일정 기간별로 나누어 제공하거나 열람과 병행하여 제공하는 경우에는 청구인으로 하여금 먼저 열</p>	<p>제4호의3서식에 따르면, 정보공개가 청구된 사실을 통지받은 제3자의 의견 제출 또는 법 제21조제1항에 따른 비공개 요청은 별지 제5호서식에 따른다.</p> <p>② 법 제11조제3항 및 영 제8조에 따라 말로 제3자의 의견청취를 하는 경우에는 별지 제6호서식에 따른다.</p> <p>[전문개정 2014.5.28]</p> <p>제8조(이의신청 처리 관련 서식) ① 법 제18조제1항 및 제21조제2항과 영 제18조제1항에 따른 이의신청은 별지 제9호서식에 따른다.</p> <p>② 법 제18조제3항 및 제4항에 따른 이의신청 결정 통지와 법 제21조제2항에 따른 이의신청에 대한 결정의 통지는 별지 제9호의2서식에 따른다.</p> <p>③ 법 제18조제3항 단서와 영 제18조제2항에 따른 이의신청 결정기간 연장 의 통지는 별지 제10호서식에 따른다.</p>



<p>공공기관의 정보공개에 관한 법률 [법률 제14839호, 2017.7.26., 타법개정]</p>	<p>공공기관의 정보공개에 관한 법률 시행령 [대통령령 제28211호, 2017.7.26., 타법개정]</p>	<p>공공기관의 정보공개에 관한 법률 시행규칙 [행정안전부령 제23호, 2017.12.21., 일부개정]</p>
<p>제5장 정보공개위원회 등</p> <p>제22조(정보공개위원회의 설치) 다음 각 호의 사항을 심의·조정하기 위하여 행정안전부장관 소속으로 정보공개위원회(이하 “위원회”라 한다)를 둔다. <개정 2014.11.19, 2017.7.26></p> <ol style="list-style-type: none"> 1. 정보공개에 관한 정책 수립 및 제도 개선에 관한 사항 	<p>합하게 한 후 사본·복제물을 제공하되, 특별한 사정이 없으면 2개월 이내에 제공을 마쳐야 한다. <개정 2016.12.13></p> <p>④ 공공기관은 제1항에 따라 통지한 공개일 후 10일이 지날 때까지 청구인이 정당한 사유 없이 그 정보의 공개에 응하지 아니하였을 때에는 내부적으로 종결 처리할 수 있다. <개정 2016.12.13></p> <p>[전문개정 2014.5.28]</p> <p>제19조(심의·조정 사항) 법 제22조제4호에서 “대통령령으로 정하는 사항”이란 다음 각 호의 사항을 말한다.</p> <ol style="list-style-type: none"> 1. 법 제7조제1항에 따른 행정정보의 공표에 관한 사항 2. 그 밖에 법 제22조에 따른 정보공개위원회(이하 “위원회”라 한다)에서 	<p>④ 영 제18조제4항에 따른 이의신청 처리대장은 별지 제11호서식에 따른다. [전문개정 2014.5.28]</p> <p>제8조의2(제3자에 대한 정보공개 결정 통지의 서식) 법 제21조제2항에 따라 제3자에게 하는 정보공개 결정 통지는 별지 제11호의2서식에 따른다. [전문개정 2014.5.28]</p>





<p>공공기관의 정보공개에 관한 법률 [법률 제14839호, 2017.7.26., 타법개정]</p>	<p>공공기관의 정보공개에 관한 법률 시행령 [대통령령 제28211호, 2017.7.26., 타법개정]</p>	<p>공공기관의 정보공개에 관한 법률 시행규칙 [행정안전부령 제23호, 2017.12.21., 일부개정]</p>
<p>2. 정보공개에 관한 기준 수립에 관한 사항</p> <p>3. 제24조제2항 및 제3항에 따른 공공기관의 정보공개 운영실태 평가 및 그 결과 처리에 관한 사항</p> <p>4. 그 밖에 정보공개에 관하여 대통령령으로 정하는 사항</p> <p>[전문개정 2013.8.6]</p>	<p>심의·조정이 필요하다고 결정한 사항</p> <p>[전문개정 2014.5.28]</p>	
<p>제23조(위원회의 구성 등) ① 위원회는 위원장과 부위원장 각 1명을 포함한 9명의 위원으로 구성한다.</p> <p>② 위원회의 위원은 다음 각 호의 사람이 된다. 이 경우 위원장을 포함한 5명은 공무원이 아닌 사람으로 위촉하여야 한다. <개정 2014.11.19., 2017.7.26></p> <p>1. 대통령령으로 정하는 관계 중앙행정기관의 차관급 공무원이나 고위공무원단에 속하는 일반직공무원</p>	<p>제20조(위원회의 구성) ① 위원회의 위원은 법 제23조제2항제2호 또는 제3호에 해당하는 사람 중에서, 부위원장은 법 제23조제2항제1호에 해당하는 공무원 중에서 행정안전부장관이 각각 위촉하거나 임명한다. <개정 2011.10.17, 2013.3.23, 2014. 11.19, 2017.7.26></p> <p>② 법 제23조제2항제1호에 따른 위원은 기획재정부 제2차관, 법무부 차관, 행정안전부 차관 및 국무조정실 국무1</p>	



<p>공공기관의 정보공개에 관한 법률 [법률 제14839호, 2017.7.26., 타법개정]</p>	<p>공공기관의 정보공개에 관한 법률 시행령 [대통령령 제28211호, 2017.7.26., 타법개정]</p>	<p>공공기관의 정보공개에 관한 법률 시행규칙 [행정안전부령 제23호, 2017.12.21., 일부개정]</p>
<p>2. 정보공개에 관하여 학식과 경협이 풍부한 사람으로서 행정안전부장관이 위촉하는 사람</p> <p>3. 시민단체(「비영리민간단체 지원법」 제2조에 따른 비영리민간단체를 말한다)에서 추천한 사람으로서 행정안전부장관이 위촉하는 사람</p> <p>③ 위원장·부위원장 및 위원(제2항제1호의 위원은 제외한다)의 임기는 2년으로 하며, 연임할 수 있다.</p> <p>④ 위원장·부위원장 및 위원은 정보공개 업무와 관련하여 알게 된 정보를 누설하거나 그 정보를 이용하여 본인 또는 타인에게 이익 또는 불이익을 주는 행위를 하여서는 아니 된다.</p> <p>⑤ 위원장·부위원장 및 위원 중 공무원이 아닌 사람은 「형법」이나 그 밖의 법률에 따른 벌칙을 적용할 때에는 공무원으로 본다.</p>	<p>차장으로 한다. <개정 2013.11.13, 2014.11.19, 2017.7.26></p>	





<p>공공기관의 정보공개에 관한 법률 [법률 제14839호, 2017.7.26., 타법개정]</p> <p>⑥ 위원회의 구성과 의결 절차 등 위원회 운영에 필요한 사항은 대통령령으로 정한다. [전문개정 2013.8.6]</p>	<p>공공기관의 정보공개에 관한 법률 시행령 [대통령령 제28211호, 2017.7.26., 타법개정]</p>	<p>공공기관의 정보공개에 관한 법률 시행규칙 [행정안전부령 제23호, 2017.12.21., 일부개정]</p>
<p>제24조(제도 총괄 등) ① 행정안전부장관은 이 법에 따른 정보공개제도의 정책 수립 및 제도 개선 사항 등에 관한 기획·총괄 업무를 관장한다. <개정 2014.11.19, 2017.7.26></p> <p>② 행정안전부장관은 위원회가 정보공개제도의 효율적 운영을 위하여 필요하다고 요청하면 공공기관(국회·법원·헌법재판소 및 중앙선거관리위원회는 제외한다)의 정보공개제도 운영실태를 평가할 수 있다. <개정 2014.11.19, 2017.7.26></p> <p>③ 행정안전부장관은 제2항에 따른 평가를 실시한 경우에는 그 결과를 위원회를 거쳐 국무회의에 보고한 후 공개</p>	<p>제27조(운영실태 평가) 행정안전부장관은 법 제24조제2항에 따라 정보공개제도의 운영실태를 평가할 때에는 해당 공공기관의 장에게 평가의 취지 및 내용과 담당 공무원의 인적사항 및 방문일시를 미리 통보하여야 한다. <개정 2014.11.19, 2017.7.26></p> <p>[전문개정 2014.5.28]</p>	



<p>공공기관의 정보공개에 관한 법률 [법률 제14839호, 2017.7.26., 타법개정]</p>	<p>공공기관의 정보공개에 관한 법률 시행령 [대통령령 제28211호, 2017.7.26., 타법개정]</p>	<p>공공기관의 정보공개에 관한 법률 시행규칙 [행정안전부령 제23호, 2017.12.21., 일부개정]</p>
<p>하여야 하며, 위원회가 개선이 필요하다고 권고한 사항에 대해서는 해당 공공기관에 시정 요구 등의 조치를 하여야 한다. <개정 2014.11.19., 2017.7.26></p> <p>④ 행정안전부장관은 정보공개에 관하여 필요할 경우에 공공기관(국회·법원·헌법재판소 및 중앙선거관리위원회는 제외한다)의 장에게 정보공개 처리 실태의 개선을 권고할 수 있다. 이 경우 권고를 받은 공공기관은 이를 이행하기 위하여 성실하게 노력하여야 하며, 그 조치 결과를 행정안전부장관에게 알려야 한다. <개정 2014.11.19., 2017.7.26></p> <p>⑤ 국회·법원·헌법재판소·중앙선거관리위원회·중앙행정기관 및 지방자치단체는 그 소속 기관 및 소관 공공기관에 대하여 정보공개에 관한 의견을 제시</p>		





<p>공공기관의 정보공개에 관한 법률 [법률 제14839호, 2017.7.26., 타법개정]</p> <p>하거나 지도·점검을 할 수 있다. [전문개정 2013.8.6]</p> <p>제25조(자료의 제출 요구) 국회사무총장·법원행정처장·헌법재판소사무처장·중앙선거관리위원회사무총장 및 행정안전부장관은 필요하다고 인정하면 관계 공공기관에 정보공개에 관한 자료 제출 등의 협조를 요청할 수 있다. <개정 2014.11.19, 2017.7.26> [전문개정 2013.8.6]</p>	<p>공공기관의 정보공개에 관한 법률 시행령 [대통령령 제28211호, 2017.7.26., 타법개정]</p> <p>제29조(정보공개 운영에 관한 보고서) 법 제26조에 따른 정보공개 운영에 관한 보고서에는 다음 각 호의 사항이 포함되어야 한다.</p> <ol style="list-style-type: none"> 1. 공공기관의 정보공개 운영실태에 관한 사항 2. 법 제24조제2항에 따른 정보공개제도 운영실태 평가에 관한 사항 	<p>공공기관의 정보공개에 관한 법률 시행규칙 [행정안전부령 제23호, 2017.12.21., 일부개정]</p>
<p>제26조(국회의 보고) ① 행정안전부장관은 전년도의 정보공개 운영에 관한 보고서를 매년 정기국회 개최 전까지 국회에 제출하여야 한다. <개정 2014.11.19, 2017.7.26></p> <p>② 제1항에 따른 보고서 작성에 필요한 사항은 대통령령으로 정한다. [전문개정 2013.8.6]</p>		



<p>공공기관의 정보공개에 관한 법률 [법률 제14839호, 2017.7.26., 타법개정]</p>	<p>공공기관의 정보공개에 관한 법률 시행령 [대통령령 제28211호, 2017.7.26., 타법개정]</p>	<p>공공기관의 정보공개에 관한 법률 시행규칙 [행정안전부령 제23호, 2017.12.21., 일부개정]</p>
<p>제27조(위임규정) 이 법 시행에 필요한 사항은 국회규칙·대법원규칙·헌법재판소규칙·중앙선거관리위원회규칙 및 대통령령으로 정한다. [전문개정 2013.8.6]</p> <p>제28조(신분보장) 누구든지 이 법에 따른 정당한 정보공개를 이유로 징계조치 등 어떠한 신분상 불이익이나 근무조건상의 차별을 받지 아니한다. [본조신설 2013.8.6]</p>	<p>3. 법 제24조제3항에 따른 시정 요구 등의 조치에 관한 사항 [전문개정 2014.5.28]</p>	





[별표] <개정 2017.12.21.>

수수료(제7조 관련)

공개대상	공개방법 및 수수료							
	열람·시청	사본(종이출력물)·인화물·복제물						
문서·도면·사진 등	<ul style="list-style-type: none"> 열람 <ul style="list-style-type: none"> - 1일 1시간 이내 : 무료 - 1시간 초과 시 30분마다 1,000원 	<ul style="list-style-type: none"> 사본(종이출력물) <ul style="list-style-type: none"> - A3 이상 300원 · 1장 초과마다 100원 - B4 이하 250원 · 1장 초과마다 50원 						
필름·테이프 등	<ul style="list-style-type: none"> 녹음테이프(오디오자료)의 청취 <ul style="list-style-type: none"> - 1건이 1개 이상으로 이루어진 경우 <ul style="list-style-type: none"> · 1개(60분 기준)마다 1,500원 - 여러 건이 1개로 이루어진 경우 <ul style="list-style-type: none"> · 1건(30분 기준)마다 700원 녹화테이프(비디오자료)의 시청 <ul style="list-style-type: none"> - 1편이 1롤 이상으로 이루어진 경우 <ul style="list-style-type: none"> · 1롤(60분 기준)마다 1,500원 - 여러 편이 1롤로 이루어진 경우 <ul style="list-style-type: none"> · 1편(30분 기준)마다 700원 영화필름의 시청 <ul style="list-style-type: none"> - 1편이 1켤 이상으로 이루어진 경우 <ul style="list-style-type: none"> · 1켤(60분 기준)마다 3,500원 - 여러 편이 1켤으로 이루어진 경우 <ul style="list-style-type: none"> · 1편(30분 기준)마다 2,000원 사진필름의 열람 <ul style="list-style-type: none"> - 1장: 200원 · 1장 초과마다 50원 	<ul style="list-style-type: none"> 녹음테이프(오디오자료)의 복제 <ul style="list-style-type: none"> - 1건이 1개 이상으로 이루어진 경우 <ul style="list-style-type: none"> · 1개마다 5,000원 - 여러 건이 1개로 이루어진 경우 <ul style="list-style-type: none"> · 1건마다 3,000원 ※ 매체비용은 별도 녹화테이프(비디오자료)의 복제 <ul style="list-style-type: none"> - 1편이 1롤 이상으로 이루어진 경우 <ul style="list-style-type: none"> · 1롤마다 5,000원 - 여러 편이 1롤로 이루어진 경우 <ul style="list-style-type: none"> · 1편마다 3,000원 ※ 매체비용은 별도 사진필름의 복제 <ul style="list-style-type: none"> - 1컷마다 6,000원 ※ 매체비용은 별도 사진필름의 인화 <ul style="list-style-type: none"> - 1컷마다 500원 · 1장 초과마다 <table border="0"> <tr> <td>3"×5"</td> <td>200원</td> </tr> <tr> <td>5"×7"</td> <td>300원</td> </tr> <tr> <td>8"×10"</td> <td>400원</td> </tr> </table> 	3"×5"	200원	5"×7"	300원	8"×10"	400원
3"×5"	200원							
5"×7"	300원							
8"×10"	400원							
마이크로필름·슬라이드 등	<ul style="list-style-type: none"> 마이크로필름의 열람 <ul style="list-style-type: none"> - 1건(10컷 기준)1회: 500원 · 10컷 초과 시 1컷마다 100원 슬라이드의 시청 <ul style="list-style-type: none"> - 1컷마다 200원 	<ul style="list-style-type: none"> 사본(종이출력물) <ul style="list-style-type: none"> - A3 이상 300원 · 1장 초과마다 200원 - B4 이하 250원 · 1장 초과마다 150원 마이크로필름의 복제 <ul style="list-style-type: none"> - 1롤마다 1,000원 ※ 매체비용은 별도 슬라이드의 복제 <ul style="list-style-type: none"> - 1컷마다 3,000원 ※ 매체비용은 별도 						
전자파일	<ul style="list-style-type: none"> 전자파일(문서·도면·사진 등)의 열람 <ul style="list-style-type: none"> - 1일 1시간 이내 : 무료 - 1시간 초과 시 30분마다 1,000원 전자파일(오디오자료·비디오자료)의 시청·청취 <ul style="list-style-type: none"> - 1편: 1,500원 · 30분 초과 시 10분마다 500원 	<ul style="list-style-type: none"> 사본(종이출력물) <ul style="list-style-type: none"> - A3 이상 300원 · 1장 초과마다 100원 - B4 이하 250원 · 1장 초과마다 50원 전자파일(문서·도면·사진 등)의 복제 <ul style="list-style-type: none"> - 무료 ※ 매체비용은 별도 전자파일로의 변환 등(문서·도면·사진 등) <ul style="list-style-type: none"> - 정보공개 처리를 위하여 전자파일로의 변환 작업이 필요한 경우에는 사본(종이출력물) 수수료의 1/2로 산정 - 부분공개 처리를 위하여 지움 작업 및 전자파일로의 변환 작업이 필요한 경우에는 사본(종이출력물) 수수료와 동일하게 산정 ※ 매체비용은 별도 전자파일(오디오자료·비디오자료)의 복제 <ul style="list-style-type: none"> - 1건(700MB 기준)마다 5,000원 - 700MB 초과 시 350MB마다 2,500원 ※ 매체비용은 별도 						

(비고)

1. 정보통신망을 활용한 정보공개시스템 등을 통하여 공개하는 경우에는 전자파일 복제의 경우를 적용하여 수수료를 산정한다.
2. 해당 공공기관에서 사본, 출력물, 복제물을 만들 수 있는 전산장비 등이 없거나 도면 등이 A3 규격을 초과하여 이를 복사할 장비가 없어 외부업체에 대행시키는 경우에는 청구인과 협의를 통하여 그 비용을 수수료에 포함하여 산정할 수 있다.
3. 수수료 중 100원 단위 미만 금액은 계산하지 아니한다.



[별지 제1호서식] <개정 2016. 12. 13.>

행정기관명

수신자
(경유)

제 목 의사결정 과정 및 내부검토 과정 종료 통지서

정보공개 청구인	성명
	주소
정보공개 청구 내용	
비공개(부분 공개) 내용 및 사유	

「공공기관의 정보공개에 관한 법률」 제9조제1항제5호 단서에 따라 의사결정 과정 또는 내부검토 과정을 이유로 귀하에게 통지한 정보 비공개(부분 공개) 결정과 관련하여 해당 의사결정 과정 및 내부검토 과정이 종료되었음을 알려 드리며, 귀하는 같은 법 제10조에 따라 정보공개를 청구할 수 있습니다.

기 관 의 장 직인

기안자 직위(직급) 서명 검토자 직위(직급) 서명 결재권자 직위(직급) 서명

협조자

시행 처리과명-연도별 일련번호(시행일)

우 도로명주소 / 홈페이지 주소

전화번호() 팩스번호() / 공무원의 전자우편주소 / 공개 구분

210mm×297mm[백상지(80g/㎡)]



[별지 제2호서식] (개정 2016. 12. 13.)

정보공개시스템(www.open.go.kr)에서도 청구할 수 있습니다.

정보공개 구술 청구서

접수번호		접수일		처리기간	
청구인	성명(법인·단체명 및 대표자 성명)		주민등록(여권·외국인등록)번호		
	주소(소재지)		사업자(법인·단체)등록번호		
			전화번호(팩스번호)		
		전자우편주소			
정보 내용					
공개 방법	[] 열람·시청 [] 사본·출력물 [] 전자파일 [] 복제·인화물 [] 기타()				
수령 방법	[] 직접 방문 [] 우편 [] 팩스 전송 [] 정보통신망 [] 기타()				
수수료 감면	해당 여부	[] 해당 [] 해당 없음			
	감면 사유				
구술청취자 (담당공무원등)	직급	성명	서명 또는 인		
구술자 (청구인)	기관명(기관인 경우)	직급	서명 또는 인		
		성명			
	성명(일반인인 경우)		서명 또는 인		

.....

접 수 증

접수번호		청구인 성명	
접수자 직급		성 명	(서명 또는 인)

귀하의 청구서는 위와 같이 접수되었습니다.

년 월 일

접 수 기 관 장

직인

※ 정보공개 처리와 관련하여 문의사항이 있으면 (담당 부서 및 전화번호)로 문의하여 주시기 바랍니다.

유의사항

1. 공개 청구된 공개 대상 정보의 전부 또는 일부가 제3자와 관련이 있다고 인정되는 경우에는 「공공기관의 정보공개에 관한 법률」 제11조제3항에 따라 청구사실이 제3자에게 통지됩니다.
2. 정보 공개를 청구한 날로부터 20일이 경과하도록 정보공개 결정이 없는 경우에는 「공공기관의 정보공개에 관한 법률」 제18조부터 제20조까지의 규정에 따라 해당 공공기관에 이의신청을 하거나, 행정심판(서면 또는 온라인 : www.simpan.go.kr) 또는 행정소송을 제기할 수 있습니다.

210mm×297mm[백상지 80g/㎡(재활용품)]



[별지 제3호서식] (개정 2016. 12. 13.)

행정기관명

수신자
(경유)

제 목 공개 여부 결정기간 연장 통지서

정보 내용			
접수일 및 접수번호		당초 결정기간	
연장 사유			
연장 결정기간			
그 밖의 안내사항			

「공공기관의 정보공개에 관한 법률」 제11조제2항에 따라 귀하의 정보공개청구사항에 대한 공개 여부를 결정하는 기간이 위와 같은 사유로 연장되었음을 알려 드리며, 궁금하신 사항은 담당자에게 문의 하여 주시면 자세히 설명하여 드리겠습니다.

기 관 의

장 직인

기안자 직위(직급) 서명

검토자 직위(직급) 서명

결재권자 직위(직급) 서명

협조자

시행 처리과명-연도별 일련번호(시행일)

우 도로명주소

/ 홈페이지 주소

전화번호()

팩스번호()

/ 공무원의 전자우편주소 / 공개 구분

210mm×297mm[백상지(80g/㎡)]



[별지 제3호의2서식] <신설 2016. 12. 13.>

행정기관명

수신자
(경유)

제 목 정보공개 청구서 기관이송 통지서

접수일 및 접수번호	
청구정보 내용	
이송기관, 이송일자	
이송 사유	
그 밖의 안내사항	

「공공기관의 정보공개에 관한 법률」 제11조제4항에 따라 귀하의 정보공개청구사항은 위와 같은 사유로 소관 기관으로 이송되었음을 알려 드리오니, 궁금하신 사항은 담당자에게 문의하여 주시면 자세히 설명하여 드리겠습니다.

기 관 의

장 직인

기안자 직위(직급) 서명

검토자 직위(직급) 서명

결재권자 직위(직급) 서명

협조자

시행 처리과명-연도별 일련번호(시행일)

우 도로명주소

/ 홈페이지 주소

전화번호()

팩스번호()

/ 공무원의 전자우편주소 / 공개 구분

210mm×297mm[백상지(80g/㎡)]



작성 방법

1. “정보 내용” 항목에는 청구인이 공개를 청구한 정보를 적습니다.
2. “공개방법” 항목에는 열람·시청, 사본·출력물, 전자파일, 복제·인화물 등 청구인이 공개를 요청한 방법을 적습니다.
3. “결정 구분” 항목에는 공개,부분 공개, 비공개 등 공공기관에서 결정한 사항을 적습니다.
4. “공개 내용” 항목에는 공개로 결정한 정보를 적습니다.
5. “비공개(부분 공개) 내용 및 사유” 항목에는 공공기관에서 비공개 또는 부분 공개로 결정한 정보 내용을 적고 정보별 비공개(부분 공개) 사유를 적습니다.
6. “수령방법” 항목에는 공개 장소 방문, 우편, 팩스, 정보통신망 등 청구인에게 정보를 공개한 방법을 적습니다.
7. “비고” 항목에는 청구인이 이의신청을 한 경우나 그 밖의 특이사항이 있을 경우 적습니다.





[별지 제4호의2서식 <개정 2016. 12. 13.>

행정기관명

수신자

(경유)

제 목 정보공개 청구외([]부존재 []진정·질의 등) 통지서

접수번호	접수일
청구 내용	
정보 부존재, 진정·질의 등 청구인의 요구에 대한 설명	
민원처리 결과	

귀하의 정보공개 청구에 대하여 검토한 결과 위와 같은 사유로 우리 기관은 귀하의 정보공개 청구에 따를 수 없음을 「공공기관의 정보공개에 관한 법률 시행령」 제6조제4항에 따라 통지합니다.

기 관 의

장 직인

기안자 직위(직급) 서명

검토자 직위(직급) 서명

결재권자 직위(직급) 서명

협조자

시행 처리과명-연도별 일련번호(시행일)

우 도로명주소

/ 홈페이지 주소

전화번호()

팩스번호()

/ 공무원의 전자우편주소 / 공개 구분

210mm×297mm[백상지(80g/㎡)]



[별지 제4호의3서식] (개정 2016. 12. 13.)

행정기관명

수신자
(경유)
제 목 **정보공개 청구사실 통지서**

접수번호		접수일
정보공개 청구인	성명	
	주소 (건물번호, 상세주소, 참고항목 제외)	
정보공개 청구 내용		
의견 제출기간	통지받은 날부터 3일간	
그 밖의 참고사항		

우리 기관에 귀하와 관련된 정보공개 청구서가 접수되어 「공공기관의 정보공개에 관한 법률」 제11조제3항에 따라 통지하오니 위 기간 내에 의견을 제출하여 주시기 바랍니다.(의견은 말 또는 서면으로 제출 가능).

기 관 의 **장** 직인

기안자	직위(직급) 서명	검토자	직위(직급) 서명	결재권자	직위(직급) 서명
협조자					
시행	처리과명-연도별 일련번호(시행일)				
우	도로명주소			/ 홈페이지 주소	
전화번호()	팩스번호()			/ 공무원의 전자우편주소 / 공개 구분	

210mm×297mm[백상지(80g/㎡)]



[별지 제5호서식] <개정 2014.5.28>

제3자 의견서(비공개 요청서)

접수번호		접수일	
제3자	성명	연락처	전화번호
			팩스번호
주소	전자우편주소		
청구인	성명		
	주소		
정보 내용			

공개 청구된 정보에 대한 의견(내용이 많을 경우에는 별지 사용 가능)

종합의견	[] 정보공개 허용	[] 비공개 요청
------	-------------	------------

「공공기관의 정보공개에 관한 법률」 제11조제3항, 제21조제1항 및 같은 법 시행령 제8조에 따라 귀 기관에 공개 청구된 정보에 대한 의견서(비공개 요청서)를 제출합니다.

년 월 일

의견 제출인(비공개 요청인)

(서명 또는 인)

기관의 장 귀하

210mm×297mm[백상지 80g/㎡(재활용품)]



[별지 제6호서식] <개정 2014.5.28>

제3자 의견 청취서

접수번호		접수일		
청구인	성명			
	주소			
정보 내용				
의견청취 일시				
의견청취 내용				
그 밖의 참고사항				
의견청취자 (담당공무원등)	직급	성명	서명 또는 인	
구술자(제3자)	기관인 경우	기관명		서명 또는 인
		직급		
		담당자 성명		
		연락처		
	일반인인 경우	성명		서명 또는 인
		주소		
연락처				

210mm×297mm[백상지 80g/㎡(재활용품)]



유의 사항

1. 정보공개 장소에 오실 때에는 이 통지서를 지참하셔야 하며, 청구인 본인 또는 그 정당한 대리인임을 확인하기 위하여 다음과 같은 증명서를 지참하셔야 합니다.
 - 가. 청구인 본인에게 공개하는 경우: 청구인의 신원을 확인할 수 있는 신분증명서(주민등록증 등)
 - 나. 청구인의 법정대리인에게 공개하는 경우: 법정대리인임을 증명할 수 있는 서류와 대리인의 신원을 확인할 수 있는 신분증명서
 - 다. 청구인의 임의대리인에게 공개하는 경우: 「공공기관의 정보공개에 관한 법률 시행규칙」 별지 제8호서식의 정보공개 위임장과 청구인 및 수임인의 신원을 확인할 수 있는 신분증명서
2. 수수료는 **다음의 어느 하나의 방법으로** 내실 수 있으며, 부득이한 경우에는 현금으로 내실 수 있습니다.
 - 가. 정보통신망을 이용한 전자화폐·전자결제 등
 - 나. 수입인지(정부기관) 또는 수입증지(지방자치단체)
3. 우송의 방법으로 공개가 가능하다고 통지된 정보를 우편 등으로 받으시려는 경우에는 앞면에 적힌 **납부일** 까지 우송료를 현금 또는 우표 등으로 공공기관에 보내셔야 합니다.
4. 정보공개와 관련한 공공기관의 비공개 결정 또는 부분 공개 결정에 대하여 이의가 있는 경우에는 「공공기관의 정보공개에 관한 법률」 제18조 및 같은 법 시행령 제18조에 따라 공공기관으로부터 공개 여부의 결정 통지를 받은 날부터 30일 이내에 해당 기관에 문서로 이의신청을 하실 수 있습니다.
5. 정보공개와 관련한 공공기관의 결정에 대하여 불복하는 경우에는 처분이 있음을 안 날부터 90일 이내에 **행정심판(서면 또는 온라인 : www.simpan.go.kr) 또는 행정소송**을 제기할 수 있습니다.
6. 청구인이 통지된 정보의 공개일 후 10일이 지날 때까지 정당한 사유 없이 그 정보의 공개에 응하지 않았을 때에는 이를 내부적으로 종결 처리할 수 있습니다.
7. 이 통지서를 정보공개시스템을 이용하여 통지하는 경우에는 직인을 생략할 수 있으며, 청구인은 필요한 경우 직인 날인에 관하여 보안을 요구할 수 있습니다.



[별지 제9호서식] (개정 2014.5.28)

정보공개시스템(www.open.go.kr)에서도
신청할 수 있습니다.

정보공개 결정 등 이의신청서

접수번호	접수일	처리기간:
이의신청인	성명(법인·단체명 및 대표자 성명)	주민등록번호(사업자등록번호 등)
	주소(소재지)	전화번호(팩스번호)
		전자우편주소
공개 또는 비공개 내용		
이의신청 사유 ※ []에는 해당되는 곳에 ✓표를 합니다.	정보공개 결정에 대하여 불복이 있는 때	
	정보(공개[] 부분 공개[] 비공개[]) 결정 통지서를 년 월 일에 받았음. ※ 공개 결정에 대한 이의신청은 제3자의 경우에만 해당됩니다.	
	정보공개 청구 후 20일이 경과하도록 정보공개 결정이 없는 때	
	[] 년 월 일에 정보 공개를 청구했으나, 정보 공개 여부의 결정 통지서를 받지 못했음.	
이의신청의 취지 및 이유		

「공공기관의 정보공개에 관한 법률」 제18조제1항 또는 제21조제2항과 같은 법 시행령 제18조제1항에 따라 위와 같이 이의신청서를 제출합니다.

년 월 일

이의신청인

(서명 또는 인)

(접수기관)

귀하

처 리 절 차

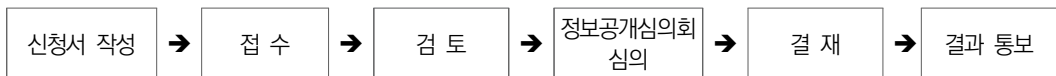

신청인

처 리 기 관: 각 접수기관 (정보공개 업무 담당 부서)

210mm×297mm[백상지 80g/m²(재활용품)]



[별지 제9호의2서식] (개정 2016. 12. 13.)

행정기관명

수신자

(경유)

제 목 **이의신청** ([]인용 []부분 인용 []기각 []각하) 결정 통지서

(앞 쪽)

접수번호	접수일			
이의신청 내용				
결정 내용				
공개 일시		공개 장소		
공개 방법	[]열람·시청 []사본·출력물 []전자파일 []복제·인화물 []기타			
수령 방법	[]직접 방문 []우편 []팩스 전송 []정보통신망 []기타			
납부 금액	① 수수료	② 우송료	③ 수수료 감면액	계(①+②-③)
	원	원	원	원
	납부일		수수료 산정 명세	

귀하의 이의신청에 대한 결정 내용을 「공공기관의 정보공개에 관한 법률」 제18조제3항·제4항 또는 제21조제2항에 따라 위와 같이 통지합니다.

기 관 의 장 직인

기안자 직위(직급) 서명

검토자 직위(직급) 서명

결재권자 직위(직급) 서명

협조자

시행

처리과명-연도별 일련번호(시행일)

우

도로명주소

/ 홈페이지 주소

전화번호()

팩스번호()

/ 공무원의 전자우편주소 / 공개 구분

210mm×297mm[백상지(80g/㎡)]



유의 사항

1. 정보공개 장소에 오실 때에는 이 통지서를 지참하셔야 하며, 청구인 본인 또는 그 정당한 대리인임을 확인하기 위하여 다음과 같은 증명서를 지참하셔야 합니다.
 - 가. 청구인 본인에게 공개하는 경우: 청구인의 신원을 확인할 수 있는 신분증명서(주민등록증 등)
 - 나. 청구인의 법정대리인에게 공개하는 경우: 법정대리인임을 증명할 수 있는 서류와 대리인의 신원을 확인할 수 있는 신분증명서
 - 다. 청구인의 임의대리인에게 공개하는 경우: 「공공기관의 정보공개에 관한 법률 시행규칙」 별지 제8호서식의 정보공개 위임장과 청구인 및 수입인의 신원을 확인할 수 있는 신분증명서
2. 수수료는 해당 정보를 공개할 때 다음의 어느 하나의 방법으로 내실 수 있으며, 부득이한 경우에는 현금으로 내실 수 있습니다.
 - 가. 정보통신망을 이용한 전자화폐·전자결제 등
 - 나. 수입인지(정부기관) 또는 수입증지(지방자치단체)
3. 우송의 방법으로 공개가 가능하다고 통지된 정보를 우편 등으로 받으시려는 경우에는 앞면에 적힌 공개일까지 우송료를 현금 또는 우표 등으로 공공기관에 보내셔야 합니다.
4. 청구인이 통지된 정보의 공개일 후 10일이 지날 때까지 정당한 사유 없이 그 정보의 공개에 응하지 않았을 때에는 이를 내부적으로 종결 처리할 수 있습니다.
5. 이 통지서를 정보공개시스템을 이용하여 통지하는 경우에는 직인을 생략할 수 있으며, 청구인은 필요한 경우 직인 날인에 관하여 보완을 요구할 수 있습니다.
6. 정보공개와 관련한 공공기관의 결정에 대하여 불복하는 경우에는 처분이 있음을 안 날부터 90일 이내에 **행정심판(서면 또는 온라인 : www.simpan.go.kr) 또는 행정소송**을 제기할 수 있습니다.

※ 비고 : 위 유의사항 중 제1호부터 제5호까지는 「공공기관의 정보공개에 관한 법률」 제18조제1항에 따른 이의신청에 대한 결정으로 공개 청구된 정보의 전부 또는 일부를 공개하는 경우에 적용되며, 같은 법 제21조제2항에 따른 제3자의 이의신청에 대한 결정 통지인 경우 그 제3자에 대해서는 적용되지 않습니다.



[별지 제10호서식] <개정 2016. 12. 13.>

행정기관명

수신자
(경유)

제 목 **이의신청 결정기간 연장 통지서**

이의신청 내용			
접수일 및 접수번호		당초 결정기간	
연장 사유			
연장 결정기간			
그 밖의 안내사항			

「공공기관의 정보공개에 관한 법률」 제18조제3항 단서 및 같은 법 시행령 제18조제2항에 따라 귀하의 이의 신청에 대한 결정기간이 위와 같은 사유로 연장되었음을 알려 드리며, 궁금하신 사항은 담당자에게 문의하여 주시면 자세히 설명하여 드리겠습니다.

기 관 의 **장** 직인

기인자 직위(직급) 서명

검토자 직위(직급) 서명 결재권자 직위(직급) 서명

협조자

시행 처리과명-연도별 일련번호(시행일)

우 도로명주소

/ 홈페이지 주소

전화번호()

팩스번호()

/ 공무원의 전자우편주소 / 공개 구분

210mm×297mm[백상지(80g/m²)]



[별지 제11호의2서식] (개정 2016. 12. 13.)

행정기관명

수신자
(경유)

제 목 제3자에 대한 정보공개 결정 통지서

정보공개 청구자	성명(법인·단체명 및 대표자 성명):	
	주소 :	
정보공개 청구 접수일		
공개 청구 내용		
공개 결정 내용		
공개 결정 이유		
공개 실시일		공개 장소

귀하와 관련된 정보의 공개 결정 내용을 「공공기관의 정보공개에 관한 법률」 제21조제2항에 따라 위와 같이 통지합니다.

이 정보공개 결정에 대하여 이의가 있는 경우에는 「공공기관의 정보공개에 관한 법률」 제21조제2항에 따라 공공기관으로부터 공개 여부의 결정 통지를 받은 날부터 7일 이내에 해당 기관에 이의신청을 하실 수 있습니다.

또한, 정보공개와 관련한 공공기관의 결정에 대하여 불복하는 경우에는 처분이 있음을 안 날부터 90일 이내에 **행정심판(서면 또는 온라인 : www.simpan.go.kr)** 또는 행정소송을 제기할 수 있습니다.

기 관 의 장 직인

기안자 직위(직급) 서명 검토자 직위(직급) 서명 결재권자 직위(직급) 서명

협조자

시행 처리과명-연도별 일련번호(시행일)

우 도로명주소 / 홈페이지 주소

전화번호() 팩스번호() / 공무원의 전자우편주소 / 공개 구분

210mm×297mm[백상지(80g/㎡)]



[별지 제12호서식] <개정 2014.5.28>

정보공개 운영실태

(제1쪽)

1. 정보공개창구 설치 현황

구분	설치 개소	문서과	민원실	자료실	기타
계					
본청					
소속 기관별					

2. 공개 청구 및 처리 현황

가. 총괄

구분	처리 현황			
	계	전부 공개	부분 공개	비공개
계				
본청				
소속 기관별				

나. 청구방법별 현황

구분	청구 건수	직접 출석	우편	팩스	정보통신망
계					
본청					
소속 기관별					

다. 공개방법별 현황

구분	청구 건수	공개방법						수령방법					
		소계	열람·시청	사본·출력물	전자파일	복제·인화물	기타	소계	직접방문	우편	팩스	정보통신망	기타
계													
본청													
소속 기관별													

210mm×297mm[백상지 80g/㎡(재활용품)]



(제2쪽)

라. 공개 여부 결정기간별 현황

구분	계	즉시	10일 이내	20일 이내	20일 초과
계					
본청					
소속 기관별					

3. 처리 현황 목록

일련 번호	청구사항		결정 내용					처리사항		비고
	정보 내용	공개 방법	담당 부서	결정 구분	공개 내용	비공개 (부분 공개) 내용 및 사유	결정 통지일	공개 일	공개 방법	

※ 정보공개 처리대상 사본으로 처리 현황 목록을 갈음할 수 있습니다.

4. 비공개 사유별 현황

구분	비공개 건수	법령상 비밀·비공개 (법 제9조 제1항 제1호)	국방 등 국익 침해 (법 제9조 제1항 제2호)	국민의 생명 등 공익 침해 (법 제9조 제1항 제3호)	재판 관련 정보 등 (법 제9조 제1항 제4호)	공정한 업무 수행 지장 등 (법 제9조 제1항제5호)	개인 사생활 침해 (법 제9조 제1항제6호)	법인 등 의 영업상 비밀 침해 (법 제9조 제1항제7호)	특정인의이 익·불이익 (법 제9조 제1항제8호)
계									
본청									
소속 기관별									

2018 정보공개 연차보고서의 내용은 정보공개포털(www.open.go.kr)에 게시되어 있습니다.

내용중 문의하실 사항이 있거나 의견이 있으시면 아래로 연락하시기 바랍니다.

- 주 소 : 30116 세종특별자치시 한누리대로 411
행정안전부 별관
행정안전부 정부혁신조직실 정보공개정책과
- 전화번호 : (044)205-2265, 2266, 2267

2018 정보공개 연차보고서

발 행 일 : 2019년 8월

발 행 처 : 행정안전부

기획·인쇄 : 대성인쇄사 (044)867-2710

(비매품)